

İlçesi : Başiskele  
 Mahallesi/Köyü : -  
 Pafta : G23c-04-d  
 Ada : -  
 Parsel : -  
 Konu : Başiskele-Gölcük Koridoru Projesi'nin  
 İmar planlarına işlenmesine ilişkin askı  
 süresi içerisinde ulaşan itirazların  
 değerlendirilmesi  
 Plan Ölçeği : 1/5000

İmar ve Şehircilik Dairesi Başkanlığı tarafından  
 hazırlanan nazım imar planları 15.02.2024  
 tarihinde tarafınca kontrol edilmiştir.

Yüksel SARAL  
 Şehir Plancısı

Seval AYSÖREN  
 Şehir Plancısı

Rahmi E. TÜMPALAY  
 Şehir Planlama Şube Müdürü

İmar ve Şehircilik Dairesi Başkanlığı tarafından  
 hazırlanan 12.01.2024 tarih ve 3269205 sayılı  
 Daire Başkanlığı yazısı ile Büyükşehir Belediye  
 Meclisine sunulan planlar:

Osman GÜNLER  
 İmar ve Şehircilik Dairesi Başkanı

Büyükşehir Belediye Meclisinin 18.01.2024 tarih  
 ve 85 sayılı gündem maddesi olarak görüşülerek  
 Komisyonumuzun tetkikine sunulmuş ve 30.01.2024  
 tarihli komisyon toplantısında karara bağlanan planlar:

Gökmen MENGÜC  
 Başkan A.  
 Genel Sekreter Yrd.

Güzin TASTEKİN  
 Katip Üye

Fatma Nil ÇELİK  
 Katip Üye

Sadullah KELEŞ  
 İmar ve Bayındırlık Komisyon Başkanı



01	02	03	04	05	06	07	08	09	10	11	12	13	14	15	16	17	18	19	20	21	22	23	24	25	

## KOCAELİ-BAŞİSKELE

G23-c-04-d

ONAYLI PLAN

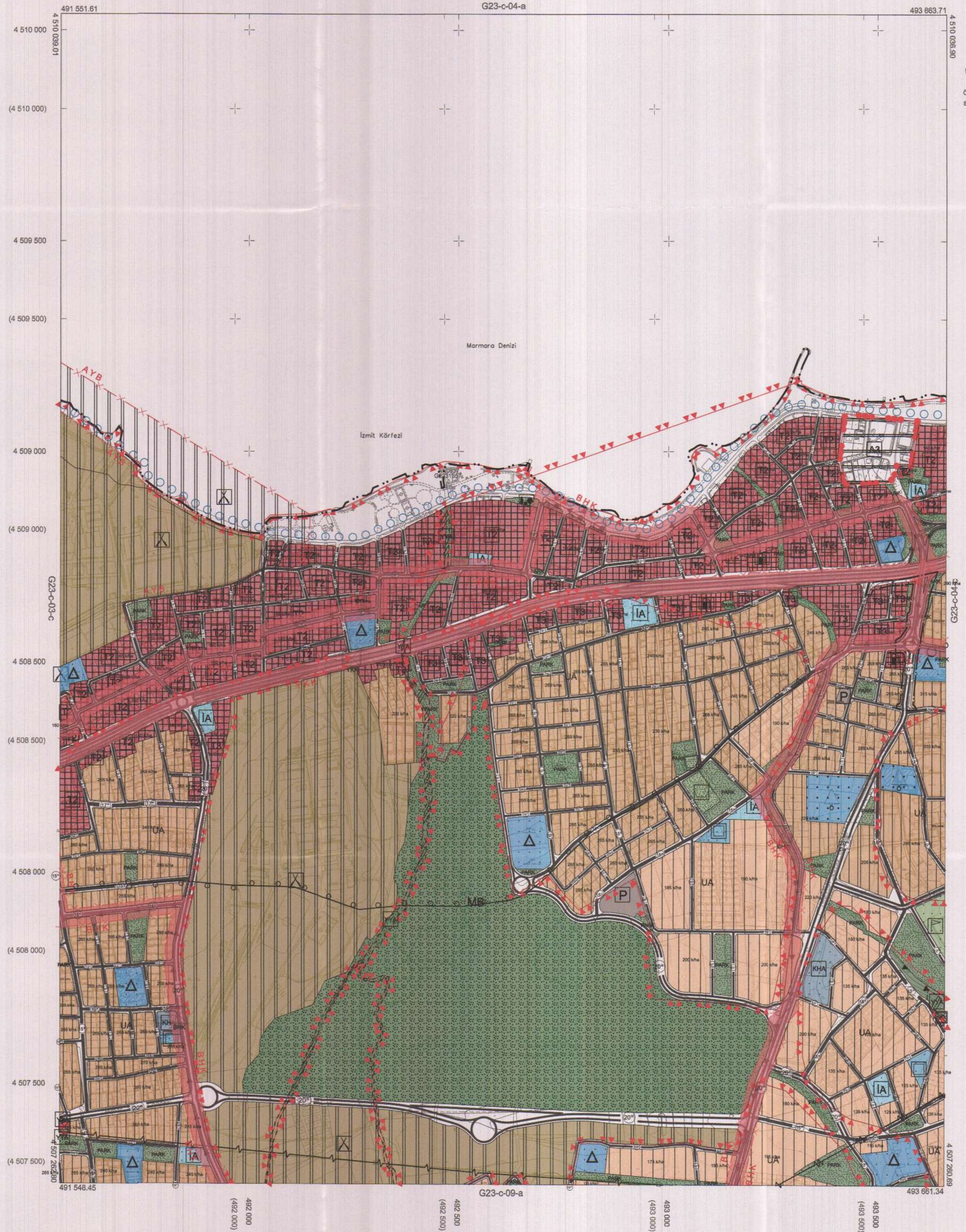

Kocaeli Büyükşehir Belediyesi  
 tarafından Fotogrametrik yöntemle  
 yapılmış Kocaeli İline ait 1/5000  
 ölçekli sayısal Halihazır Harita 3194  
 sayılı İmar Kanununun 7/a maddesine  
 göre incelenmiş ve onaydır.

18.03.2019



KOCAELİ-BAŞİSKELE

G23-c-04-d

Koordinatlar ve pafta bölünmesi en son güncellenmiş  
 TUTGA'ya bağlı 2005.0 epochunda, GRS80 ellipsoidi ve  
 Transversal Mercator (TM) izdüşümünde düzenlenmiştir.

Haziran 2018 tarihinde çekilen renkli hava fotoğraflarından  
 üretilmiştir. Yapılar saşak çizgileriyle gösterilmiştir.

Yüklenici Firma : KUTLUBEY HARİTA İNŞ.MOH.SAN.TİC.A.Ş.

PROJE YÖNETİCİSİ

ALTAN ÇETİNKAYA  
 Harita Mühendisi

KONTROL

DİLEK AYDIN

Harita Mühendisi

EŞREF AKIŞ

Harita Yüksek Mühendisi

PROJE YÖNETİCİSİ

HARİTA ŞUBE MÜDÜRÜ V.

SERKAN ÖZÜR

Harita Yüksek Mühendisi

1:5000

İlçesi : Başiskele  
 Mahallesi/Köyü : -  
 Pafta : G23C-04C  
 Ada : -  
 Parsel : -  
 Konu : Başiskele-Gölcük Koridoru Projesi'nin  
 İmar planlarına işlenmesine ilişkin askı  
 süresi içerisinde ulaşan itirazların  
 değerlendirilmesi  
 Plan Ölçeği : 1/5000

İmar ve Şehircilik Dairesi Başkanlığı tarafından  
 hazırlanan nazım imar planları 15.02.2024  
 tarihinde tarafınca kontrol edilmiştir.

İmar ve Şehircilik Dairesi Başkanlığı tarafından  
 hazırlanan 12.01.2024 tarih ve 3269205 sayılı  
 Daire Başkanlığı yazısı ile Büyükşehir Belediye  
 Meclisine sunulan plandır.

YİĞİT SARAL  
 Şehir Plancısı  
 Seval AYGÖREN  
 Şehir Plancısı  
 Şef  
 Rahmi E. TÜMPALAY  
 Şehir Planlama Şube Müdürü

Osman GÜNLER  
 İmar ve Şehircilik Dairesi Başkanı

Büyükşehir Belediye Meclisinin 18.01.2024 tarih  
 ve 85 sayılı gündem maddesi olarak görüşülerek  
 Komisyonumuzun tetkikine sunulan ve 30.01.2024  
 tarihli komisyon toplantısında karara bağlanan plandır.

Büyükşehir Belediye Meclisininin 15.02.2024 tarih  
 ve 96 sayılı kararı ile onaylanan plandır.

Gökmen MENDÜCÜ  
 Başkan A.  
 Genel Sekreter Yrd.  
 Güzin TAŞTEKİN  
 Katip Üye  
 Fatma Nur ÇELİK  
 Katip Üye

Sadırlan KELEŞ  
 İmar ve Bayındırlık Komisyon Başkanı

Kocaeli Büyükşehir Belediyesi  
 tarafından Fotogrametrik yöntemle  
 yapılan Kocaeli iline ait 1/5000  
 ölçekli sayısal Halihazır Harita 3194  
 sayılı İmar Kanununun 77/e maddesine  
 göre incelendi ve onandı.

18.03.2019

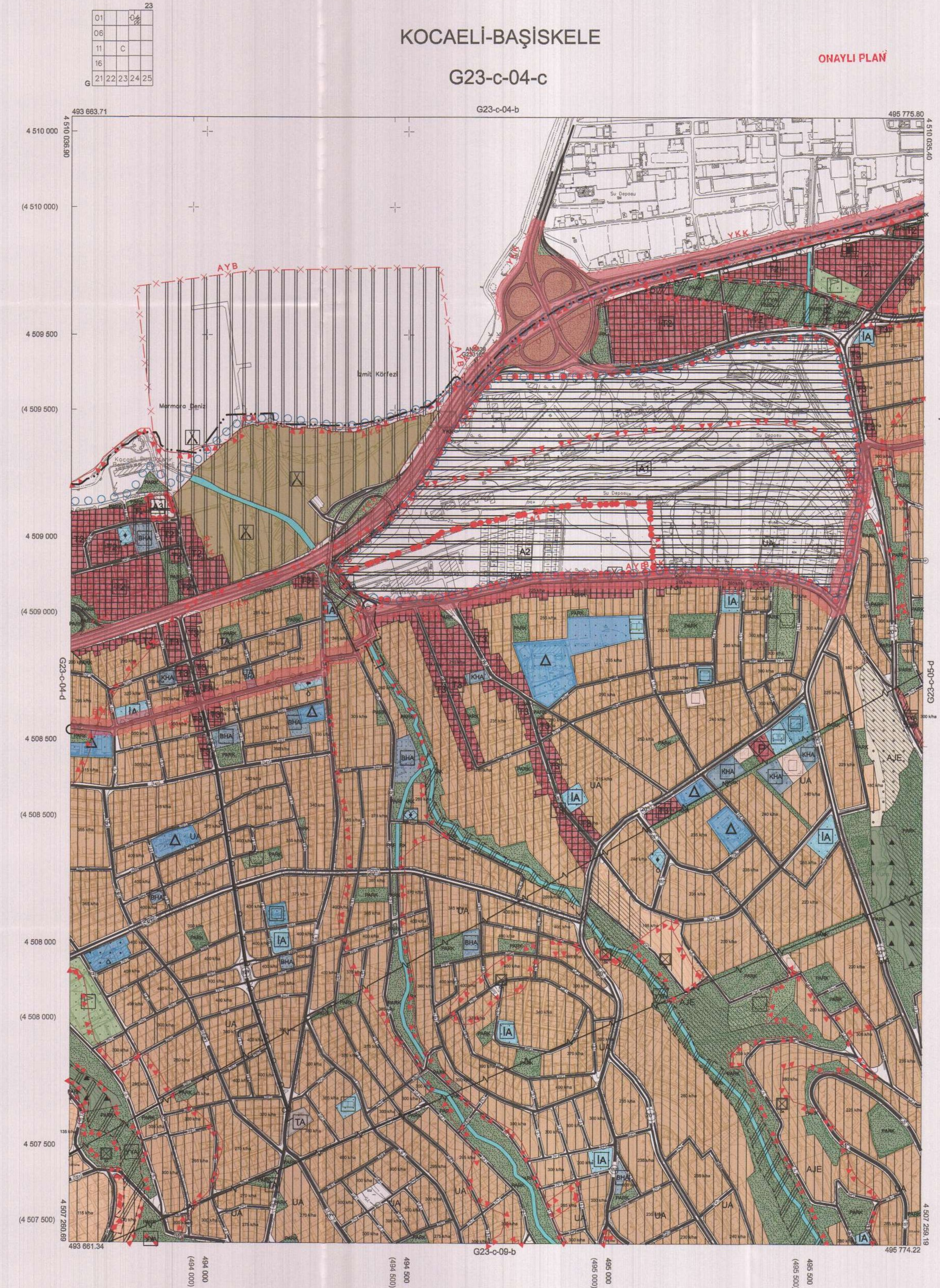

1:5000

Koordinatlar ve pafta bölünmesi en son güncellenmiş  
 TUTGA'ya bağlı 2005.0 epiğunda, GRS80 elipsoidi ve  
 Transversal Mercator (TM) izdüşümünde düzenlenmiştir.

Haziran 2018 tarihinde çekilen renkli hava fotoğraflarından  
 üretilmiştir.Yapılar saçak çizgileriyle gösterilmiştir.

Yüklenici Firma : KUTLUBEY HARİTA İNŞ.MÖH.SAN.TİC.A.Ş.

PROJE YÖNETİCİSİ

ALTAN ÇETİNKAYA  
 Harita Mühendisi

KONTROL

DİLEKAYDIN

Harita Mühendisi

EŞREF AKIŞ

Harita Yüksek Mühendisi

PROJE YÖNETİCİSİ

HARİTA ŞUBE MÜDÜRÜ V.  
 SERKAN OKUR  
 Harita Yüksek Mühendisi

İlçesi : Başiskele  
 Mahallesi/Köyü : -  
 Pafta : G23c-05-d  
 Ada : -  
 Parsel : -  
 Konu : Başiskele-Gölcük Koridoru Projesi'nin  
 İmar planlarına işlenmesine ilişkin aski  
 süresi içerisinde ulaşan itirazların  
 değerlendirilmesi  
 Plan Ölçeği : 1/5000

İmar ve Şehircilik Dairesi Başkanlığı tarafından  
 hazırlanan nizam imar planları 15.02.2024  
 tarihinde tarafsızca kontrol edilmiştir.

İmar ve Şehircilik Dairesi Başkanlığı tarafından  
 hazırlanan 12.01.2024 tarih ve 3269205 sayılı  
 Daire Başkanlığı yazısı ile Büyükşehir Belediye  
 Meclisine sunulan plandır.

Yiğit SARAL  
 Şehir Plancısı  
 Seval AYDÖREN  
 Şehir Plancısı  
 Şef  
 Rahmi E. TÜMPALAY  
 Şehir Planlama Şube Müdürü

Osman GÜMLELİ  
 İmar ve Şehircilik Dairesi Başkanı

Büyükşehir Belediye Meclisinin 18.01.2024 tarih  
 ve 85 sayılı gündem maddesi olarak görüşülerek  
 Komisyonumuzun tetkikine sunulan ve 30.01.2024  
 tarihli komisyon toplantısında karara bağlanan plandır.

Büyükşehir Belediye Meclisinin 15.02.2024 tarih  
 ve 96 sayılı kararı ile onaylanan plandır.

Gökmen MENGÜÇ  
 Başkan A.  
 Genel Sekreter Yard.

Güzin TAŞTEKİN  
 Katip Uye  
 Fatma NUR ÇELİK  
 Katip Uye

Sedullah KELEŞ  
 İmar ve Bayındırlık Komisyon Başkanı

## KOCAELİ-BAŞİSKELE

G23-c-05-d

ONAYLI PLAN

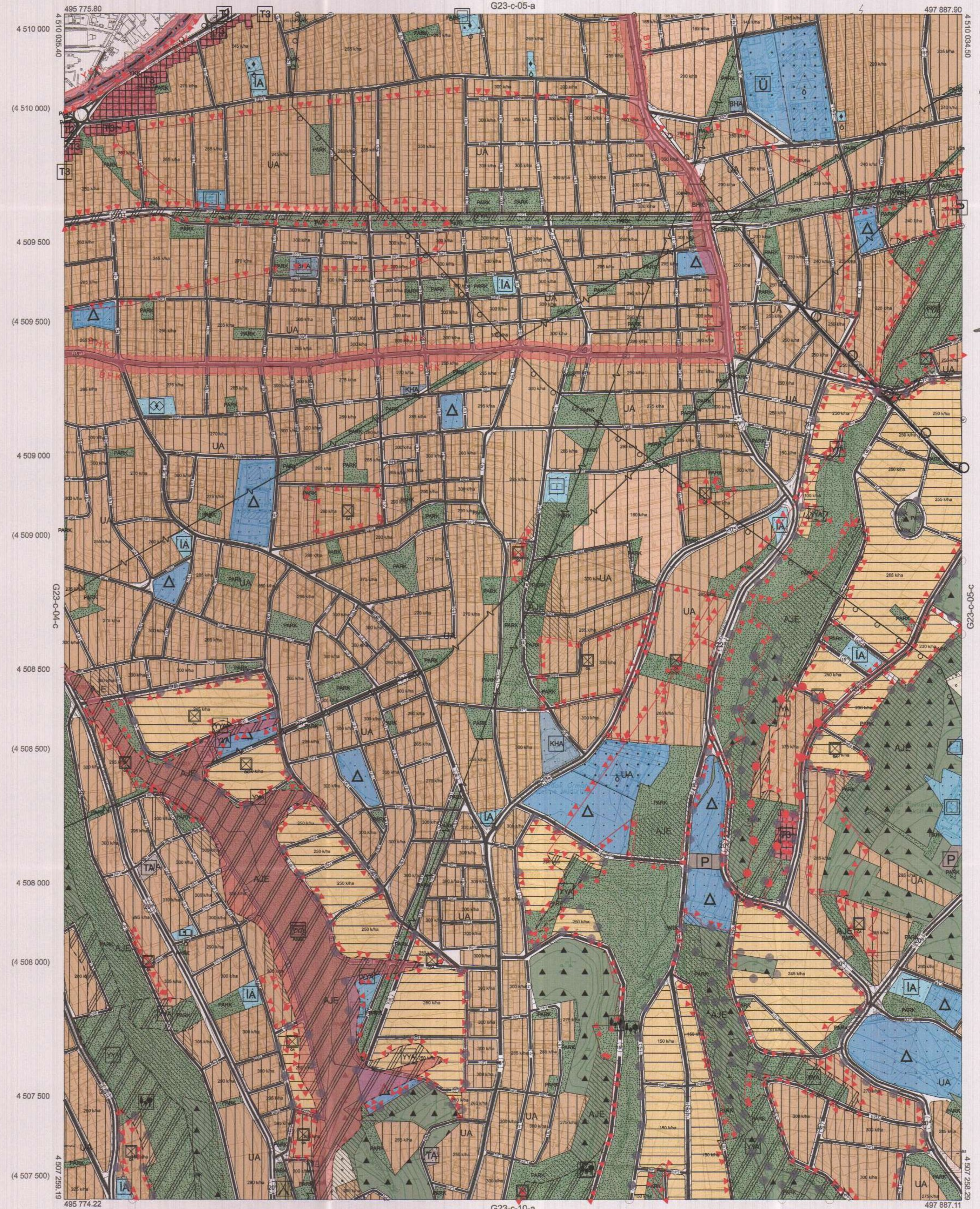

Kocaeli Büyükşehir Belediyesi  
 tarafından Fotogrametrik yöntemle  
 yapılan Kocaeli İlne ait 1/5000  
 ölçekli sayısal Harita 3194  
 sayılı İmar Kanununun 7/a maddesine  
 göre incelenmiş ve onandır.

18.03.2019

İ.C.  
 Gökmen MENGÜÇ  
 Genel Sekreter Yardımcısı

KOCAELİ-BAŞİSKELE

G23-c-05-d

1:5000

Koordinatlar ve pafta bölünmesi en son güncellenmiş  
 TUTGA'ya bağlı 2005.D epöğünde, GR580 elipsoidi ve  
 Transversal Mercator (TM) izdüşümünde düzenlenmiştir.

Haziran 2018 tarihinde çekilen renkli hava fotoğraflarından  
 üretilmiştir.Yapılar eşak çizgileriyle gösterilmiştir.

Yüklenici Firma : KUTLUBEY HARİTA İNŞ.MÜH.SAN.TİC.A.Ş.

PROJE YÖNETİCİSİ

ALTAN ÇETİNKAYA

Harita Mühendisi

Harita Mühendisi

Harita Mühendisi

Harita Mühendisi

KONTROL

DİLEK AYDIN

Harita Mühendisi

Harita Mühendisi

Harita Mühendisi

Harita Mühendisi

EŞREF AKIŞ

Harita Yüksek Mühendisi

Harita Yüksek Mühendisi

Harita Yüksek Mühendisi

Harita Yüksek Mühendisi

PROJE YÖNETİCİSİ

HARİTA ŞUBE MÜDÜRÜ V.

SERKAN ÖNÜR

Harita Yüksek Mühendisi

Harita Yüksek Mühendisi



İlçesi : Başiskele  
 Mahallesi/Köyü : -  
 Pafta : G23c.05d.1a  
 Ada : -  
 Parsel : -  
 Konu : Başiskele-Gölcük Koridoru Projesi'nin  
 imar planlarına ilişkin askı  
 süresi içerisinde oluşan itirazların  
 değerlendirilmesi  
 Plan Ölçeği : 1/1000

01	02	03	04	05	06
07	08	09	10	11	12
13	14	15	16	17	18
19	20	21	22	23	24
25	26	27	28	29	30

## BAŞISKELE İLÇESİ (Yuvacık Beldesi)

KOCAELİ

G23-c-05-d-1-a

ONAYLI PLAN

İmar ve Şehircilik Dairesi Başkanlığı tarafından  
 hazırlanan uygulama imar planları 15.02.2024  
 tarihinde tarafsızca kontrol edilmiştir.

YAKARARAL  
 Şehir Plancısı  
 Seval AKGÖREN  
 Şehir Plancısı  
 Rahmi F. TÜMPALAY  
 Şehir Planlama Şube Müdürü

İmar ve Şehircilik Dairesi Başkanlığı tarafından  
 hazırlanan 12.01.2024 tarih ve 3269205 sayılı  
 Daire Başkanlığı yazısı ile Büyükşehir Belediye  
 Meclisine sunulmuştur.  
 Osman GÜNLER  
 İmar ve Şehircilik Dairesi Başkanı

Büyükşehir Belediye Meclisinin 18.01.2024 tarih  
 ve 85 sayılı gündem maddesi olarak görüşülerek  
 Komisyonumuzun tetkikine sunulan ve 30.01.2024  
 tarihli komisyon toplantısında karara bağlanan planlar.

Sporullah KELLİŞ  
 İmar ve Şehircilik Komisyonu Başkanı

Büyükşehir Belediye Meclisinin 15.02.2024 tarih  
 ve 92 sayılı karar ile onaylanan planlar.  
 Gökmen MENGÜCÜ  
 Başkan Avukatı  
 Gürin TAŞTEKİN  
 Katip Üye  
 Fatma Nur ÇELİK  
 Katip Üye

Osman GÜNLER  
 İmar ve Şehircilik Dairesi Başkanı

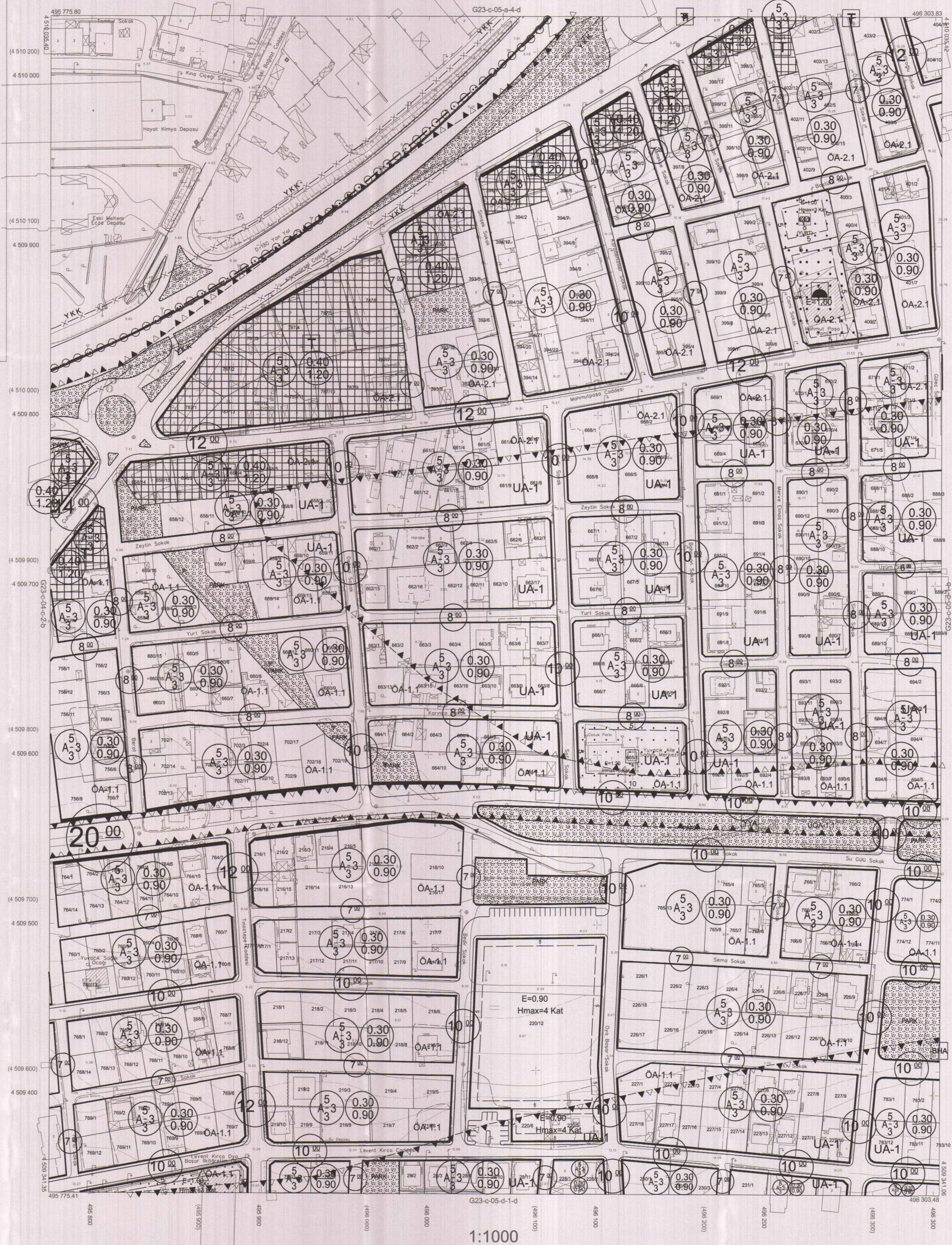

Kocaeli Büyükşehir Belediyesi  
 tarafından Fotogrametrik yöntemle  
 yapılmış Kocaeli İline ait 1/1000  
 ölçekli sayısal Halihazır Harita 3194  
 sayılı İmar Kanununun 7/a maddesine  
 göre incelendi ve onandı.

15.02.2024



İmar ve Şehircilik Dairesi Başkanı

BAŞISKELE İLÇESİ (Yuvacık Beldesi) G23-c-05-d-1-a

KOCAELİ

Koordinatlar ve pafta bölünmesi en son güncellenmiş  
 TUTHGA'ya bağlı 2005.0 epeğünde, GRS80 ellipsoid ve  
 Transversal Mercator (TM) izdüşümünde düzenlenmiştir.  
 Temmuz 2010 tarihinde çekilen renkli hava fotoğrafından  
 üretilmiştir. Yapılar saçak çizgileriyle gösterilmiştir.

Yüklenici Firma : KUTLUBEY HARİTA A.Ş.  
 ÇETİNKAYA İMAR A.Ş.  
 (Ortak Girişim)

PROJE YÖNETİCİSİ  
 ALTAN ÇETİNKAYA  
 Harita Mühendisi

Harita Mühendisi  
 Harita Mühendisi  
 Harita Mühendisi  
 Harita Yüksek Mühendisi

KONTROL  
 SELİM SAYDAN  
 KORCAN ERGİN  
 DİLEK AYDIN  
 HAKAN İLHAN

HALİHAZIR HARİTA ŞEF  
 İSMAIL BEYREK  
 Harita Mühendisi

PROJE YÖNETİCİSİ  
 HARİTA ŞUBE MÜDÜRÜ V.  
 SERKAN ÖNÜR  
 Harita Yüksek Mühendisi

İlçesi : Başiskele  
 Mahallesi/Köyü : -  
 Pafta : G23c.04c.2b  
 Ada : -  
 Parsel : -  
 Konu : Başiskele-Gölcük Koridoru Projesi'nin  
 İmar planlarına ilişkin aykırılıkların  
 süresi içerisinde ulaşan itirazların  
 değerlendirilmesi  
 Plan Ölçeği : 1/1000

01	02	03	04	05
06	07	08	09	10
11	12	13	14	15
16	17	18	19	20
21	22	23	24	25

## BAŞISKELE İLÇESİ (Yuvacık Beldesi)

KOCAELİ

G23-c-04-c-2-b

ONAYLI PLAN

İmar ve Şehircilik Dairesi Başkanlığı tarafından  
 hazırlanan uygulama İmar planları 15.02.2024  
 tarihinde tarafsızca kontrol edilmiştir.

İmar ve Şehircilik Dairesi Başkanlığı tarafından  
 hazırlanan 12.01.2024 tarih ve 3269205 sayılı  
 Daire Başkanlığı yazısı ile Büyükşehir Belediye  
 Meclisine sunulan plandır.

Yüksel SARAL  
 Şehir Plancısı  
 Seval AYGÖREN  
 Şehir Plancısı  
 Osman GÜLER  
 İmar ve Şehircilik Dairesi Başkanı  
 Rahmi TÜMPALAY  
 Şehir Planlama Şube Müdürü

Büyükşehir Belediye Meclisinin 18.01.2024 tarih  
 ve 85 sayılı gündem maddesi olarak görüşülerek  
 Komisyonumuzun tetkikine sunulan ve 30.01.2024  
 tarihli komisyon toplantısında karara bağlanan plandır.

Büyükşehir Belediye Meclisinin 15.02.2024 tarih  
 ve 96 sayılı kararı ile onaylanan plandır.

Sadıllah KELEŞ  
 İmar ve Bayındırlık Komisyon Başkanı

Gökmen MENGÜCÜ  
 Başkan  
 Güzin TAŞTEKİN  
 Katip Üye  
 Fatma Nur ÇELİK  
 Katip Üye

Kocaeli Büyükşehir Belediyesi  
 tarafından Fotogrametrik yöntemle  
 yapılan Kocaeli İline ait 1/1000  
 ölçekli-geyşeli Haritasız Harita 3194  
 sayılı İmar Kanununun 7'nin maddesine  
 göre incelendi ve onandı.

05.04.2024



İmar ve Şehircilik Dairesi Başkanı

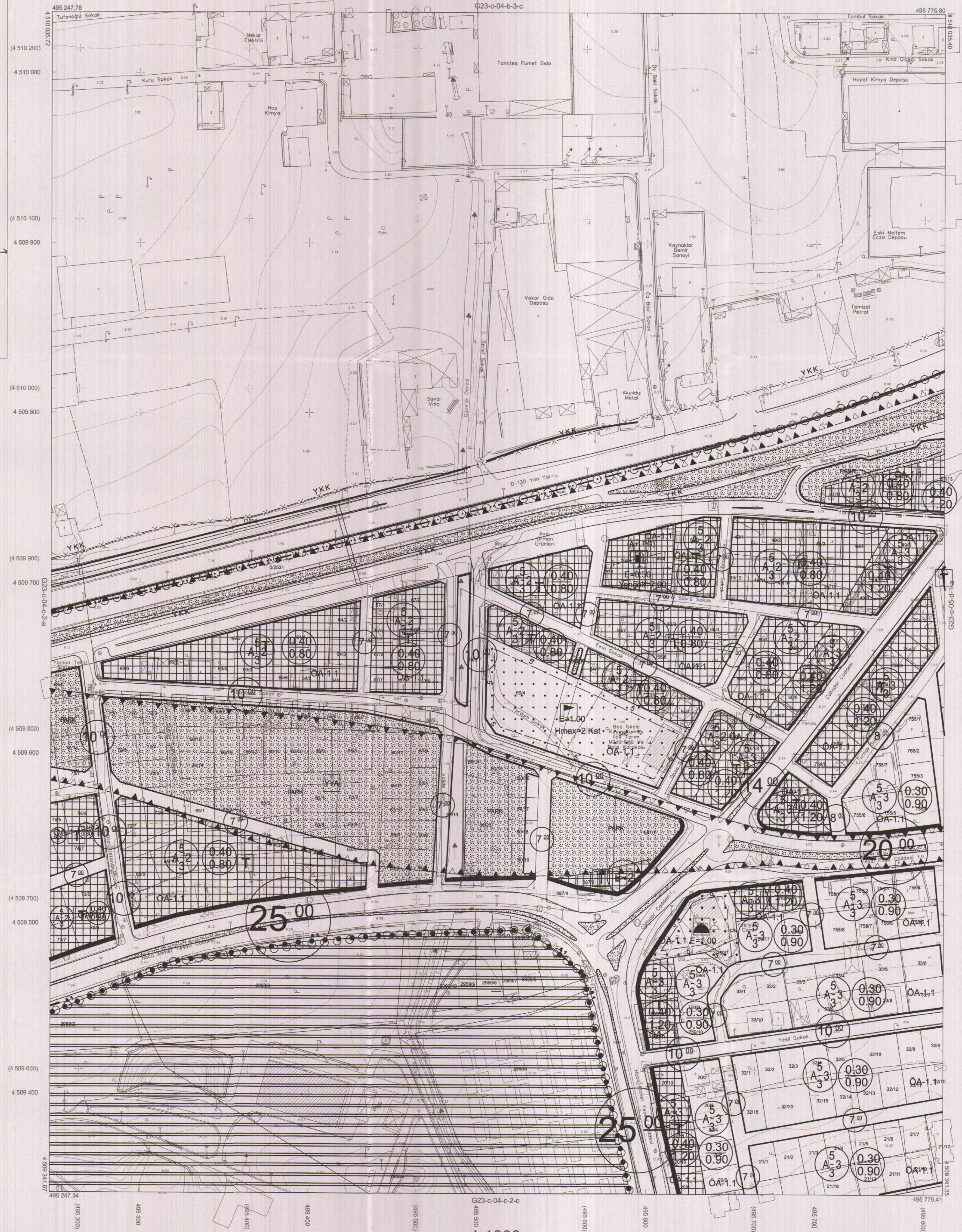

1:1000

Koordinatlar ve pafta bölümlemesi en son güncellenmiş  
 TUTGA'ya bağlı 2005.0 epoğunda, GRS80 elipsoidi ve  
 Transversal Mercator (TM) izdüşümünde düzenlenmiştir.

Temmuz 2010 tarihinde çekilen renkli hava fotoğraflarından  
 üretilmiştir.Yapılar saçak çizgileriyle gösterilmiştir.

Yüklenici Firma : KUTLUBEY HARİTA A.Ş.  
 ÇETINKAYA İMAR A.Ş.  
 (Ortak Girişim)

PROJE YÖNETİCİSİ

ALTAN ÇETINKAYA

Harita Mühendisi

Harita Mühendisi

SELİM SAYDAN

Harita Mühendisi

KORCAN ERGİN

Harita Mühendisi

DİLEK AYDIN

Harita Yüksek Mühendisi

KONTROL

HALHAZIR HARİTA ŞEFİ

İSMAİL SEYREK

Harita Mühendisi

HAKAN İLHAN

Harita Yüksek Mühendisi

PROJE YÖNETİCİSİ

HARİTA ŞUBE MÜDÜRÜ V.

SERKAN ÖNER

Harita Yüksek Mühendisi

İlçe : Başiskele  
 Mahallesi/Köy : -  
 Pafta : G23c.04d.3b  
 Ada : -  
 Parsel : -  
 Konu : Başiskele-Gölcük Koridoru Projesi'nin imar planlarına işlenmesine ilişkin eskiz süresi içerisinde ulaşılan itirazların değerlendirilmesi  
 Plan Ölçeği : 1/1000

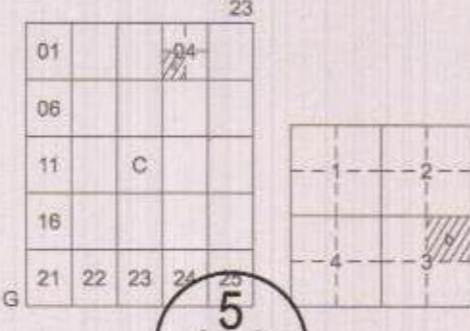

BAŞISKELE İLÇESİ (Bahçecik Beldesi)

KOCAELİ

G23-c-04-d-3-b

ONAYLI PLAN

İmar ve Şehircilik Dairesi Başkanlığı tarafından hazırlanan uygulama imar planları 15.02.2024 tarihinde tarafınca kontrol edilmiştir.

İmar ve Şehircilik Dairesi Başkanlığı tarafından hazırlanan 12.01.2024 tarih ve 3269205 sayılı Daire Başkanlığı yazısı ile Büyükşehir Belediye Meclisine sunulan planlar.

Yiğit SARAL Şehir Plancısı  
 Seval AYDÖREN Şehir Plancısı  
 Osman GÜNKLEB İmar ve Şehircilik Dairesi Başkanı  
 Rahmi E. TÜMPALAY Şehir Planlama Şube Müdürü

Büyükşehir Belediye Meclisinin 18.01.2024 tarih ve 85 sayılı gündem maddesi olarak görüşülerek Komisyonumuzun tetkikine sunulmuş ve 30.01.2024 tarihli komisyon toplantısında karara bağlanmış planlar.

Büyükşehir Belediye Meclisinin 15.02.2024 tarih ve 96 sayılı kararı ile onaylanmış planlardır.

Sadullah KELEŞ İmar ve Bayındırlık Komisyon Başkanı

Gökmen MENGÜC Başkan A. Genel Sekreter Yard.  
 Gülnur TAŞTEKİN Katip Üye  
 Fatma Nilü ÇELİK Katip Üye

Kocaeli Büyükşehir Belediyesi tarafından Fotogrametrik yöntemle yapılmış Kocaeli İline ait 1/1000 ölçekli sayısal Halihazır Harita 3194 sayılı İmar Kanununun 7/a maddesine göre incelendi ve onandı.

15.02.2024

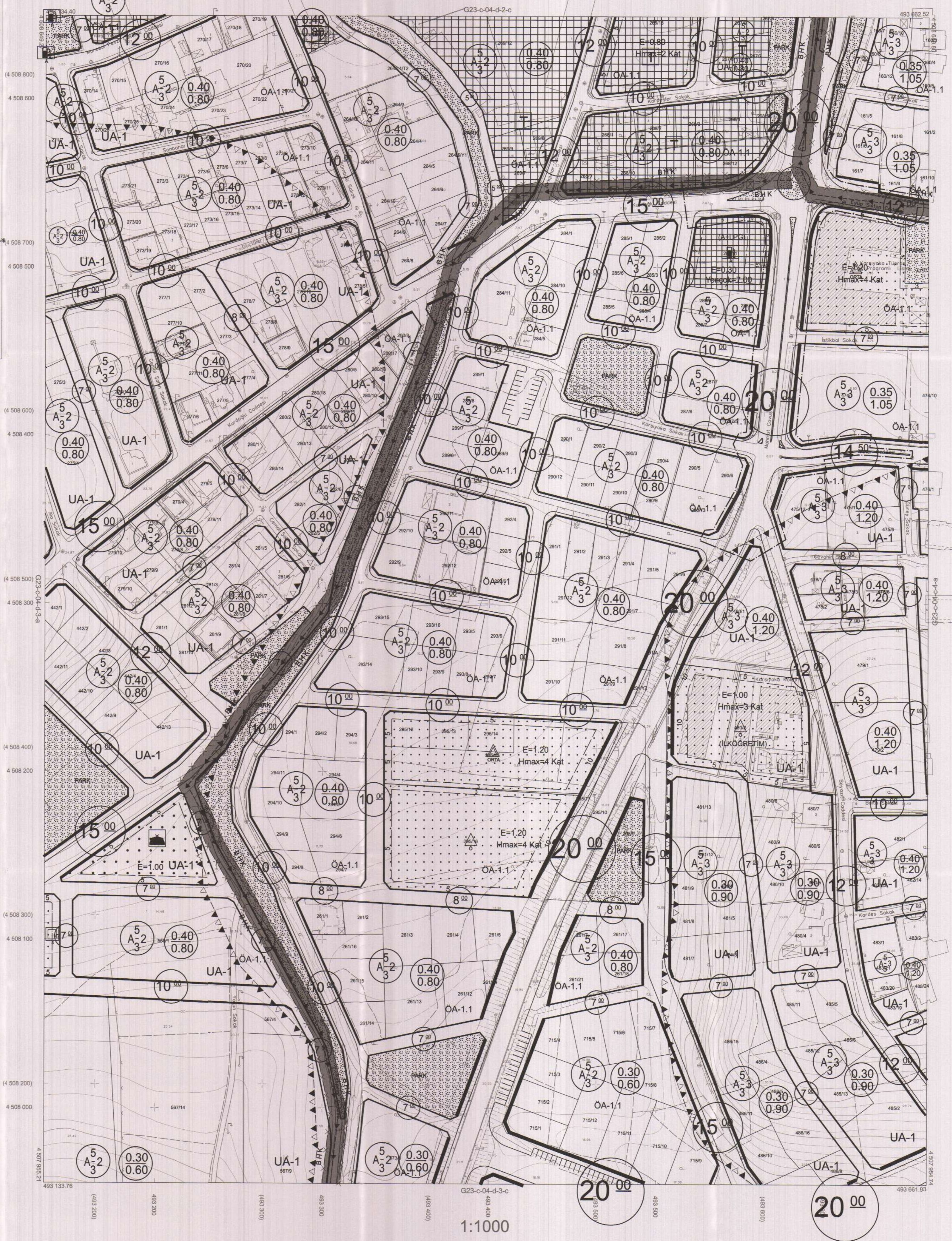

Koordinatlar ve pafta bölümlenmesi en son güncellenmiş TUTGA'ya bağlı 2005.0 eפונונא, GRS80 elipsoidal ve Transversal Mercator (TM) izölöümünde düzenlenmiştir.  
 Mayıs 2010 tarihinde çekilen renkli hava fotoğraflarından üretilmiştir.Yapılar saçak çizgileriyle gösterilmiştir.  
 Yönelimci Firma : KUTLUBEY HARİTA A.Ş.  
 ÇETINKAYA İMAR A.Ş.  
 (Ortak Girişim)

PROJE YÖNETİCİSİ  
 ALTAN ÇETINKAYA  
 Harita Mühendisi

KONTROL  
 Harita Mühendisi SELİM SAYDAN  
 Harita Mühendisi KORCAN ERGİN  
 Harita Mühendisi DİLEKAYDIN  
 Harita Yüksek Mühendisi HAKAN İLHAN

PROJE YÖNETİCİSİ  
 HARİTA ŞUBE MÜDÜRÜ V.  
 SERKAN OKUR  
 Harita Yüksek Mühendisi

BAŞISKELE İLÇESİ (Bahçecik Beldesi) G23-c-04-d-3-b  
 KOCAELİ

İlçesi : Başiskele  
 Mahallesi/Köyü : -  
 Pafta : G23c.04d.2c  
 Ada : -  
 Parsel : -  
 Konu : Başiskele-Gölcük Koridoru Projesi'nin  
 İmar planlarına işlenmede ilişkin askı  
 süresi içerisinde oluşan itirazların  
 değerlendirilmesi  
 Plan Ölçeği : 1/1000

01	02	03	04	05
06	07	08	09	10
11	C	12	13	14
15	16	17	18	19
20	21	22	23	24
25	26	27	28	29

## BAŞISKELE İLÇESİ (Bahçecik Beldesi)

KOCAELİ

G23-c-04-d-2-c

ONAYLI PLAN

İmar ve Şehircilik Dairesi Başkanlığı tarafından  
 hazırlanan uygulama imar planları 15.02.2024  
 tarihinde tarafınca kontrol edilmiştir.

İmar ve Şehircilik Dairesi Başkanlığı tarafından  
 hazırlanan 12.01.2024 tarih ve 3269205 sayılı  
 Daire Başkanlığı yazısı ile Büyükşehir Belediye  
 Meclisine sunulan planlar.

Yigit KARAL  
 Şehir Plancısı

Seval AKGÖREN  
 Şehir Plancısı

Rahmi E. TÜMPALAY  
 Şehir Planlama Şube Müdürü

Osman GÜNLER  
 İmar ve Şehircilik Dairesi Başkanı

Büyükşehir Belediye Meclisinin 18.01.2024 tarih  
 ve 85 sayılı gündem maddesi olarak görüşülerek  
 Komisyonumuzun tetkikine sunulan ve 30.01.2024  
 tarihli komisyon toplantısında karara bağlanan planlar.

Büyükşehir Belediye Meclisinin 15.02.2024 tarih  
 ve 96 sayılı karar ile onaylanan planlar.

Sadullah KELEŞ  
 İmar ve Bayındırlık Komisyon Başkanı

Gökmen MENGÜCÜ  
 Başkan A.  
 Genel Sekreter Yard.

Güzin TAŞTEKİN  
 Karip Üye

Fatma Nur ÇELİK  
 Karip Üye

Kocaeli Büyükşehir Belediyesi  
 tarafından Fotogrametrik yöntemle  
 yapılan Kocaeli iline ait 1/1000  
 ölçekli sayısal Halihazır Harita 3194  
 sayılı İmar Kanununun 7/a maddesine  
 göre incelendi ve onandı.

05-04-2024

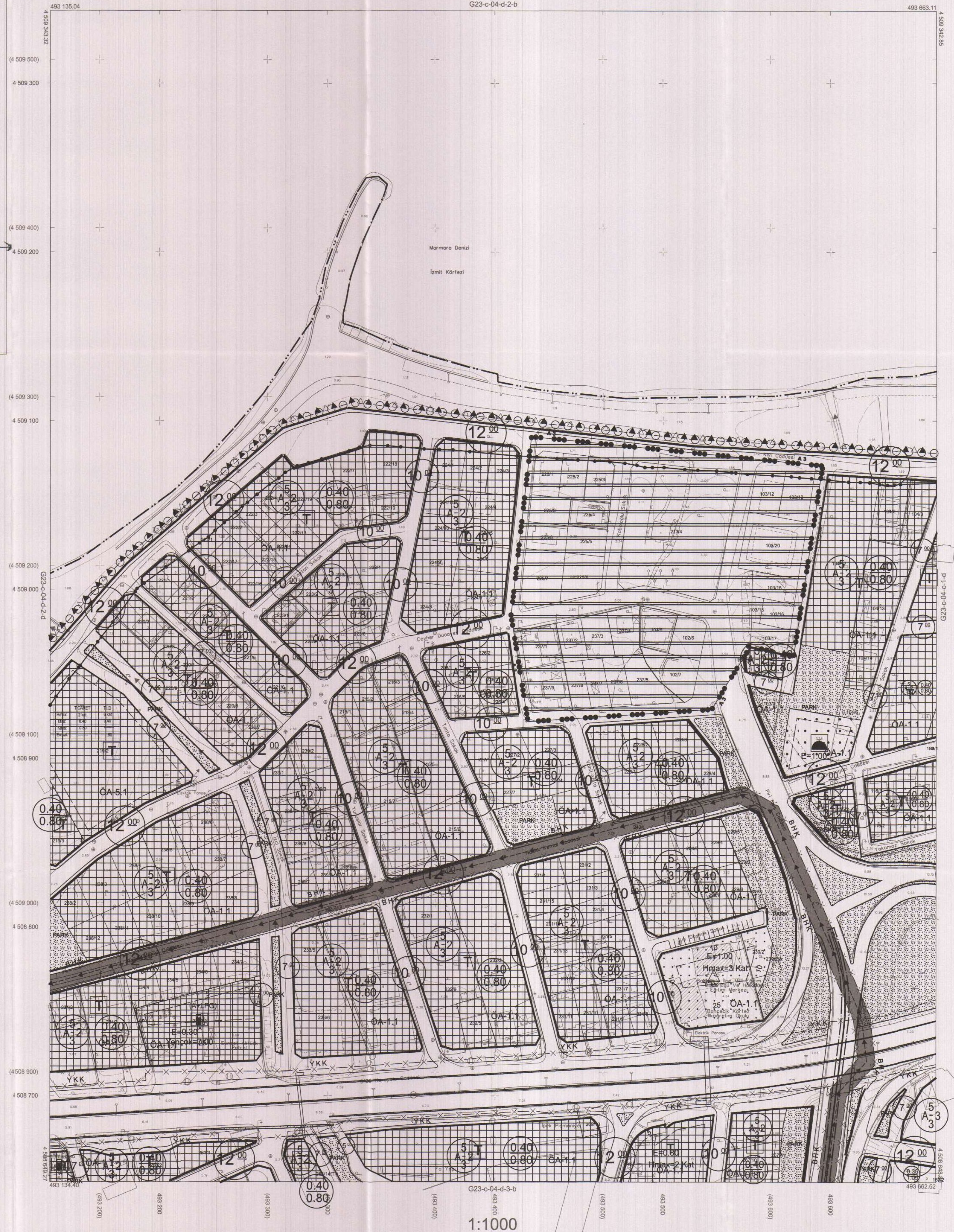

Koordinatlar ve pafta bölünmesi en son güncellenmiş  
 TUTGA'ya bağlı 2005.0 epejunda, GRS80 elipsoidi ve  
 Transversal Mercator (TM) izdüşümünde düzenlenmiştir.

Mayıs 2010 tarihinde çekilen renkli hava fotoğraflarından  
 üretilmiştir. Yapılar saçak çizgileriyle gösterilmiştir.

Yüklenici Firma : KUTLUBEY HARİTA A.Ş.  
 ÇETİNKAYA İMAR A.Ş.  
 (Ortak Girişim)

PROJE YÖNETİCİSİ

ALTAN ÇETİNKAYA  
Harita Mühendisi

Harita Mühendisi

SELİM SAYDAN

Harita Mühendisi

KORCAN ERGİN

Harita Mühendisi

DİLEK AYDIN

Harita Yüksek Mühendisi

KONTROL

HALİHAZIR HARİTA ŞEF

İSMAL SEYREK

Harita Mühendisi

HAKAN İLHAN

Harita Mühendisi

PROJE YÖNETİCİSİ

HARİTA ŞUBE MÜDÜRÜ V.

SERKAN ONUR

Harita Yüksek Mühendisi

BAŞISKELE İLÇESİ (Bahçecik Beldesi) G23-c-04-d-2-c

KOCAELİ