

İlçesi : Derince
 Belediyesi : Derince
 Mahallesi/Köyü : Kaşıkçı
 Pafta : G23.B.3
 Ada : 323
 Parsel : 1
 Konu : 1. Derece Arkeolojik Sıt Alanı olarak belirlenen alanın planlara aktarılması
 Plan Ölçeği : 1/25.000 ölçekli nazım imar planı

İmar ve Şehircilik Dairesi Başkanlığı tarafından hazırlanan 1/25.000 ölçekli nazım imar planları 16/05/2024 tarihinde tarafınca kontrol edilmiştir.

İmar ve Şehircilik Dairesi Başkanlığı tarafından hazırlanan 16.04.2024 tarih ve 3450918 sayılı Daire Başkanlığı yazısı ile Büyükşehir Belediye Meclisine sunulan plandır.

Fatih KILIÇ
 Şehir Plancısı

Bahar ÇEMERİ
 Şehir Plancısı

Ospant GÜNER
 İmar ve Şehircilik Dairesi Başkanı

Rahmi E. TÜMPALAY
 Şehir Planlama Şube Müdürü

Büyükşehir Belediye Meclisinin 20.04.2024 tarih ve 50 sayılı gündem maddesi olarak görüşülerek Komisyonumuzun tetkikine sunulan ve 24.05.2024 tarihli komisyon toplantısında karara bağlanan plandır.

Büyükşehir Belediye Meclisinin 16/05/2024 tarih 218 sayılı kararı ile onaylanan plandır.

Gökmen MENGÜÇ
 Başkan A.

Ali Ruhan ÇELİK
 Katip Üye

Fatma Nur ÇELİK
 Katip Üye

Aykut BOZKURT
 İmar ve Bayındırlık Komisyon Başkanı

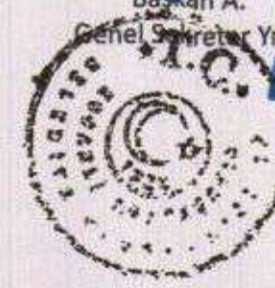

KOORDİNAT SİSTEMİNDE VE
 EPÖÇÜNDE
 TARAFINDAN YAPILAN
 HARİTA ÇİZİMİDİR.
 ADET HALIHAZIR

ONAYLI PLAN

İLLER BANKASI ANONİM ŞİRKETİ
 MEKANSEL PLANLAMA DAİRESİ BAŞKANI

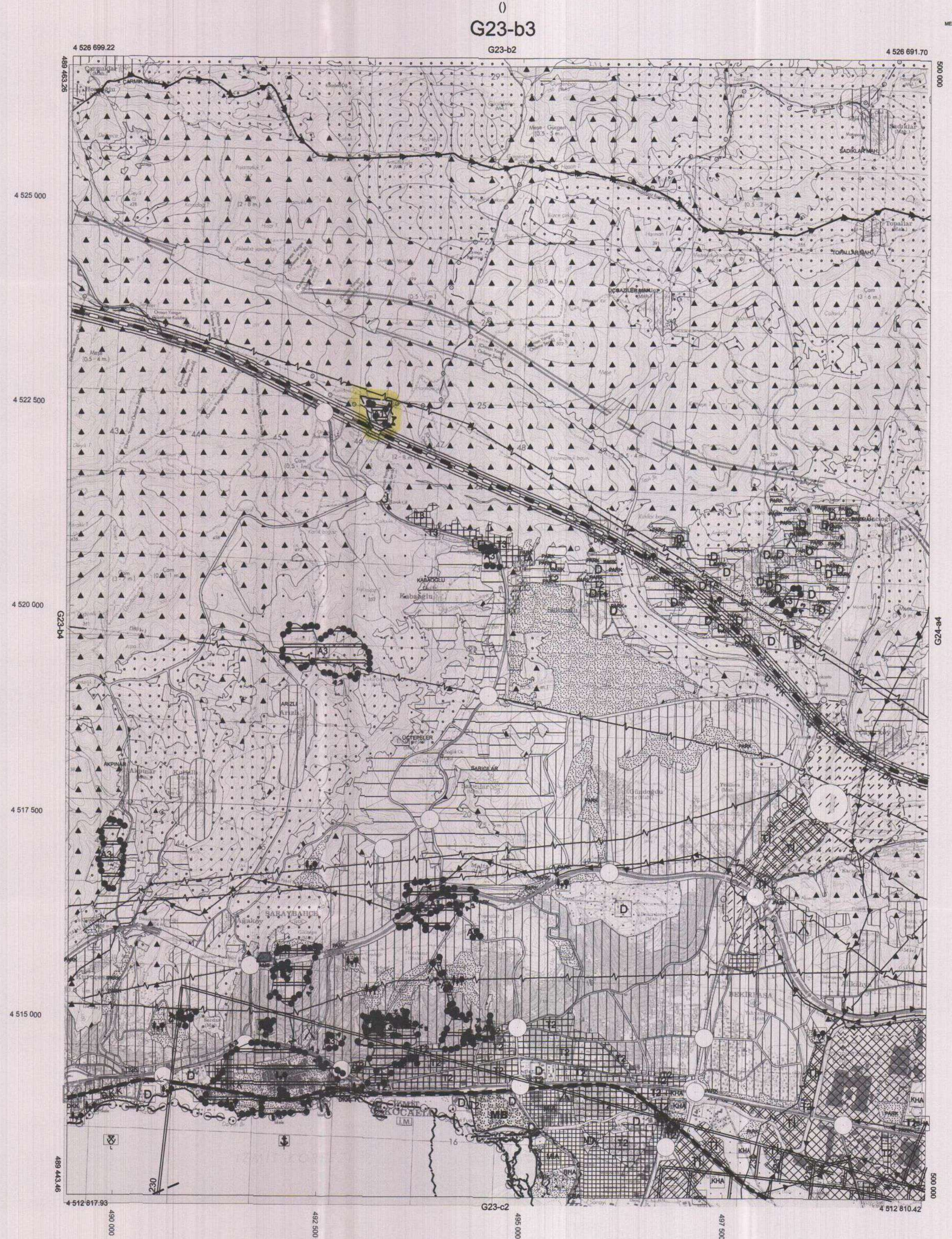

1/1 TARİHİNDE ÇEKİLEN HAVA FOTOĞRAFLARINDAN ÇIKTILAN PAFTALARA İNŞEYİLMİŞ VE YERSEL SÖZLEME BİNA DIŞI ÇATI BİNALARINDAN YAPILMIŞTIR. NOT FOTOGRAFETRİK İŞLERDE YAZILACAK

1/25000