

İlçesi : Gebze  
 Belediyesi : Gebze  
 Mahallesi/Köyü : Peşinli  
 Pafta : G22.b.15-d  
 Ada : 407  
 Parsel : 2-3  
 Konu : Peşinli Sosyal Tesis Projesi kapsamında  
 parsellerin "Sosyal Tesis Alanı" olarak  
 düzenlenmesi,  
 Plan Ölçeği : 1/5000 ölçekli nazım imar planı

İmar ve Şehircilik Dairesi Başkanlığı tarafından  
 hazırlanan nazım imar planları .../.../2024  
 tarihinde tarafsızca kontrol edilmiştir.

İmar ve Şehircilik Dairesi Başkanlığı tarafından  
 hazırlanan 15.04.2024 tarih ve 3450407 sayılı  
 Daire Başkanlığı yazısı ile Büyükşehir Belediye  
 Meclisine sunulan planlar.

Sena COBAN  
 Şehir Planlaması

Bahar ÖZDEMİR  
 Şehir Planlaması

Osman GÜNLER  
 İmar ve Şehircilik Dairesi Başkanı

Rahmi E. TÜMPALAY  
 Şehir Planlama Şube Müdürü

Büyükşehir Belediye Meclisinin 20.04.2024 tarih  
 ve 65 sayılı gündem maddesi olarak görüşülerek  
 Komisyonumuzun tetkikine sunulan ve 08.05.2024  
 tarihli komisyon toplantısında karara bağlanan plandır.

Büyükşehir Belediye Meclisinin 16/05/2024 tarih  
 213 sayılı kararı ile onaylanan plandır.

Gökmen MENİNGİC  
 Başkan A.  
 Genel Sekreter Yard.

Ali Ruhan  
 ÇELİK  
 Katip Üye

Fatma Nur ÇELİK  
 Katip Üye

Aykut BOZKURT  
 İmar ve Bayındırlık Komisyon Başkanı

01					
06					
11	B				
16					
21	2,2,2,3,2,4,25				

## KOCAELİ-GEBZE

G22-b-15-d

ONAYLI PLAN

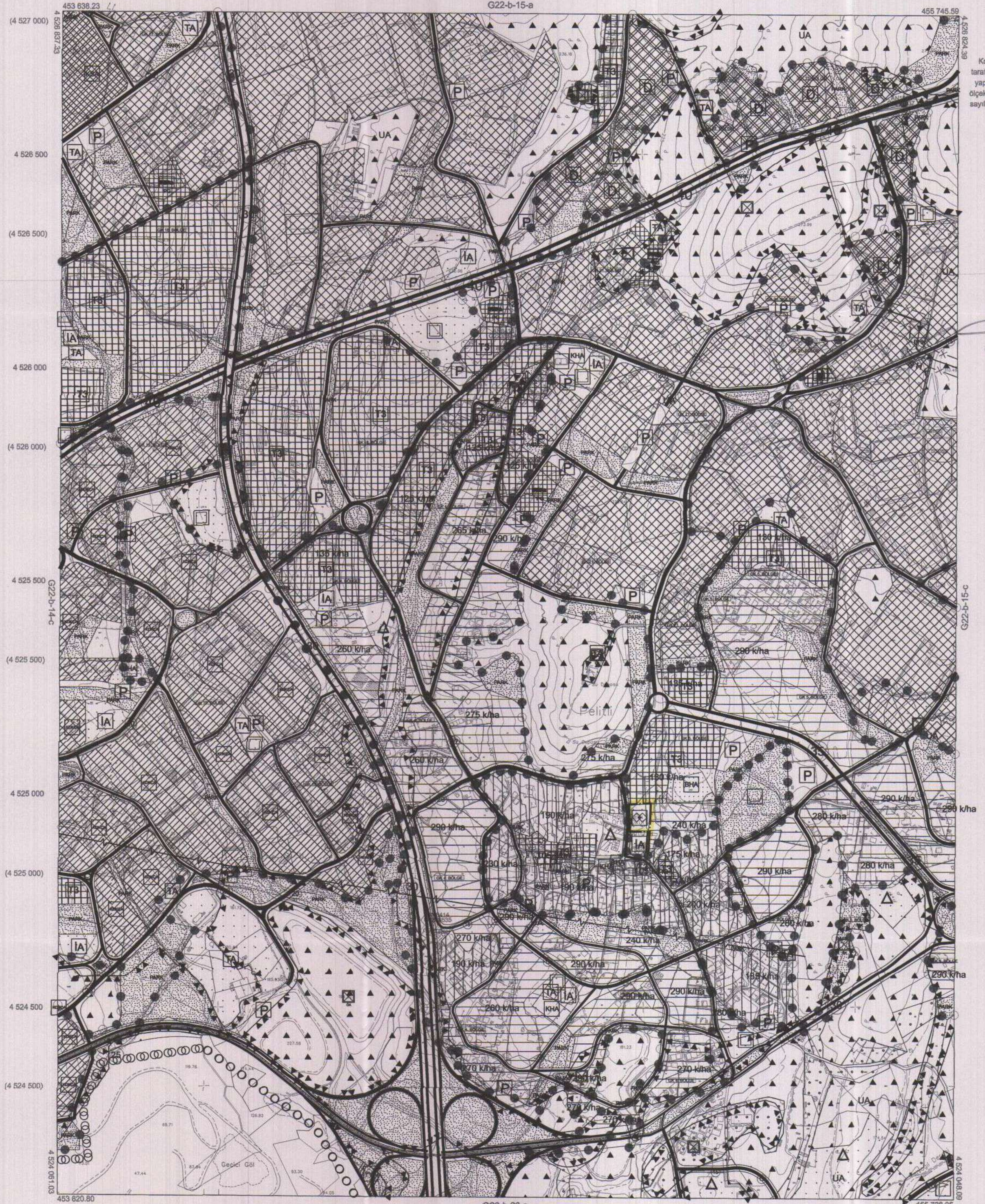

Kocaeli Büyükşehir Belediyesi  
 tarafından Fotogrametrik yöntemle  
 yapılan Kocaeli İline ait 1/5000  
 ölçekli sayısal Halihazır Harita 3194  
 sayılı İmar Kanununun 7/a maddesine  
 göre incelenmiş ve onandır.

10.03.2019

T.C.  
 Kocaeli Büyükşehir Belediyesi  
 Gökmen MENİNGİC  
 Genel Sekreter Yardımcısı

KOCAELİ-GEBZE

G22-b-15-d

1:5000

Koordinatlar ve pafta bölünmesi en son güncellenmiş  
 TUTGA'ya bağlı 2005.0 eşiğinde, GRS80 elipsoidi ve  
 Transversal Mercator (TM) izdüşümünde düzenlenmiştir.

Haziran 2018 tarihinde çekilen renkli hava fotoğraflarından  
 üretilmiştir. Yapılar saçak çizgileriyle gösterilmiştir.

Yüklenici Firma : KUTLUBEY HARİTA İNŞ.MÜH.SAN.TİC.A.Ş.

PROJE YÖNETİCİSİ  
 ALTAN ÇETİNKAYA  
 Harita Mühendisi

*Altan Çetinkaya*

KONTROL

DİLEK AYDIN  
 Harita Mühendisi

*Dilek Aydın*

EŞREF AKIŞ  
 Harita Yüksek Mühendisi

*Eşref Akış*

PROJE YÖNETİCİSİ  
 HARİTA ŞUBE MÜDÜRÜ V.  
 SERKAN ÖZÜR  
 Harita Yüksek Mühendisi

*Serkan Özür*