

İlçesi : GÖLCÜK İlçesi
 Belediyesi : GÖLCÜK Belediyesi
 Mahallesi/Köyü : Atatürk Mahallesi
 Pafta : G23-c-01-c-2-d
 Ada : 260
 Parsel : 1
 Konu : Tamamı Sağlık Tesisi kullanımına sahip parselin bir kısmının Belediye Hizmet Alanı kullanımına geçirilmesi
 Plan Ölçeği : 1/1000 ölçekli uygulama imar planı

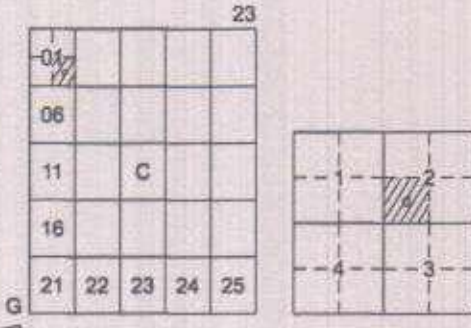

GÖLCÜK İLÇESİ (Değirmendere Beldesi)

KOCAELİ

G23-c-01-c-2-d

ONAYLI PLAN

İmar ve Şehircilik Dairesi Başkanlığı tarafından hazırlanan uygulama imar planları.../2024 tarihinde tarafınca kontrol edilmiştir.

İmar ve Şehircilik Dairesi Başkanlığı tarafından hazırlanan 16/04/2024 tarih ve 3493864 sayılı Daire Başkanlığı vazası ile Büyükşehir Belediye Meclisinin sunulan planları.

Hilal KILIÇ
 Şehir Plancısı
 Bahar ÖZDEMİR
 Şehir Plancısı

Ömerhan GÜNLER
 İmar ve Şehircilik Dairesi Başkanı

Rahmi E. TÜMPALAY
 Şehir Planlama Şube Müdürü

Büyükşehir Belediye Meclisinin 20/04/2024 tarih ve 67 sayılı gündem maddesi olarak görüşülerek Komisyonumuzun tetkikine sunulan ve 03/05/2024 tarihli komisyon toplantısında karara bağlanan planlar.

Büyükşehir Belediye Meclisinin 16/5/2024 tarih ve 292 sayılı kararı ile onaylanan planlar.



Ali Ruhana ÇELİK
 Katip Üye

Fatma Nur ÇELİK
 Katip Üye

Aykut BOZKURT
 İmar ve Bayındırlık Komisyon Başkanı

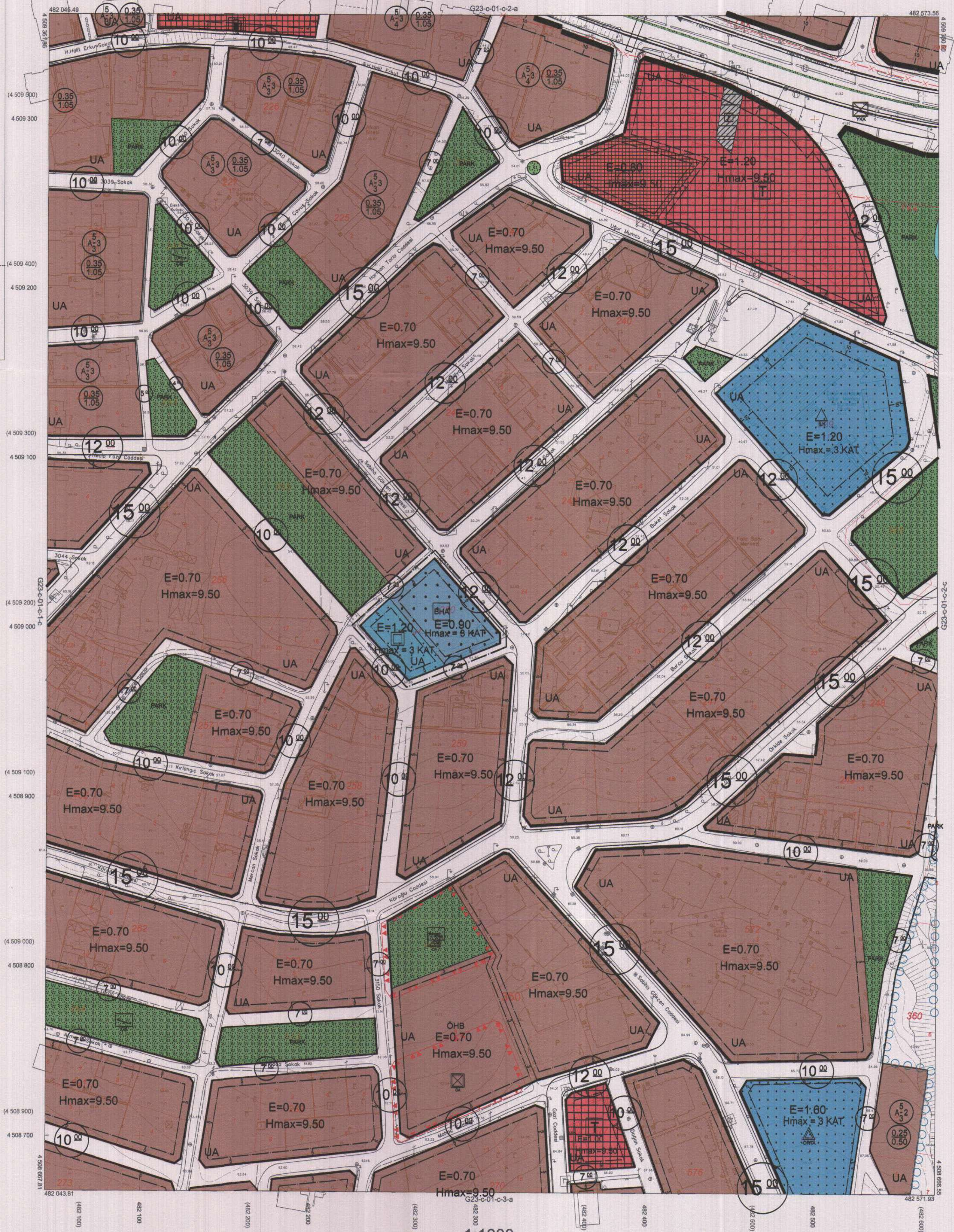

Kocaeli Büyükşehir Belediyesi tarafından Fotogrametrik yöntemle yapılan Kocaeli İline ait 1/1000 ölçekli sayısal Halihazır Harita 3194 sayılı İmar Kanununun 7'nin maddesine göre incelenmiş ve onandır.

15-04-2024



GÖLCÜK İLÇESİ (Değirmendere Beldesi) G23-c-01-c-2-d

KOCAELİ

Koordinatlar ve pafta bölünmesi en son güncellenmiş TUTGA'ya bağlı 2005.0 epeğinde, GR580 elipsoidi ve Transversal Mercator (TM) izdüşümünde düzenlenmiştir. Mayıs 2010 tarihinde çekilen renkli hava fotoğraflarından oluşturulmuştur. Yapılar saçak çizgileriyle gösterilmiştir.

Yüklenici Firma : KUTLUBEY HARİTA A.Ş.
 ÇETİNKAYA İMAR A.Ş.
 (Ortak Girişim)

PROJE YÖNETİCİSİ

ALTAN ÇETİNKAYA

Harita Mühendisi

Harita Mühendisi

SELİM SAYDAN

Harita Mühendisi

Harita Mühendisi

Harita Mühendisi

Harita Yüksek Mühendisi

Harita Mühendisi

KORCAN ERGİN

Harita Mühendisi

Harita Mühendisi

Harita Mühendisi

Harita Yüksek Mühendisi

KONTROL

HALİHAZIR HARİTA ŞEF

İSMAIL SEVREK

Harita Mühendisi

Harita Mühendisi

Harita Mühendisi

Harita Yüksek Mühendisi

PROJE YÖNETİCİSİ

HARİTA ŞUBE MÜDÜRÜ V.

SEYDAN ÖNÜR

Harita Yüksek Mühendisi

İlçesi : GÖLCÜK İlçesi
 Belediyesi : GÖLCÜK Belediyesi
 Mahallesi/Köyü : Atatürk Mahallesi
 Pafta : G23-c-01-c-3-b
 Ada : 332
 Parsel : 2
 Konu : Belediye Hizmet Alanı kullanımındaki
 332 ada 2 nolu parselin tamamının Park
 Alanı kullanımına çevrilmesi
 Plan Ölçeği : 1/1000 ölçekli uygulama imar planı

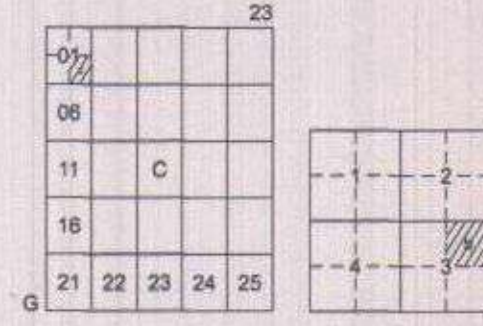

GÖLCÜK İLÇESİ (Değirmendere Beldesi)

KOCAELİ

G23-c-01-c-3-b

ONAYLI PLAN

İmar ve Şehircilik Dairesi Başkanlığı tarafından
 hazırlanan uygulama imar planları.../2024
 tarihinde tarafsızca kontrol edilmiştir.

İmar ve Şehircilik Dairesi Başkanlığı tarafından
 hazırlanan 16/04/2024 tarih ve 3450364 sayılı
 Daire Başkanlığı yazısı ile Büyükşehir Belediye
 Meclisine sunulmuştur.

Hijet KILIÇ

Bahar ÖZDEMİR

Osman ŞENLER

Rahmi E. TÜMPALAY

Şehir Planlama Şube Müdürü

Büyükşehir Belediye Meclisinin 20/04/2024 tarih
 ve 67 sayılı gündem maddesi olarak görüşülerek
 Komisyonumuzun tetkikine sunulan ve 03/05/2024
 tarihli komisyon toplantısında karara bağlanan planıdır.

Gökmen MENGÜÇ

Ali Ruhan ÇELİK

Fatma Nur ÇELİK

Aykut BOZKURT

İmar ve Şehircilik Komisyon Başkanı

Kocaeli Büyükşehir Belediyesi
 tarafından Fotogrametrik yöntemle
 yapılan Kocaeli İline ait 1/1000
 ölçekli sayısal Halihazır Harita 3194
 sayılı İmar Kanununun 7/a maddesine
 göre incelenmiş ve onandı.

09-09-2011



Başkan Adına
 GÖKMEN MENGÜÇ
 İmar ve Şehircilik Dairesi Başkanı

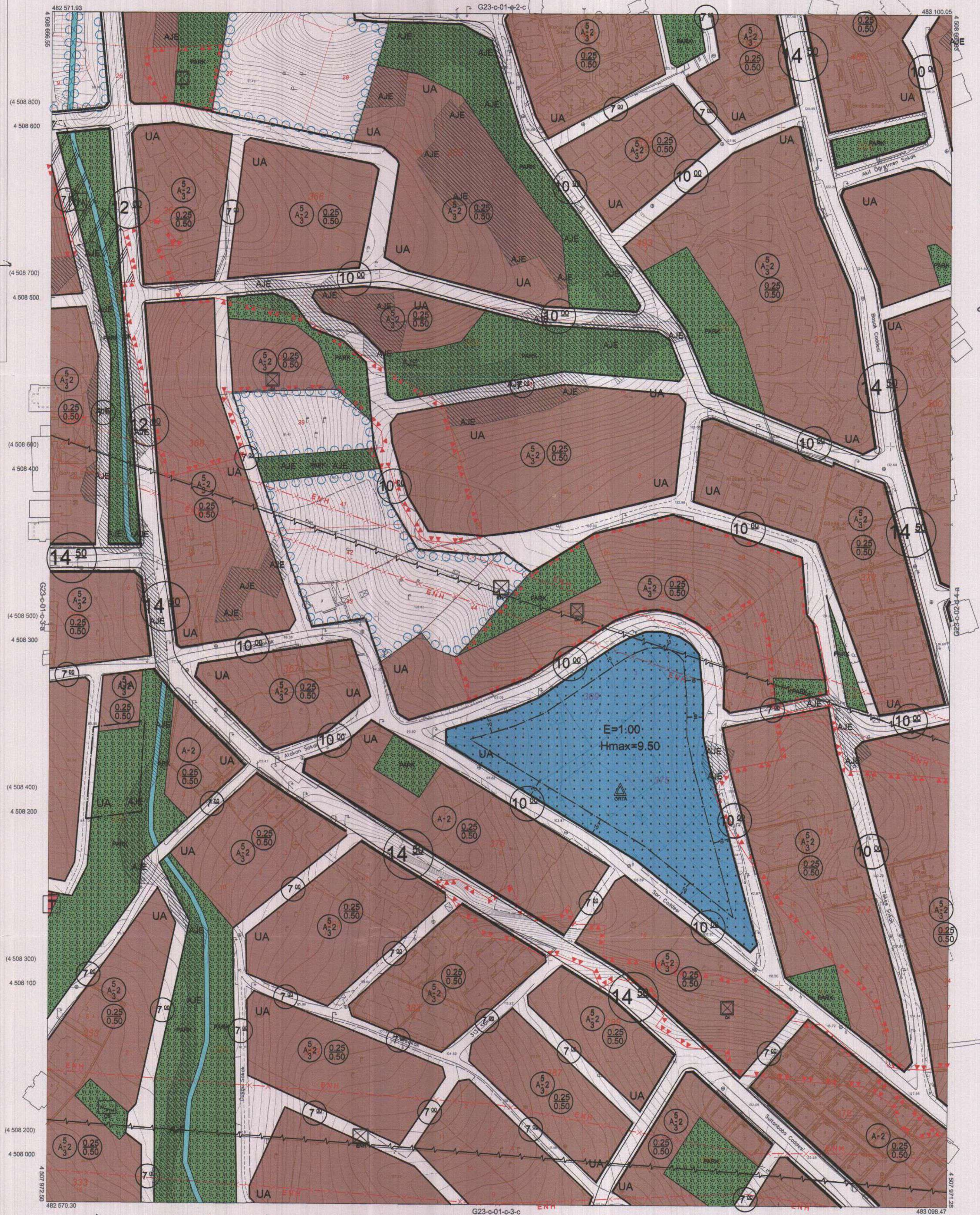

GÖLCÜK İLÇESİ (Değirmendere Beldesi) G23-c-01-c-3-b

KOCAELİ

1:1000

Koordinatlar ve pafta bölümlenmesi en son güncellenmiş
 TUTGA'ya bağlı 2005.0 ekoğunda, GRS50 elipsoid ve
 Transversal Mercator (TM) izdüşümünde düzenlenmiştir.

Mayıs 2010 tarihinde çekilen renkli hava fotoğraflarından
 üretilmiştir. Yapılar eşçak çizgileriyle gösterilmiştir.

Yüklenici Firma : KUTLUBEY HARİTA A.Ş.
 ÇETİNKAYA İMAR A.Ş.
 (Ortak Girişimi)

PROJE YÖNETİCİSİ

ALTAN ÇETİNKAYA

Harita Mühendisi

Harita Mühendisi

SELİM SAYDAN

Harita Mühendisi

Harita Yüksek Mühendisi

DİLEK AYDIN

Harita Yüksek Mühendisi

Harita Yüksek Mühendisi

ESREF AKIŞ

Harita Yüksek Mühendisi

Harita Yüksek Mühendisi

HAKAN İLHAN

Harita Yüksek Mühendisi

KONTROL

HALİHAZIR HARİTA ŞEFİ

İSMAIL SEYREK

Harita Mühendisi

Harita Mühendisi

HAKAN İLHAN

Harita Yüksek Mühendisi

Harita Yüksek Mühendisi

HAKAN İLHAN

Harita Yüksek Mühendisi

PROJE YÖNETİCİSİ

HARİTA ŞUBE MÜDÜRÜ V.

SERHAN OKUR

Harita Yüksek Mühendisi

Harita Yüksek Mühendisi

HAKAN İLHAN

Harita Yüksek Mühendisi

Harita Yüksek Mühendisi

HAKAN İLHAN

Harita Yüksek Mühendisi

İlçesi : GÖLCÜK İlçesi
 Belediyesi : GÖLCÜK Belediyesi
 Mahallesi/Köyü : Atatürk Mahallesi
 Pafta : G23-c-01-c
 Ada : 332 / 260
 Parsel : 2 / 1

Konu : Meri İmar planında Sağlık Alanı kullanımında kalan 260 ada 1 nolu parselin bir kısmının Belediye Hizmet Alanı olarak düzenlenmesi ve Belediye Hizmet Alanı kullanımında kalan 332 ada 2 nolu parselin tamamının Park Alanı olarak düzenlenmesine ilişkin Nazım İmar Planı değişikliği

Plan Ölçeği : 1/5000 ölçekli Nazım İmar Planı

İmar ve Şehircilik Dairesi Başkanlığı tarafından hazırlanan uygulama imar planları .../2024 tarihinde tarafsızca kontrol edilmiştir.

Hjal KILUÇ
 Şehir Plancısı

Bahar ÖZDEMİR
 Şehir Plancısı

Rahmi E. TÜMPALAY
 Şehir Planlama Şube Müdürü

İmar ve Şehircilik Dairesi Başkanlığı tarafından hazırlanan 16/04/2024 tarih ve 3450364 sayılı Daire Başkanlığı yazısı ile Büyükşehir Belediye Meclisine sunulan planlardır.

Osman GÜNLER
 İmar ve Şehircilik Dairesi Başkanı

23
06
11 C
16
21 22 23 24 25

KOCAELİ-GÖLCÜK

G23-c-01-c

ONAYLI PLAN

Büyükşehir Belediye Meclisinin 20/04/2024 tarih ve 67 sayılı gündem maddesi olarak görüşülerek Komisyonumuzun tetkikine sunulmuş ve 03/05/2024 tarihli komisyon toplantısında karara bağlanan planlardır.

Büyükşehir Belediye Meclisinin 16/04/2024 tarih ve 3450364 sayılı kararı ile onaylanan planlardır.

Aykut BOZKURT
 İmar ve Bayındırlık Komisyon Başkanı

Gökmen MENİNGÜÇ * Ali Ruhan ÇELİK
 Başkan Ş. Genel Sekreter Yardımcısı

Fatma Nur ÇELİK
 Katip Üye

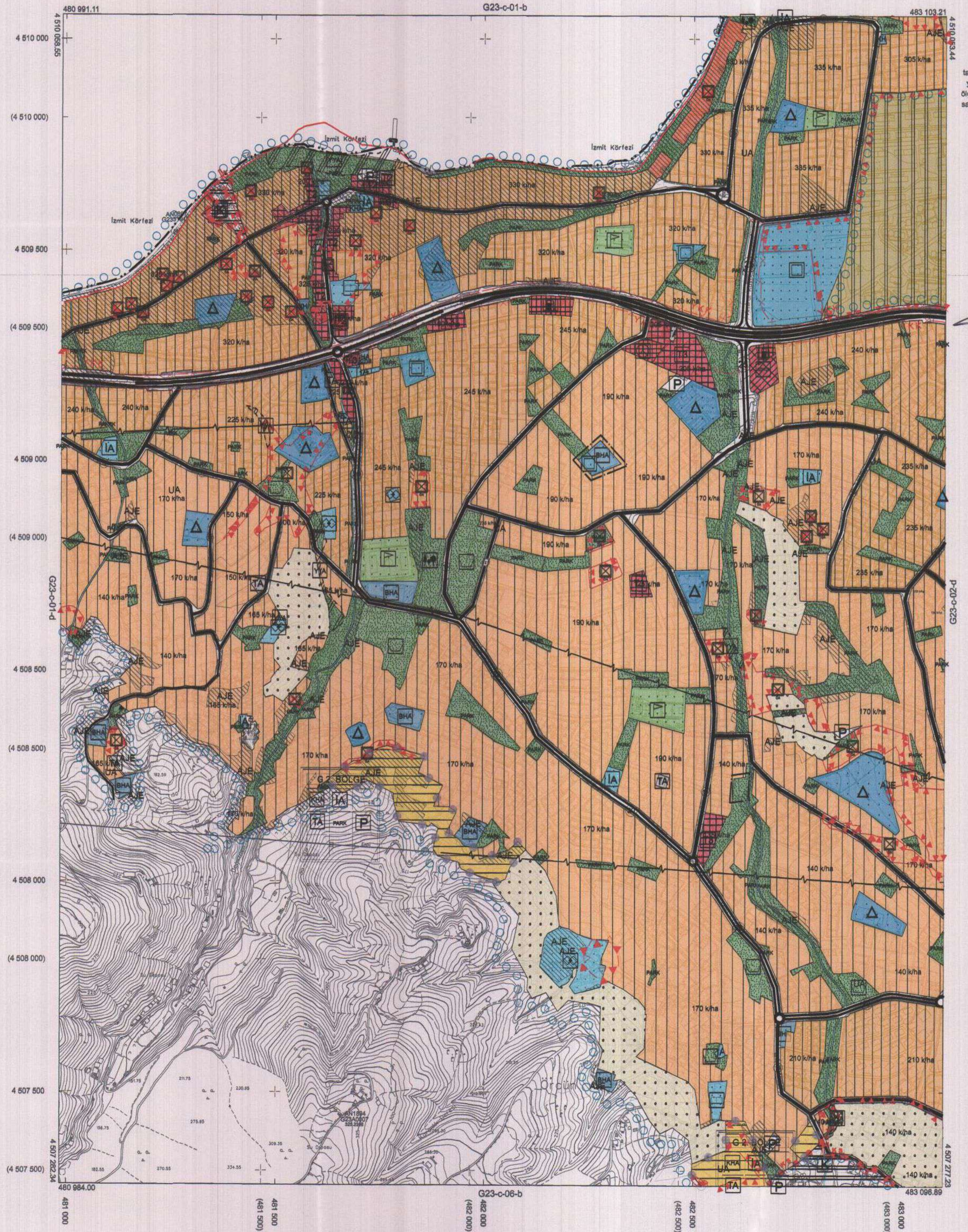

Kocaeli Büyükşehir Belediyesi tarafından Fotogrametrik yöntemle yapılmış Kocaeli İline ait 1/5000 ölçekli sayısal Halihazır Harita 3194 sayılı İmar Kanununun 7/a maddesine göre incelenmiş ve onanmıştır.

18.03.2019

GÖKMEN MENİNGÜÇ
 Genel Sekreter Yardımcısı

KOCAELİ-GÖLCÜK G23-c-01-c

Koordinatlar ve pafta bölünmesi en son güncellenmiş TUTGAY'a bağlı 2005.D epöçünde, GR80 elipsoidal ve Transversal Mercator (TM) izdüşümünde düzenlenmiştir.

Haziran 2018 tarihinde çekilen renkli hava fotoğraflarından üretilmiştir. Yapılar sapak çizgileriyle gösterilmiştir.

Yüklenici Firma : KUTLUBEY HARİTA İNŞ.MÜH.SAN.TİC.A.Ş.

PROJE YÖNETİCİSİ
 ALTAN ÇETİNKAYA
 Harita Mühendisi

DİLEK AYDIN
 Harita Mühendisi

KONTROL
 ESREF AKIŞ
 Harita Yüksek Mühendisi

PROJE YÖNETİCİSİ
 HARİTA ŞUBE MÜDÜRÜ V.
 SERKAN ÖMÜR
 Harita Yüksek Mühendisi