

İlçesi : İzmit
 Belediyesi : İzmit
 Mahallesi/Köyü : Kocaeli
 Pafta : G23-b-23-d-2-a
 Ada : 3401
 Parsel : 14
 3401 nolu İmar adasının doğusunda kalan kuzey-güney istikametli 20.00 mt genişliğine sahip imar yolunun yeniden düzenlenmesi
 Plan Ölçeği : 1/1000 ölçekli uygulama imar planı

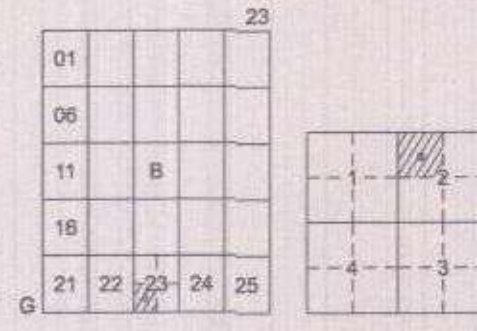

İZMİT İLÇESİ (Kuruçeşme Beldesi)

KOCAELİ

G23-b-23-d-2-a

ONAYLI PLAN

İmar ve Şehircilik Dairesi Başkanlığı tarafından hazırlanan uygulama imar planları 16/05/2024 tarihinde tarafsız kontrol edilmiştir.

İmar ve Şehircilik Dairesi Başkanlığı tarafından hazırlanan 16/04/2024 tarih ve 3450968 sayılı Daire Başkanlığı yazısı ile Büyükşehir Belediye Meclisine sunulan planıdır.

Fatih KILIC

Şehir Plancısı

Bakiye SOĞEMİR

Şehir Plancısı

Osman DÖNMEZ

İmar ve Şehircilik Dairesi Başkanı

Rahmi E. TÜMPALAY

Şehir Planlama Şube Müdürü

Büyükşehir Belediye Meclisinin 20.04.2024 tarih 75 sayılı gündem maddesi olarak görüşülerek Komisyonumuzun tetkikine sunulan ve 30/04/2024 tarihli komisyon toplantısında karara bağlanan planıdır.

Büyükşehir Belediye Meclisinin 16/05/2024 tarih 236 sayılı karar ile onaylanan planıdır.

Gökmen MENGÖC

Başkan A. Genel Kurul Üyesi

Ali Ruhun

ÇELİK

Katip Üye

Fatma Nur ÇELİK

Katip Üye

Aykut BOZKURT

İmar ve Bayındırlık Komisyon Başkanı

Gökmen MENGÖC

Başkan A. Genel Kurul Üyesi

Ali Ruhun

ÇELİK

Katip Üye

Fatma Nur ÇELİK

Katip Üye

Aykut BOZKURT

İmar ve Bayındırlık Komisyon Başkanı

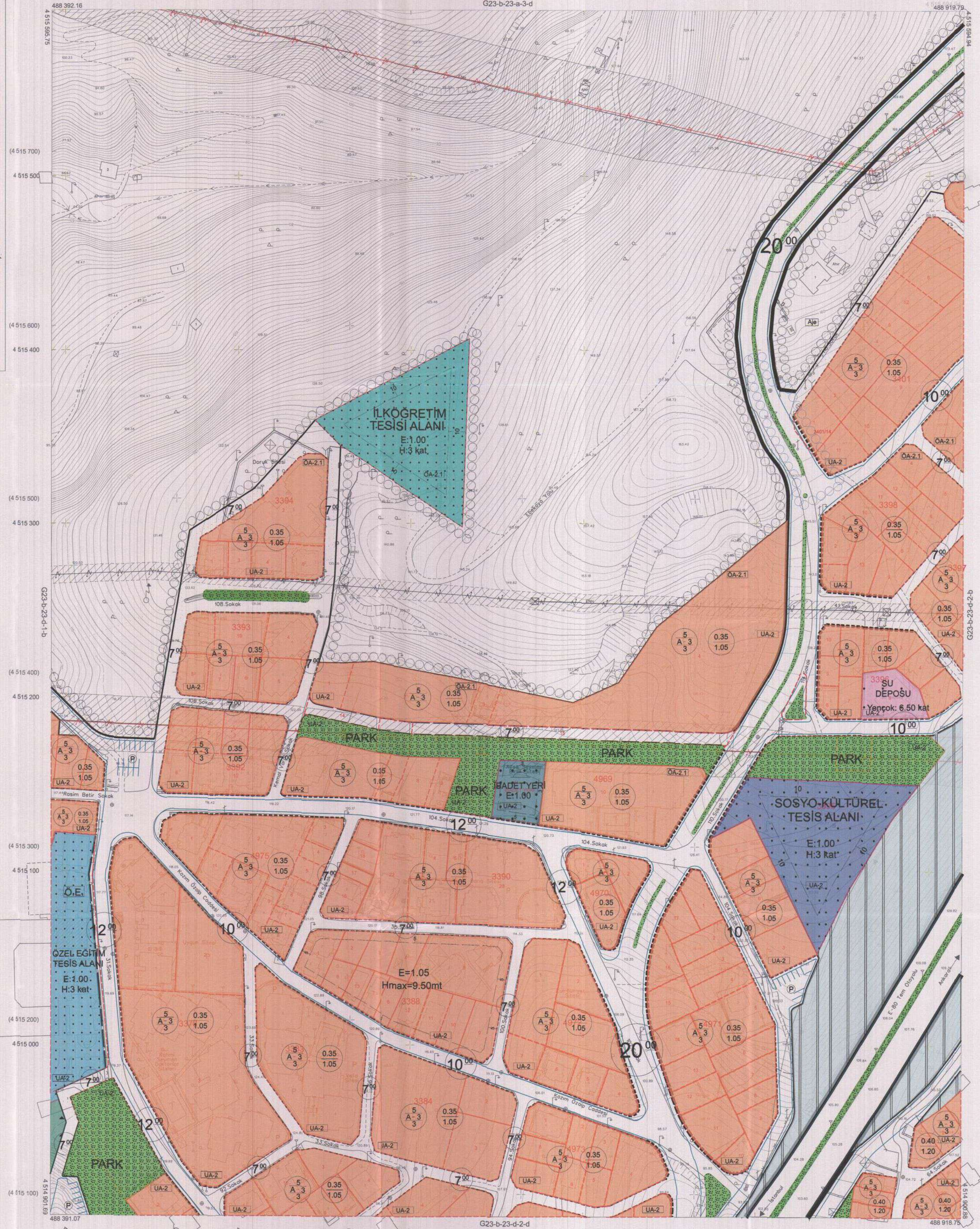

Kocaeli Büyükşehir Belediyesi tarafından Fotogrametrik yöntemle yapılan Kocaeli İline 1/1000 ölçekli sayısal Halihazır Harita 3194 sayılı İmar Kanununun 7/a maddesine göre incelenmiş ve onandır.

09-09-2011



Başkan Adına
 GÖKMEN MENGÖC
 İmar ve Şehircilik Dairesi Başkanı

İZMİT İLÇESİ (Kuruçeşme Beldesi) G23-b-23-d-2-a

KOCAELİ

Koordinatlar ve pafta bölünmesi en son güncellenmiş TUTGA'ya bağlı 2005.0 epejünde, GRS90 elipsoidal ve Transversal Mercator (TM) izdüşümünde düzenlenmiştir.
 Ağustos 2010 tarihinde çekilen renkli hava fotoğraflarından üretilmiştir. Yapılar sacak çizgileriyle gösterilmiştir.

Yüklenici Firma : KUTLUBEY HARİTA A.Ş.
 ÇETİNKAYA İMAR A.Ş.
 (Ortak Girişim)

PROJE YÖNETİCİSİ

ALTAN ÇETİNKAYA

Harita Mühendisi

1:1000

Harita Mühendisi

SELİM SAYDAN

Harita Mühendisi

DİLEK AYDIN

Harita Yüksek Mühendisi

EŞREF AKIŞ

Harita Yüksek Mühendisi

HAKAN İLHAN

KONTROL

HALHAZIR HARİTA ŞEFİ

İSMAIL SEYREK

Harita Mühendisi

PROJE YÖNETİCİSİ

HARİTA ŞUBE MÜDÜRÜ V.

SERKAN ÖZÜR

Harita Yüksek Mühendisi

İlçesi : İzmit
 Belediyesi : İzmit
 Mahallesi/Köyü : Kocatepe
 Pafta : G23-b-23-d
 Ada : 3401
 Parsel : 14
 Konu : 3401 nolu imar adasının doğusunda kalan kuzey-güney istikametli 20.00 mt genişliğine sahip imar yolunun yeniden düzenlenmesi
 Plan Ölçeği : 1/5000 ölçekli nazım imar planı

İmar ve Şehircilik Dairesi Başkanlığı tarafından hazırlanan uygulama imar planları 16/05/2024 tarihinde tarafsız kontrol edilmiştir.

İmar ve Şehircilik Dairesi Başkanlığı tarafından hazırlanan 16.04.2024 tarih ve 3450968 sayılı Daire Başkanlığı yazısı ile Büyükşehir Belediye Meclisine sunulmuş planıdır.

Fatih KILIÇ
Şehir Planlama Şube Başkanı

Bahar ÖZDEMİR
Şehir Planlama Şube Başkanı

Osman GÜNLER
İmar ve Şehircilik Dairesi Başkanı

Rahmi E. TÜMPALAY
Şehir Planlama Şube Müdürü

Büyükşehir Belediye Meclisinin 20.04.2024 tarih ve 75 sayılı gündem maddesi olarak görüşülerek Komisyonumuzun tetkikine sunulan ve 30.04.2024 tarihli komisyon toplantısında karara bağlanan planıdır.

Büyükşehir Belediye Meclisinin 16/05/2024 tarih ve 236 sayılı kararı ile onaylanan planıdır.



Ali Ruhan ÇELİK
Katip Üye

Fatma Nurye ÇELİK
Katip Üye

Aykut BOZKURT
İmar ve Bayındırlık Komisyon Başkanı

01					
06					
11		B			
16					
21	22	23	24	25	

KOCAELİ-İZMİT

G23-b-23-d

ONAYLI PLAN

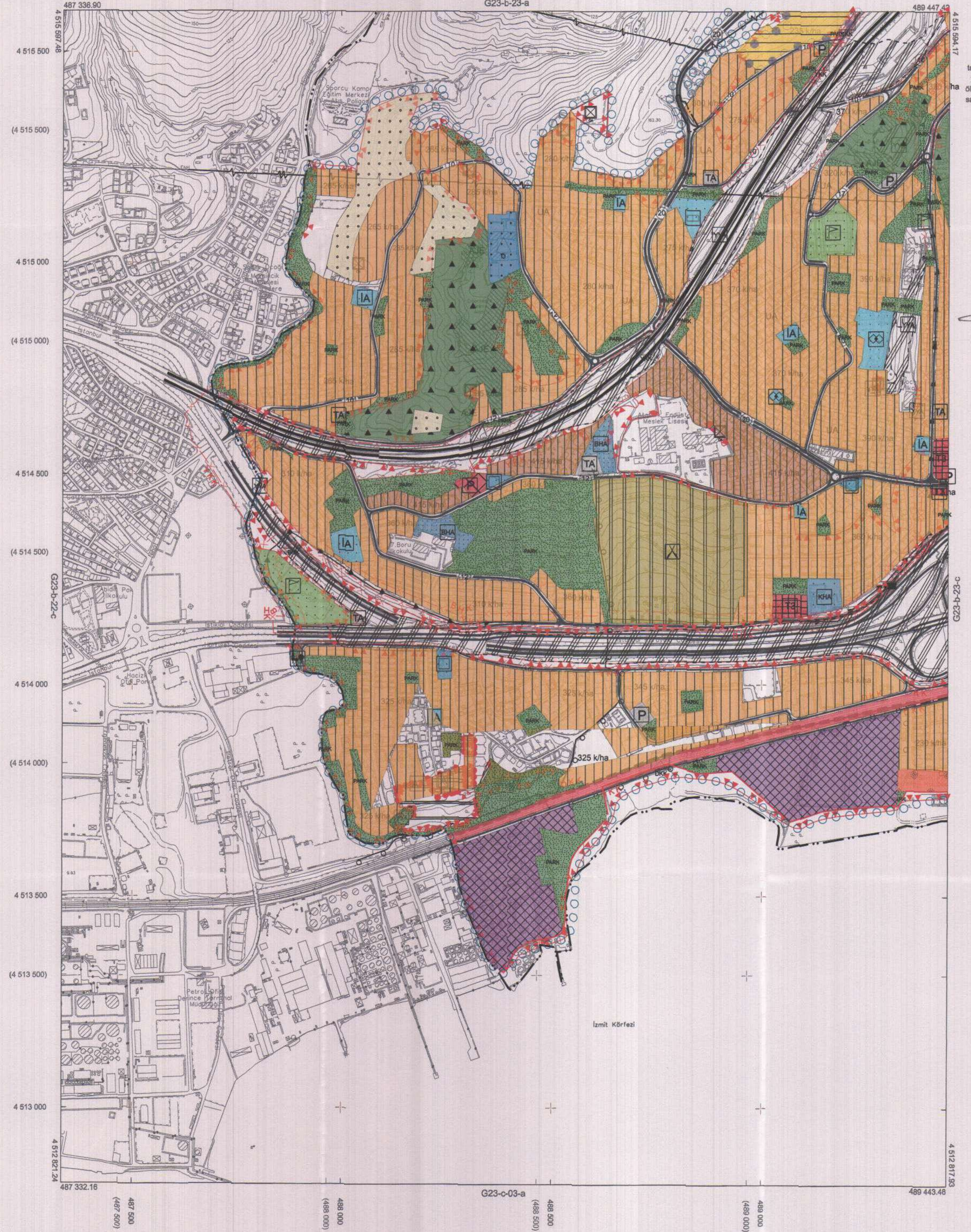

Kocaeli Büyükşehir Belediyesi tarafından Fotogrametrik yöntemle yapılmış Kocaeli İzne altı 1/5000 ölçekli sayısal Harita 3194 sayılı İmar Kanununun 7/a maddesine göre incelendi ve onandı.

1803/2019



KOCAELİ-İZMİT

G23-b-23-d

Koordinatlar ve pafta bölünmesi en son güncellenmiş TUTGA'ya bağlı 2005.0 epojunda, GRS50 ölçeğinde ve Transversal Mercator (TM) izdüşümünde düzenlenmiştir.

Haziran 2018 tarihinde çekilen renkli hava fotoğraflarından üretilmiştir.Yapılar sepaç çizgileriyle gösterilmiştir.

Yüklenici Firma : KUTLUBEY HARİTA İNŞ.MÜH.SAN.İTİC.A.Ş.

PROJE YÖNETİCİSİ

ALTAN ÇETİNKAYA
Harita Mühendisi

KONTROL

DİLEK AYDIN

Harita Mühendisi

EŞREF AKIŞ

Harita Yüksek Mühendisi

PROJE YÖNETİCİSİ

HARİTA ŞUBE MÜDÜRÜ V.
SERKAN ÖMÜR
Harita Yüksek Mühendisi