

İlçe : Başiskele
 Belediye : Başiskele
 Mahallesi/Köyü : Servetiyekarşı
 Pafta : G23-b-09-d
 Ada/Parsel : 131 ada 1-2 ile 1824 12 nolu parselin
 kuzey batısı
 Konu : Konut Alanı ve Park Alanı kullanımların
 yeniden düzenlenmesi
 Plan Ölçeği : 1/5000 ölçekli nazım imar planı

İmar ve Şehircilik Dairesi Başkanlığı tarafından
 hazırlanan uygulama imar planları 16.05.2024
 tarihinde tarafsız kontrol edilmiştir.

İmar ve Şehircilik Dairesi Başkanlığı tarafından
 hazırlanan 17.04.2024 tarih ve 3450381 sayılı
 Daire Başkanlığı yazısı ile Büyükşehir Belediye
 Meclisine sunulan planlar.

Didem BALKAN
 Şehir Plancısı

Bahar ÖZDEMİR
 Şehir Plancısı

Osman GÜMÜR
 İmar ve Şehircilik Dairesi Başkanı

Rahmi E. TÜMPALAY
 Şehir Planlama Şube Müdürü

Büyükşehir Belediye Meclisinin 20.04.2024 tarih
 ve 37 sayılı gündem maddesi olarak görüşülerek
 Komisyonumuzun tetkikine sunulan ve 30.04.2024
 tarihli komisyon toplantısında karara bağlanan planlar.

Büyükşehir Belediye Meclisinin 16.05.2024 tarih
 ve 24 sayılı gündem maddesi olarak görüşülerek
 Komisyonumuzun tetkikine sunulan ve 30.04.2024
 tarihli komisyon toplantısında karara bağlanan planlar.

Ali Rıdvan ÇELİK
 Şehir Plancısı

Fatma Nur ÇELİK
 Şehir Plancısı

Ayhan BOZKURT
 İmar ve Bayındırlık Komisyon Başkanı

01	02	03	04	05	06
07	08	09	10	11	12
13	14	15	16	17	18
19	20	21	22	23	24
25	26	27	28	29	30

KOCAELİ-BAŞİSKELE

G23-c-09-d

ONAYLI PLAN

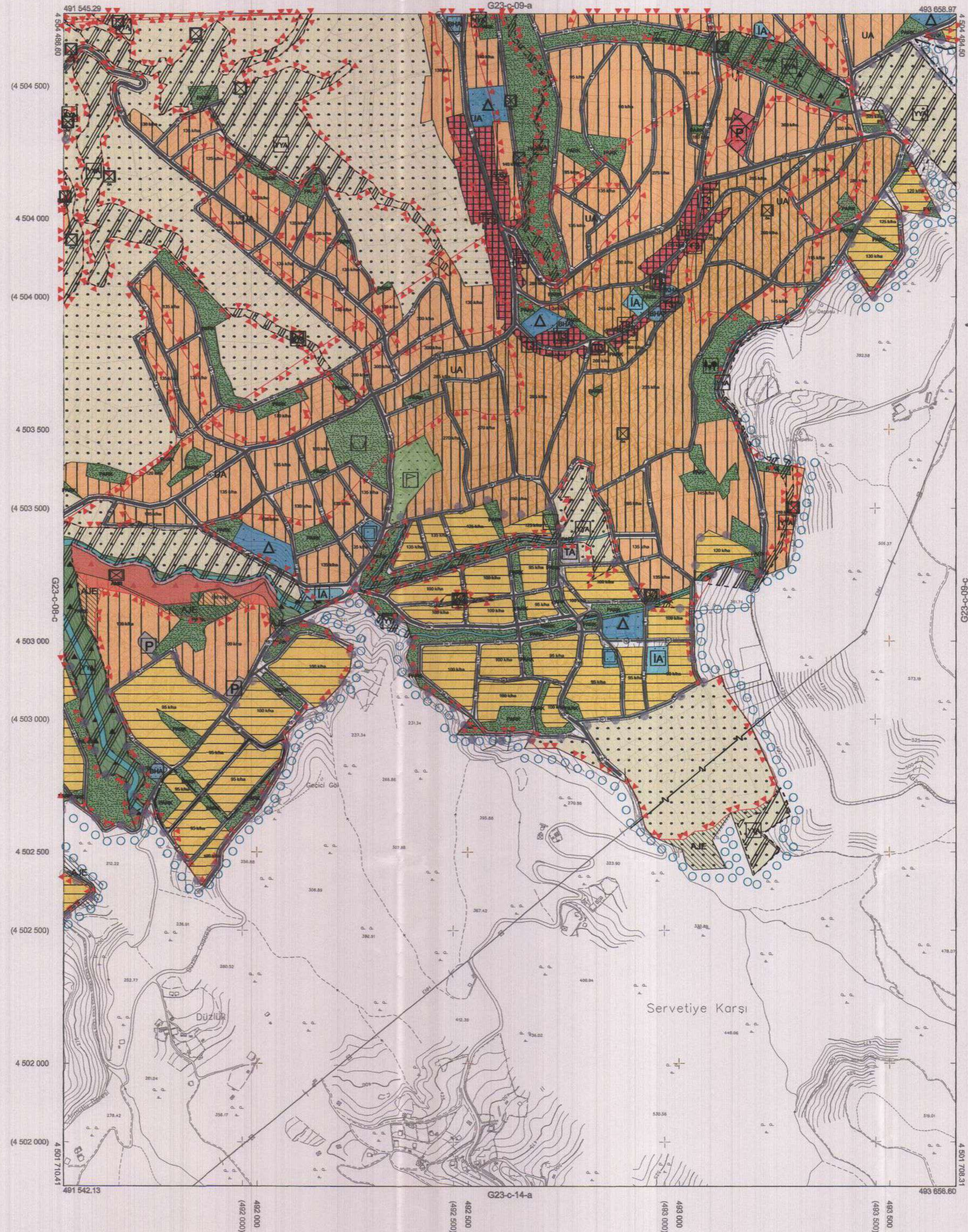

Kocaeli Büyükşehir Belediyesi
 tarafından Fotogrametrik yöntemle
 yapılan Kocaeli iline ait 1/5000
 ölçekli sayısal Halihazır Harita 3194
 sayılı İmar Kanununun 7/a maddesine
 göre incelendi ve onandı.

18.03.2019

T.C.
 Kocaeli Büyükşehir Belediyesi
 Şehircilik Dairesi Başkanlığı
 GÖKMEN MENGÜÇ
 Genel Sekreter Yardımcısı

KOCAELİ-BAŞİSKELE G23-c-09-d

Koordinatlar ve pafta bölünmesi en son güncellenmiş
 TUDGA'ya bağlı 2006.0 spogunda, CRS80 elipsoidal ve
 Transversal Mercator (TM) izdüşümünde düzenlenmiştir.

Haziran 2018 tarihinde çekilen renkli hava fotoğraflarından
 üretilmiştir. Yapılar şapka çizgileriyle gösterilmiştir.

Yüklenici Firma : KUTLUBEY HARİTA İNŞ.MÜH.SAN.TİC.A.Ş.

PROJE YÖNETİCİSİ

ALTAN ÇETİNKAYA
Harita Mühendisi

DİLEK AYDIN

Harita Mühendisi

KONTROL

ESREF AKIŞ

Harita Yüksek Mühendisi

PROJE YÖNETİCİSİ

HARİTA ŞUBE MÜDÜRÜ V.
SERKAN ÖZKAR