

PIN NO : NIP-411054231

İlçesi : Gebze
Belediyesi : Gebze
Mahallesi/Köyü : İstasyon
Pafta : G22.b.24.a
Ada :
Parsel :
Konu : "GEBZE CENGİZ TOPEL CADDESİ-
FERİBOT YOLU KAVŞAĞI" projesinin
planlara işlenmesine ilişkin hazırlanan
nazım ve uygulama imar planı
değişikliği teklifi
Plan Ölçeği : 1/5000 ölçekli nazım imar planı

İmar ve Şehircilik Dairesi Başkanlığı tarafından
hazırlanan uygulama imar planları .../2024
tarihinde tarafınca kontrol edilmiştir.

İmar ve Şehircilik Dairesi Başkanlığı tarafından
hazırlanan 16.04.2024 tarih ve 3450245 sayılı
Daire Başkanlığı yazısı ile Büyükşehir Belediye
Meclisine sunulan plandır.

Gülşüm TURAN
Şehir Plancısı

Seval AYBÖREN
Şehir Plancısı

Osman GÜNLER
İmar ve Şehircilik Dairesi Başkanı

Rahmi E. TÜMPALAY
Şehir Planlama Şube Müdürü

Büyükşehir Belediye Meclisinin 20.04.2024 tarih
ve 47 sayılı gündem maddesi olarak görüşülen
Komisyonumuzun tetkikine sunulan ve 03.05.2024
tarihli komisyon toplantısında karara bağlanan plandır.

Büyükşehir Belediye Meclisinin 16.04/2024 tarih
Z.L.T. sayılı kararı ile onaylanan plandır.



Ali Ruhan ÇELİK
Katip Üye

Fatma Nur ÇELİK
Katip Üye

Aykut BOZKURT
İmar ve Bayındırlık Komisyon Başkanı

01					
06					
11	B				
16					
21	22	23	24	25	

KOCAELİ-GEBZE

G22-b-24-a

ONAYLI PLAN

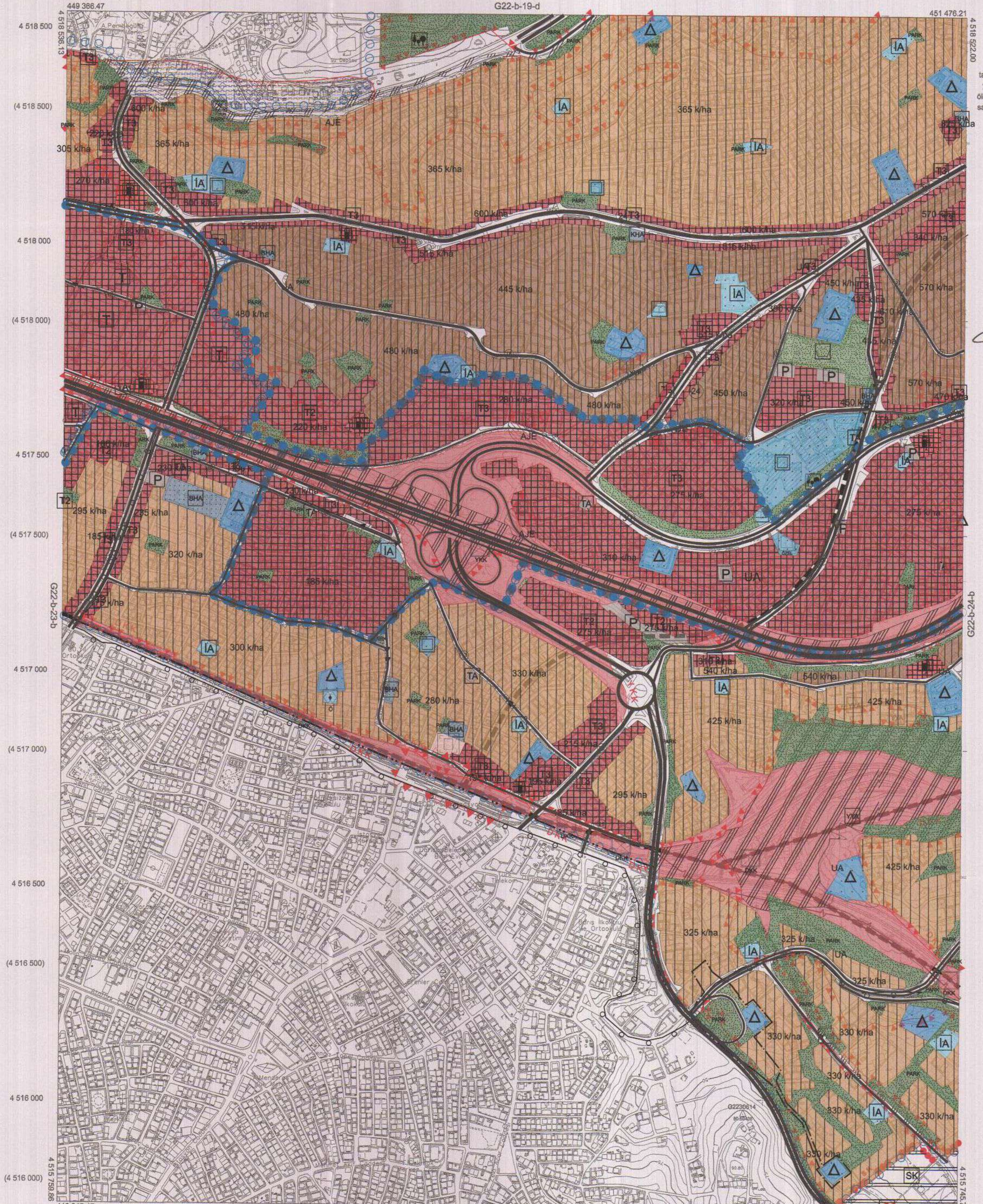

Kocaeli Büyükşehir Belediyesi
tarafından Fotogrametrik yöntemle
yapılan Kocaeli iline ait 1/5000
ölçekli sayısal Halihazır Harita 3194
sayılı İmar Kanununun 7/a maddesine
göre incelendi ve onandı.

18.03.2019



KOCAELİ-GEBZE

G22-b-24-a

1:5000

Koordinatlar ve pafta bölümlenmesi en son güncellenmiş
TUTGA'ya bağlı 2005.0 epoğunda, GRS80 ellipsoid ve
Transversal Mercator (TM) izdüşümünde düzenlenmiştir.

Haziran 2018 tarihinde çekilen renkli hava fotoğraflarından
üretimiştir. Yapılar saşak çizgileriyle gösterilmiştir.

Yüklenici Firma : KUTLUBEY HARİTA İNŞ.MÜH.SAN.TİC.A.Ş.

PROJE YÖNETİCİSİ

ALTAN ÇETİNKAYA
Harita Mühendisi

KONTROL

DİLEK AYDIN

Harita Mühendisi

EŞREF AKIŞ

Harita Yüksek Mühendisi

PROJE YÖNETİCİSİ

HARİTA ŞUBE MÜDÜRÜ V.
SERKAN OSMAN

PIN NO : NIP-411054233

İlçesi : Darica
Belediyesi : Darica
Mahallesi/Köyü : Abdi İpekçi
Pafta : G22.b.24.a
Ada :
Parsel :
Konu : "GEBZE CENGİZ TOPEL CADESİ-
FERİBOT YOLU KAVSAĞI" projesinin
planlara işlenmesine ilişkin hazırlanan
nazım ve uygulama imar planı
değişikliği teklifi
Plan Ölçeği : 1/5000 ölçekli nazım imar planı

İmar ve Şehircilik Dairesi Başkanlığı tarafından
hazırlanan uygulama imar planları .../.../2024
tarihinde tarafınca kontrol edilmiştir.

İmar ve Şehircilik Dairesi Başkanlığı tarafından
hazırlanan 15.04.2024 tarihli ve 3450245 sayılı
Daire Başkanlığı yazısı ile Büyükşehir Belediye
Meclisine sunulan plandır.

GÜŞÜN TURAN
Şehir Plancısı

Seval AYGÖREN
Şehir Plancısı

Osman GÜNER
İmar ve Şehircilik Dairesi Başkanı

Rahmi E. TÜMPALAY
Şehir Planlama Şube Müdürü

Büyükşehir Belediye Meclisinin 20.04.2024 tarih
ve 47 sayılı gündem maddesi olarak görüşülerek
Komisyonumuzun tetkikine sunulan ve 03.05.2024
tarihli komisyon toplantısında karara bağlanan plandır.

Büyükşehir Belediye Meclisinin 17.05.2024 tarih
ve 215 sayılı kararı ile onaylanan plandır.

Gökmen MENGÜÇ
Şehir Planlama Şube Başkanı

Ali Ruhan ÇELİK / Fatma Nur ÇELİK
Katıp Üye

Aykut BOZKURT
İmar ve Bayındırlık Komisyon Başkanı

01					
06					
11	B				
16					
21	22	23	24	25	

KOCAELİ-GEBZE

G22-b-24-a

ONAYLI PLAN

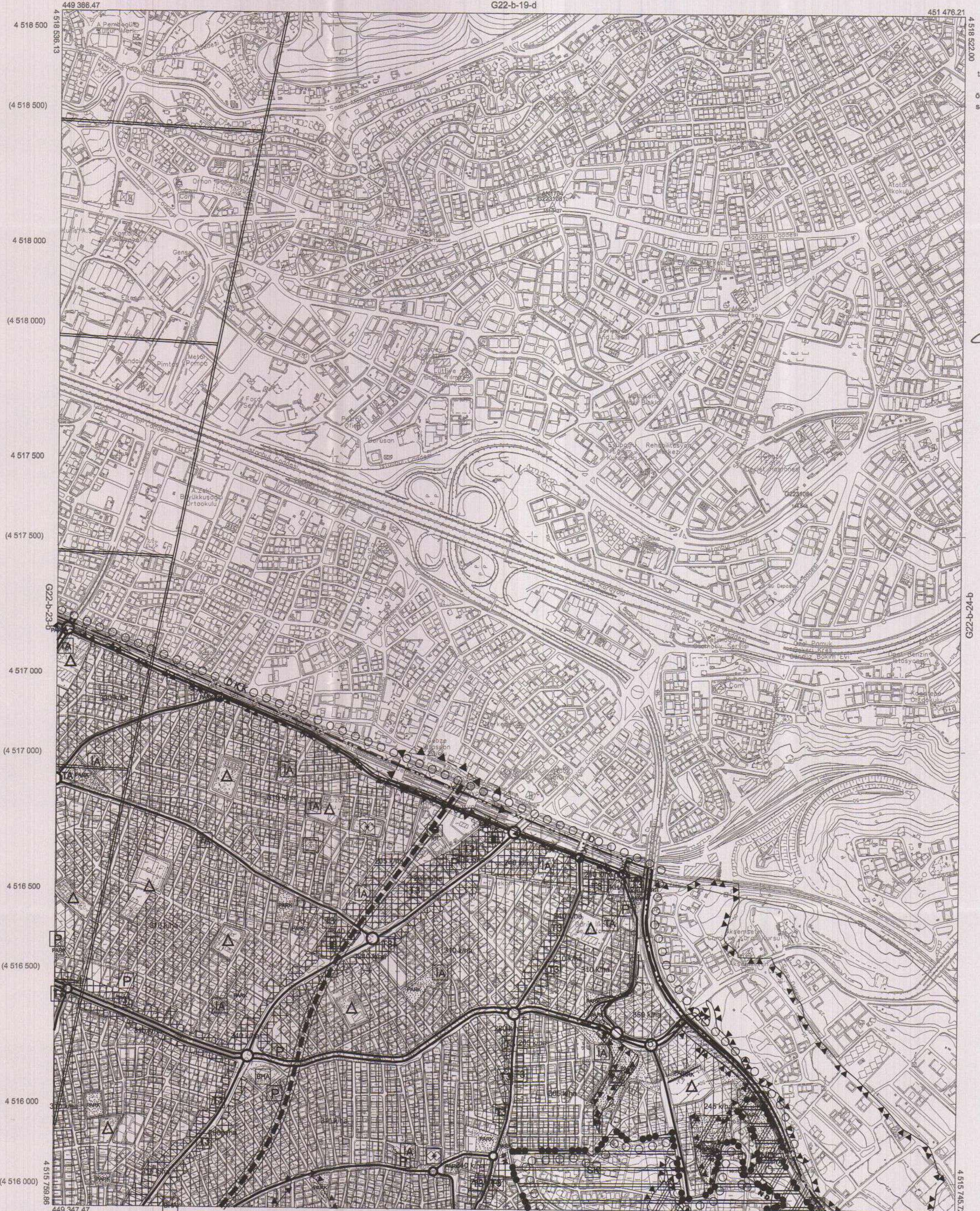

Kocaeli Büyükşehir Belediyesi
tarafından Fotogrametrik yöntemle
yapılan Kocaeli İline ait 1/5000
ölçekli sayısal Halihazır Harita 3194
sayılı İmar Kanununun 7/a maddesine
göre incelendi ve onandı.

18.03.2019

Gökmen MENGÜÇ
Genel Sekreter Yardımcısı

KOCAELİ-GEBZE

G22-b-24-a

Koordinatlar ve pafta bölümlenmesi en son güncellenmiş
TUTGA'ya bağlı 2006.0 epeğinde, GRS80 ellipsoidi ve
Transversal Mercator (TM) izdüşümünde düzenlenmiştir.

Haziran 2018 tarihinde çekilen renkli hava fotoğraflarından
üretimiştir. Yapılar sapak çizgileriyle gösterilmiştir.

Yüklenici Firma : KUTLUBEY HARİTA İNŞ.MOH.SAN.TİC.A.Ş.

PROJE YÖNETİCİSİ

ALTAN ÇETİNKAYA
Harita Mühendisi

KONTROL

DİLEK AYDIN

Harita Mühendisi

EŞREF AKIŞ

Harita Yüksek Mühendisi

PROJE YÖNETİCİSİ

HARİTA ŞUBE MÜDÜRÜ V.
SERKAN ÖNÜR

Harita Yüksek Mühendisi

İlçesi : Gebze
Mahallesi/Köyü : İstasyon
Pafta : G22.b.24.a.3-c
Ada : -
Parsel : -
Konu : "GEBZE CENGİZTOPEL CADESİ-
FERİBOT YOLU KAVŞAĞI" projesinin
planlara işlenmesine ilişkin hazırlanan
nazım ve uygulama imar planı
değişikliği teklifi
Plan Ölçeği : 1/1000

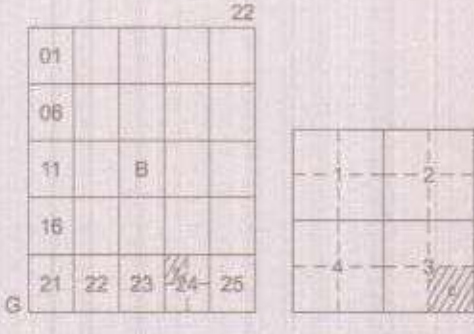

GEBZE İLÇESİ (Gebze Beldesi)

KOCAELİ

G22-b-24-a-3-c

ONAYLI PLAN

İmar ve Şehircilik Dairesi Başkanlığı tarafından
hazırlanan uygulama imar planları
tarihinde tarafsızca kontrol edilmiştir.

Gülşüm TÜBAY
Şehir PlancısıSeval AYĞÖREN
Şehir PlancısıRahmi E. TÜMPALAY
Şehir Planlama Şube Müdürü

İmar ve Şehircilik Dairesi Başkanlığı tarafından
hazırlanan 16.04.2024 tarih ve 3450245 sayılı
Daire Başkanlığı yazısı ile Büyükşehir Belediye
Meclisine sunulan plandır.

Osman GÜNLER
İmar ve Şehircilik Dairesi Başkanı

Büyükşehir Belediye Meclisinin 24.04.2024 tarih
ve 47 sayılı gündem maddesi olarak görüşülerek
Komisyonumuzun tetkikine sunulan ve 03.05.2024
tarihli komisyon toplantısında karara bağlanan plandır.

Aykut BOZKURT
İmar ve Bayındırlık Komisyon Başkanı

Büyükşehir Belediye Meclisinin 16.05.2024 tarih
ve 41 sayılı kararı ile onaylanan plandır.

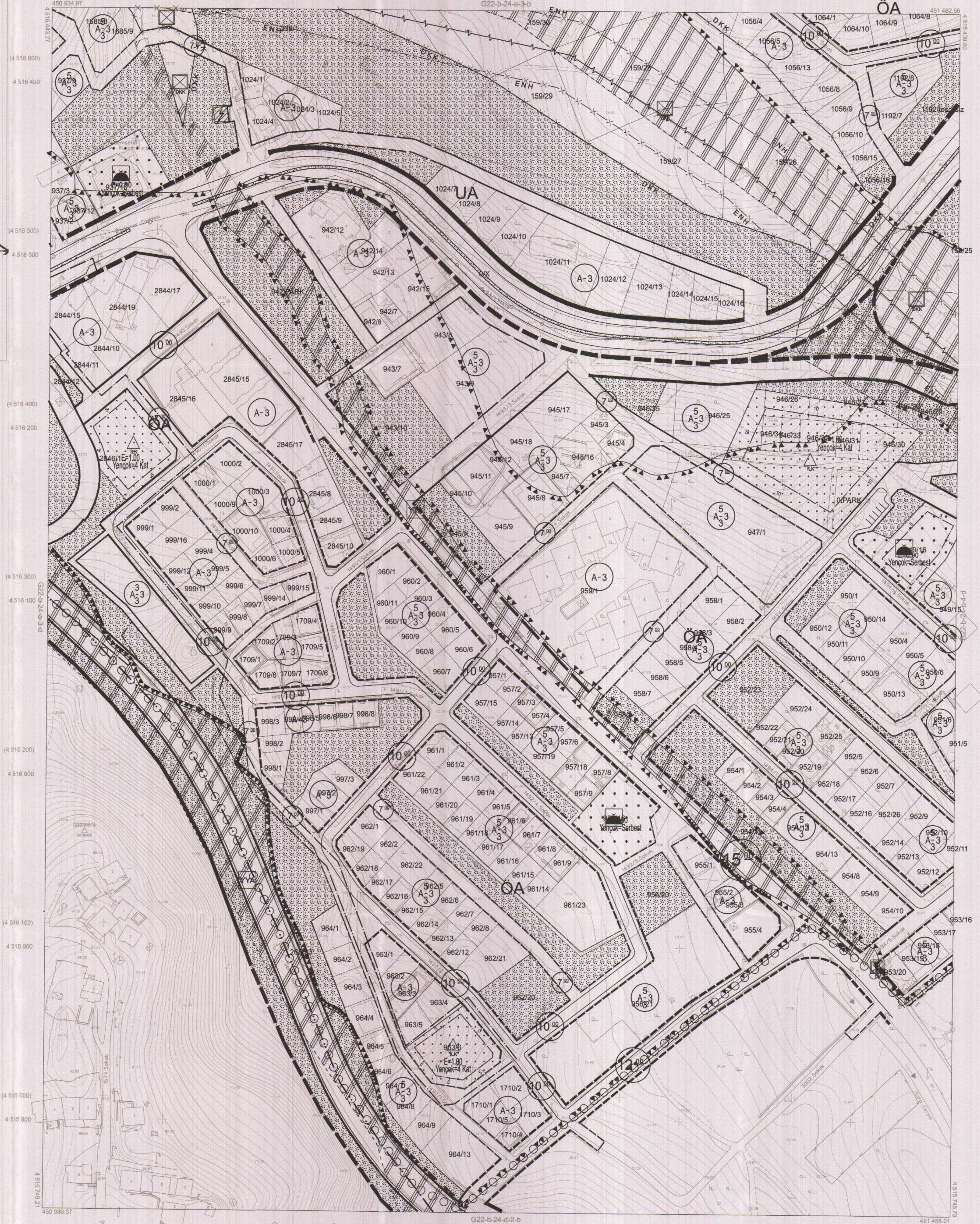
Gökmen MENÜÇ
Belediye BaşkanıAli Ruhan ÇELİK
Katkı ÜyeAykut BOZKURT
İmar ve Bayındırlık Komisyon Başkanı

Kocaeli Büyükşehir Belediyesi
tarafından Fotogrametrik yöntemle
yapılan Kocaeli İline ait 1/1000
ölçekli sayısal Halihazır Harita 3194
sayılı İmar Kanununun 7/a maddesine
göre imlendi ve onandı.

28-11-2011



Gökmen MENÜÇ
İmar ve Şehircilik Dairesi Başkanı

GEBZE İLÇESİ (Gebze Beldesi) G22-b-24-a-3-c

KOCAELİ

1:1000

Koordinatlar ve pafta bölümlenmesi en son güncellenmiş
TUTGA'ya bağlı 2005.0 epöğünde, GRS80 elipsoidi ve
Transversal Mercator (TM) izdüşümünde düzenlenmiştir.

Ağustos 2010 tarihinde çekilen renkli hava fotoğraflarından
üretimiştir.Yapılar saçak çizgileriyle gösterilmiştir.

Yüklenici Firma : KUTLUBEY HARİTA A.Ş.
ÇETINKAYA İMAR A.Ş.
(Ortak Girişim)

PROJE YÖNETİCİSİ

ALTAN ÇETINKAYA
Harita Mühendisi

Harita Mühendisi

SELİM SAYDAĞ

Harita Mühendisi

DİLEK AYDIN

Harita Yüksek Mühendisi

EŞREF AKIŞ

Harita Yüksek Mühendisi

HAKAN İLHAN

KONTROL

HALİHAZIR HARİTA ŞEFİ

İSMAIL SEYREK

Harita Mühendisi

SERKAN ONUR

Harita Yüksek Mühendisi

PROJE YÖNETİCİSİ

HARİTA ŞUBE MÜDÜRÜ V.

SERKAN ONUR

Harita Yüksek Mühendisi

İlçesi : Gebze
 Mahallesi/Köyü : İstasyon
 Pafta : G22.b.24.a.3.d
 Ada : -
 Parsel : -
 Konu : "GEBZE CENGİZTOPEL CADDESİ-FERİBOT YOLU KAVŞAĞI" projesinin planlara işlenmesine ilişkin hazırlanan nazım ve uygulama imar planı değişikliği teklifi
 Plan Ölçeği : 1/1000

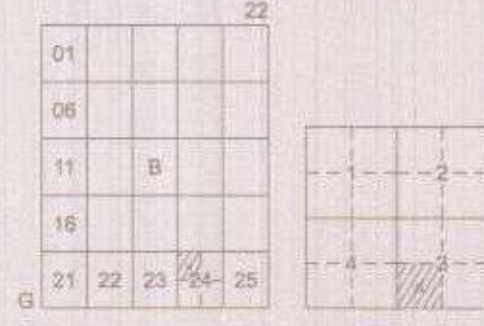

DARICA İLÇESİ (Darıca Beldesi)

KOCAELİ

G22-b-24-a-3-d

ONAYLI PLAN

İmar ve Şehircilik Dairesi Başkanlığı tarafından hazırlanan uygulama imar planları tarihinde tarafınca kontrol edilmiştir.

GÜLŞAH TURAN
 Şehir Plancısı
 Seval AKGÖREN
 Şehir Plancısı
 Rahmi E. TÜMPALAY
 Şehir Planlama Şube Müdürü

İmar ve Şehircilik Dairesi Başkanlığı tarafından hazırlanan 16.04.2024 tarih ve 3450245 sayılı Daire Başkanlığı yazısı ile Büyükşehir Belediye Meclisine sunulan planlar.

Osman GÜNYER
 İmar ve Şehircilik Dairesi Başkanı

Büyükşehir Belediye Meclisinin 24.04.2024 tarih ve 47 sayılı gündem maddesi olarak görüşülen Komisyonumuzun tetkikine sunulan ve 03.05.2024 tarihli komisyon toplantısında karara bağlanan plandır.

Büyükşehir Belediye Meclisinin 16.05.2024 tarih ve 415... sayılı kararı ile onaylanan plandır.

Gökmen MENGÜCÜ
 Başkan A.
 Genel Sekreter Yrd.
 Ali Ruhan ÇELİK
 Katip Üye
 Fatma Nur ÇELİK
 Katip Üye
 Aykut BOZKURT
 İmar ve Bayındırlık Komisyon Başkanı



Kocaeli Büyükşehir Belediyesi tarafından Fotogrametrik yöntemle yapılmış Kocaeli İline alt 1/1000 ölçekli sayısal Harita 3194 sayılı İmar Kararının 7/a maddesine göre incelenilmiştir ve onaydır.

28-11-2024



Bilgilerin Adına
 GÖKMEN MENGÜCÜ
 İmar ve Şehircilik Dairesi Başkanı

DARICA İLÇESİ (Darıca Beldesi) G22-b-24-a-3-d

KOCAELİ

1:1000

Koordinatlar ve pafta bölünmesi en son güncellenmiş TUTGAY'a bağlı 2005.0 epöğünde, GRS80 elipsoidi ve Transversal Mercator (TM) izdüşümünde düzenlenmiştir.

Ağustos 2010 tarihinde çekilen renkli hava fotoğraflarından üretilmiştir.Yapılar saçak çizgileriyle gösterilmiştir.

Yüklenici Firma : KUTLUBEY HARİTA A.Ş.
 ÇETİNKAYA İMAR A.Ş.
 (Ortak Girişim)

PROJE YÖNETİCİSİ

ALTAN ÇETİNKAYA
 Harita Mühendisi

Harita Mühendisi

Harita Mühendisi

Harita Yüksek Mühendisi

Harita Yüksek Mühendisi

SELİM SAYDAN

DİLEK AYDIN

EŞREF AKIŞ

HAKAN İLHAN

HALHAZIR HARİTA ŞEFİ

İSMAIL SEYREK

Harita Mühendisi

Harita Mühendisi

PROJE YÖNETİCİSİ

HARİTA ŞUBE MÜDÜRÜ V.

SERKAN ONUR

Harita Yüksek Mühendisi

İlçesi : Darica
 Mahallesi/Köyü : Abdi İpecki
 Pafta : G22.b.24.a.3.d
 Ada : -
 Parsel : -
 Konu : "GEZBE CENGİZTOPEL CADESİ-
 FERİBOT YOLU KAVŞAĞI" projesinin
 planlara işlenmesine ilişkin hazırlanan
 nazım ve uygulama imar planı
 değişikliği teklifi
 Plan Ölçeği : 1/1000

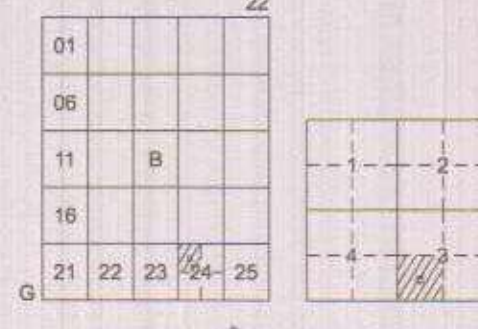

DARICA İLÇESİ (Darica Beldesi)

KOCAELİ

G22-b-24-a-3-d

ONAYLI PLAN

İmar ve Şehircilik Dairesi Başkanlığı tarafından
 hazırlanan uygulama imar planının
 tarihinde tarafsızca kontrol edilmiştir.

Gülşüm TURAN
 Şehir Plancısı
 Seval AYDÖREN
 Şehir Plancısı
 Osman GÜLLER
 İmar ve Şehircilik Dairesi Başkanı

İmar ve Şehircilik Dairesi Başkanlığı tarafından
 hazırlanan 16.04.2024 tarih ve 3450245 sayılı
 Daire Başkanlığı yazısı ile Büyükşehir Belediye
 Meclisine sunulan planlar

Büyükşehir Belediye Meclisinin 24.04.2024 tarih ve 47 sayılı gündem maddesi olarak görüşülen Komisyonumuzun tetkikine sunulan ve 03.05.2024 tarihli komisyon toplantısında karara bağlanan planlar.

Büyükşehir Belediye Meclisinin 16.05.2024 tarih ve 2.1.5... sayılı kararı ile onaylanan planlar.

Gökmen MENGÜCÜ
 Başkan A.Ş.
 Genel Sekreteri

Ali Ruhan ÇELİK
 Katip Üye

Fatih Nuri ÇELİK
 Katip Üye

Aykut BOZKURT
 İmar ve Bayındırlık Komisyon Başkanı

Büyükşehir Belediye Meclisinin 24.04.2024 tarih ve 47 sayılı gündem maddesi olarak görüşülen Komisyonumuzun tetkikine sunulan ve 03.05.2024 tarihli komisyon toplantısında karara bağlanan planlar.

Büyükşehir Belediye Meclisinin 16.05.2024 tarih ve 2.1.5... sayılı kararı ile onaylanan planlar.

Gökmen MENGÜCÜ
 Başkan A.Ş.
 Genel Sekreteri

Ali Ruhan ÇELİK
 Katip Üye

Fatih Nuri ÇELİK
 Katip Üye

Aykut BOZKURT
 İmar ve Bayındırlık Komisyon Başkanı

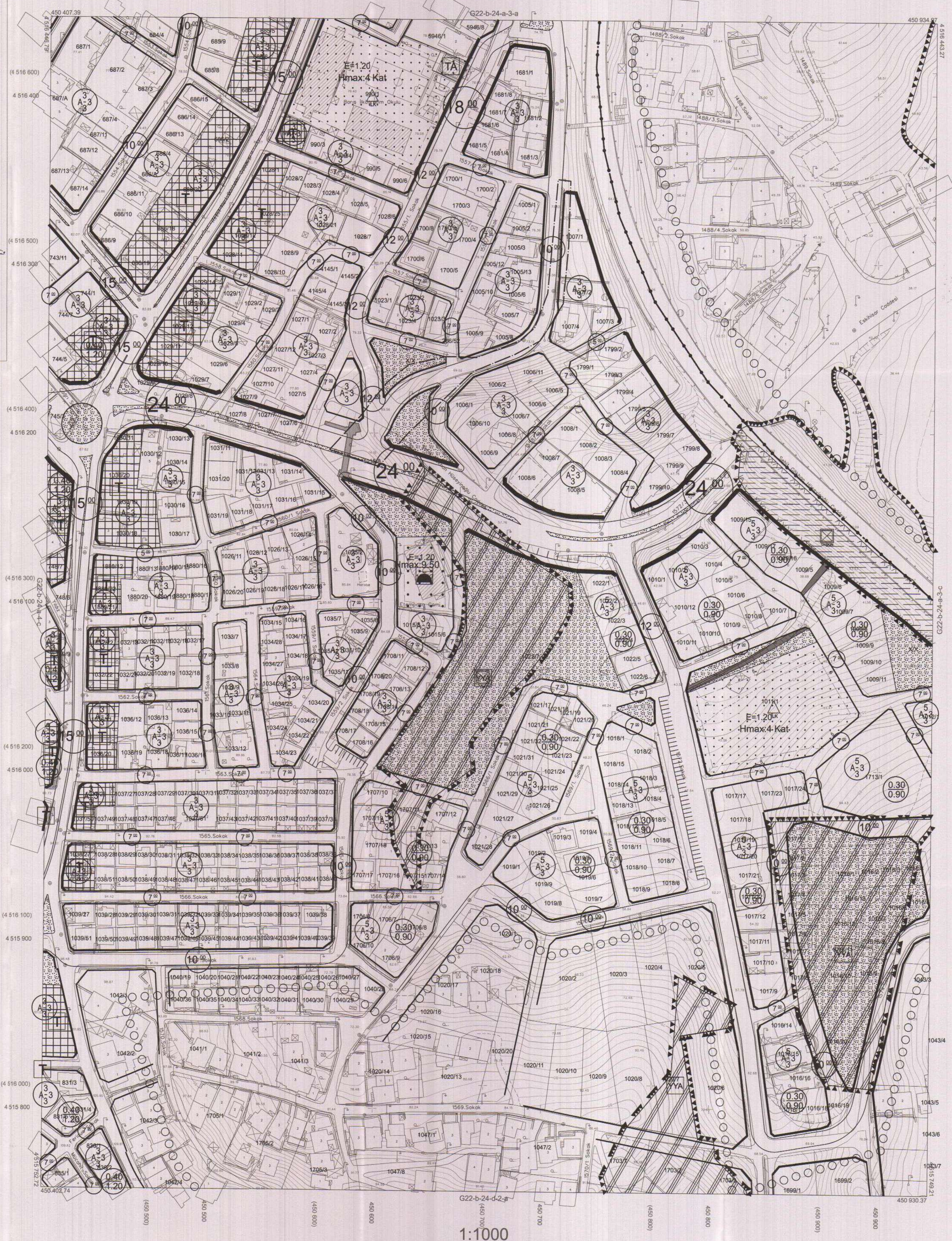

Kocaeli Büyükşehir Belediyesi tarafından Fotogrametrik yöntemle yapılan Kocaeli iline ait 1/1000 ölçekli sayısal Halihazır Harita 3194 sayılı İmar Kanununun 7/a maddesine göre incelenmiş ve onandır.

28-11-2024



Başkan Adına
 Gökmen MENGÜCÜ
 İmar ve Şehircilik Dairesi Başkanı

DARICA İLÇESİ (Darica Beldesi) G22-b-24-a-3-d

KOCAELİ

Koordinatlar ve pafta bölümlenmesi en son güncellenmiş
 TUTGAY'a bağlı 2005.0 ekojunda, GRS80 elipsoidi ve
 Transversal Mercator (TM) izdüşümünde düzenlenmiştir.

Ağustos 2010 tarihinde çekilen renkli hava fotoğraflarından
 üretilmiştir.Yapılar saçak çizgileriyle gösterilmiştir.

Yüklenici Firma : KUTLUBEY HARİTA A.Ş.
 ÇETİNKAYA İMAR A.Ş.
 (Ortak Girişim)

PROJE YÖNETİCİSİ
 ALTAN ÇETİNKAYA
 Harita Mühendisi

(Signature)

Harita Mühendisi SELİM SAYDAN
 Harita Mühendisi DİLEK AYDIN
 Harita Yüksek Mühendisi ESREF AKIŞ
 Harita Yüksek Mühendisi HAKAN İLHAN

HALİHAZIR HARİTA ŞEFİ
 İSMAL SEYREK
 Harita Mühendisi

(Signature)

PROJE YÖNETİCİSİ
 HARİTA ŞUBE MÜDÜRÜ V.
 SERKAN ONUR
 Harita Yüksek Mühendisi

(Signature)

İlçesi : Gebze
 Mahallesi/Köyü : İstasyon
 Pafta :
 Ada : -
 Parsel : -
 Konu : "GEBZE CENGİZ TOPEL CADDESİ -
 FERİBOT YOLU KAĞSAĞI" projesinin
 planlara işlenmesine ilişkin hazırlanan
 nazım ve uygulama imar planı
 değişikliği teklifi
 Plan Ölçeği : 1/25000

İmar ve Şehircilik Dairesi Başkanlığı tarafından
 hazırlanan nazım imar planları
 tarihinde tarafınca kontrol edilmiştir.

İmar ve Şehircilik Dairesi Başkanlığı tarafından
 hazırlanan 16.04.2024 tarih ve 3450245 sayılı
 Daire Başkanlığı yazısı ile Büyükşehir Belediye
 Meclisine sunulmuştur.

Gökmen TURAN
 Şube Müdürü

Seval AYĞÖREN
 Şehir Planlama Şube Başkanı

Osman GÖLLER
 İmar ve Şehircilik Dairesi Başkanı

Rahmi E. TÜMPALAY
 Şehir Planlama Şube Müdürü

ONAYLI PLAN

0
 G22-b3

G22-b2

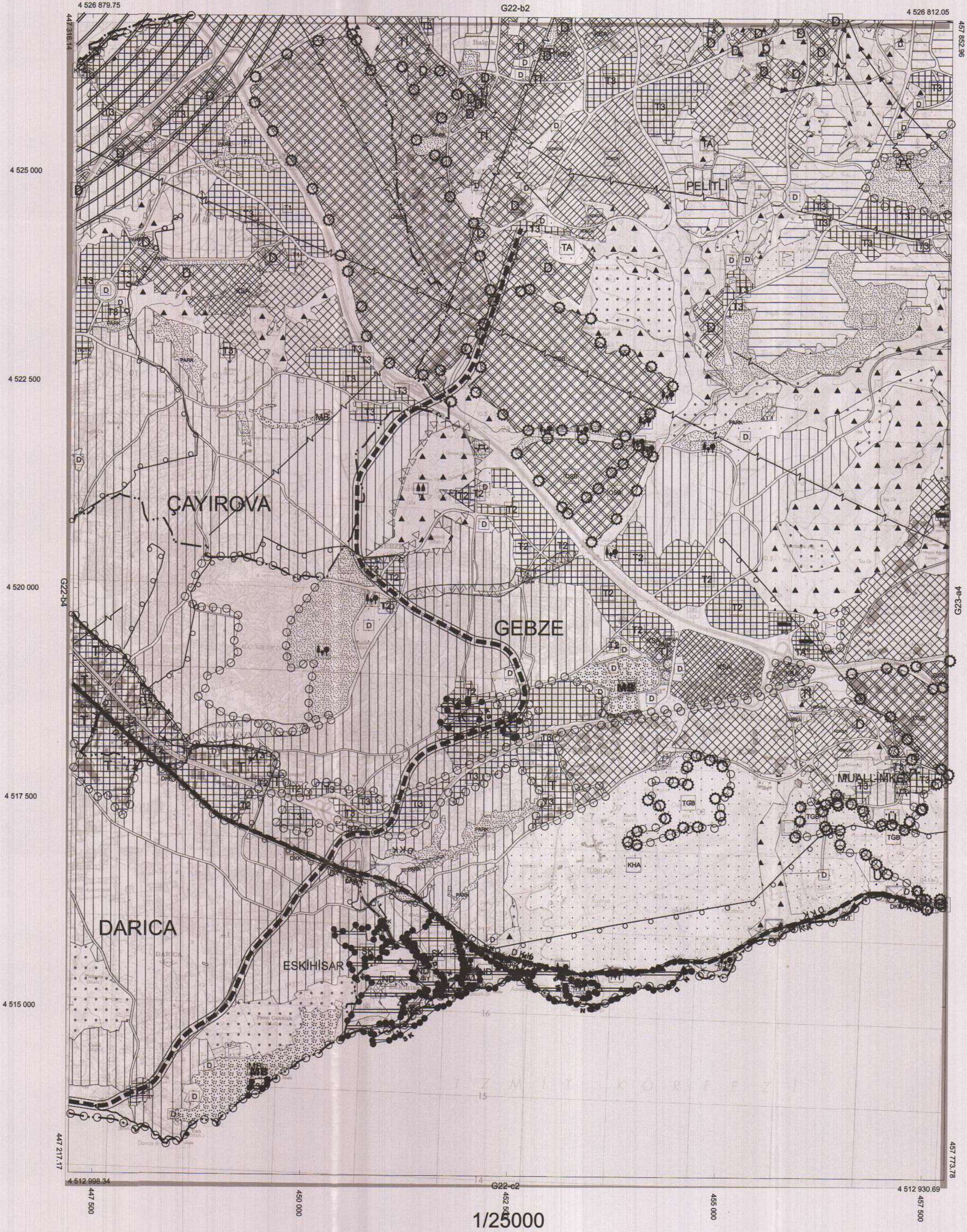

1/25000