

İlçe : Başiskele
 Belediyesi : Başiskele
 Mahallesi/Köyü : Havuzlubahçe
 Pafta : G23-c-08-c-1-b
 Ada : 1845
 Parsel : 17
 Konu : "Teknik Altyapı Alanı" kullanımına sahip 1845 ada 17 nolu parselin "Mezarcık Alanı" olarak düzenlenmesi,
 Plan Ölçeği : 1/1000 ölçekli uygulama imar planı

01				
08	09			
11	C			
21	22	23	24	25

BAŞISKELE İLÇESİ (Bahçecik Beldesi)

KOCAELİ

G23-c-08-c-1-b

ONAYLI PLAN

G23-c-08-b-4-c

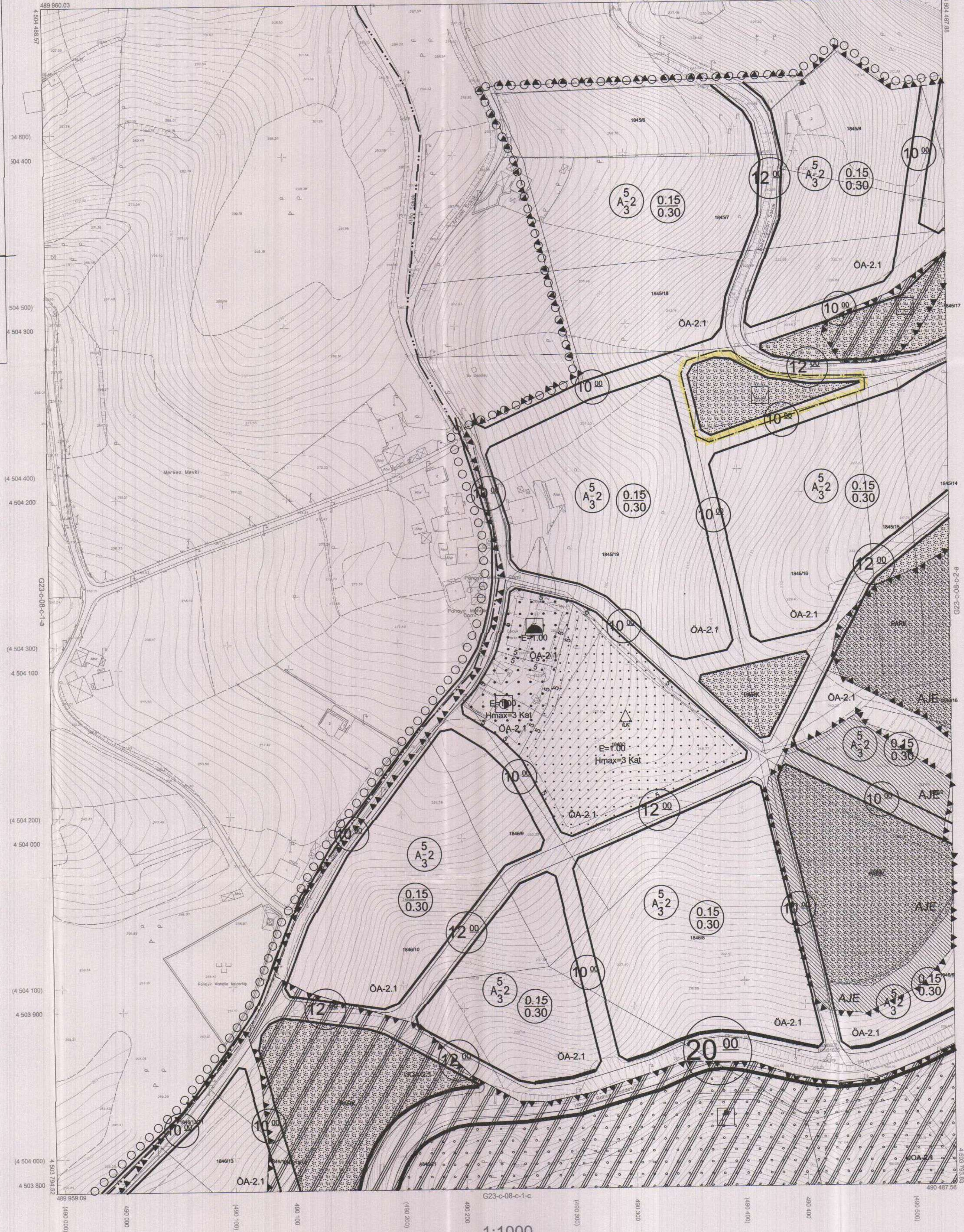

1:1000

Koordinatlar ve pafta bölümlenmesi en son güncellenmiş TUGA'ya bağlı 2005.0 epeğünde, GRS80 elipsoidi ve Transversal Mercator (TM) izdüşümünde düzenlenmiştir.

Mayıs 2010 tarihinde çekilen renkli hava fotoğraflarından üretilmiştir. Yapılar saçak çizgileriyle gösterilmiştir.

Yüklenici Firma : KUTLUBEY HARİTA A.Ş.
 ÇETİNKAYA İMAR A.Ş.
 (Ortak Girişim)

PROJE YÖNETİCİSİ

ALTAN ÇETİNKAYA
Harita Mühendisi

Harita Mühendisi

Harita Yüksek Mühendisi

Harita Yüksek Mühendisi

SELİM SAYDAN

EŞREF AKIŞ

HAKAN İLHAN

KONTROL

HALIHAZIR HARİTA ŞEFİ

İSMAIL SEYFECİ

Harita Mühendisi

PROJE YÖNETİCİSİ

HARİTA ŞUBE MÜDÜRÜ V.

SERKAN ÇAKIR

Harita Yüksek Mühendisi

Kocaeli Büyükşehir Belediyesi tarafından Fotogrametrik yöntemle yapılmış Kocaeli İmar 1/1000 ölçekli sayısal Harita 3194 sayılı İmar Kanununun 7/a maddesine göre incelendi ve onandı.

09-07-2024

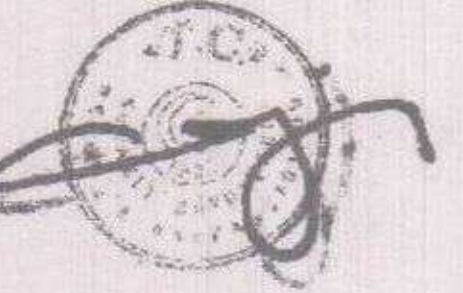

Başkan Adına
 GÖKMEN MENGÖÇ
 İmar ve Şehircilik Dairesi Başkanı

BAŞISKELE İLÇESİ (Bahçecik Beldesi) G23-c-08-c-1-b

KOCAELİ

İlçesi : Bağışkale
 Belediyesi : Bağışkale
 Mahallesi/Köyü : Havuzlubahçe
 Pafta : G23-c-08-c
 Ada : 1845
 Parsel : 17
 Konu : "Teknik Altyapı Alanı" kullanımının
 "Mezarlık Alanı" olarak düzenlenmesi,
 Plan Ölçeği : 1/5000 ölçekli nazım imar planı

ONAYLI PLAN

İmar ve Şehircilik Dairesi Başkanlığı tarafından
 hazırlanan nazım imar planları .../.../2024
 tarihinde tarafınca kontrol edilmiştir.

İmar ve Şehircilik Dairesi Başkanlığı tarafından
 hazırlanan 10.05.2024 tarih ve 3495860 sayılı
 Daire Başkanlığı yazısı ile Büyükşehir Belediye
 Meclisine sunulan planlar.

Sena ÇIRAN

Babur ÖZDEMİR

Osman GÜNLER

İmar ve Şehircilik Dairesi Başkanı

Rahmi E. TÜMPALAY

Şehir Planlama Şube Müdürü

01					23
06					
11					
16					
21	22	23	24	25	

KOCAELİ-GÖLCÜK

G23-c-08-c

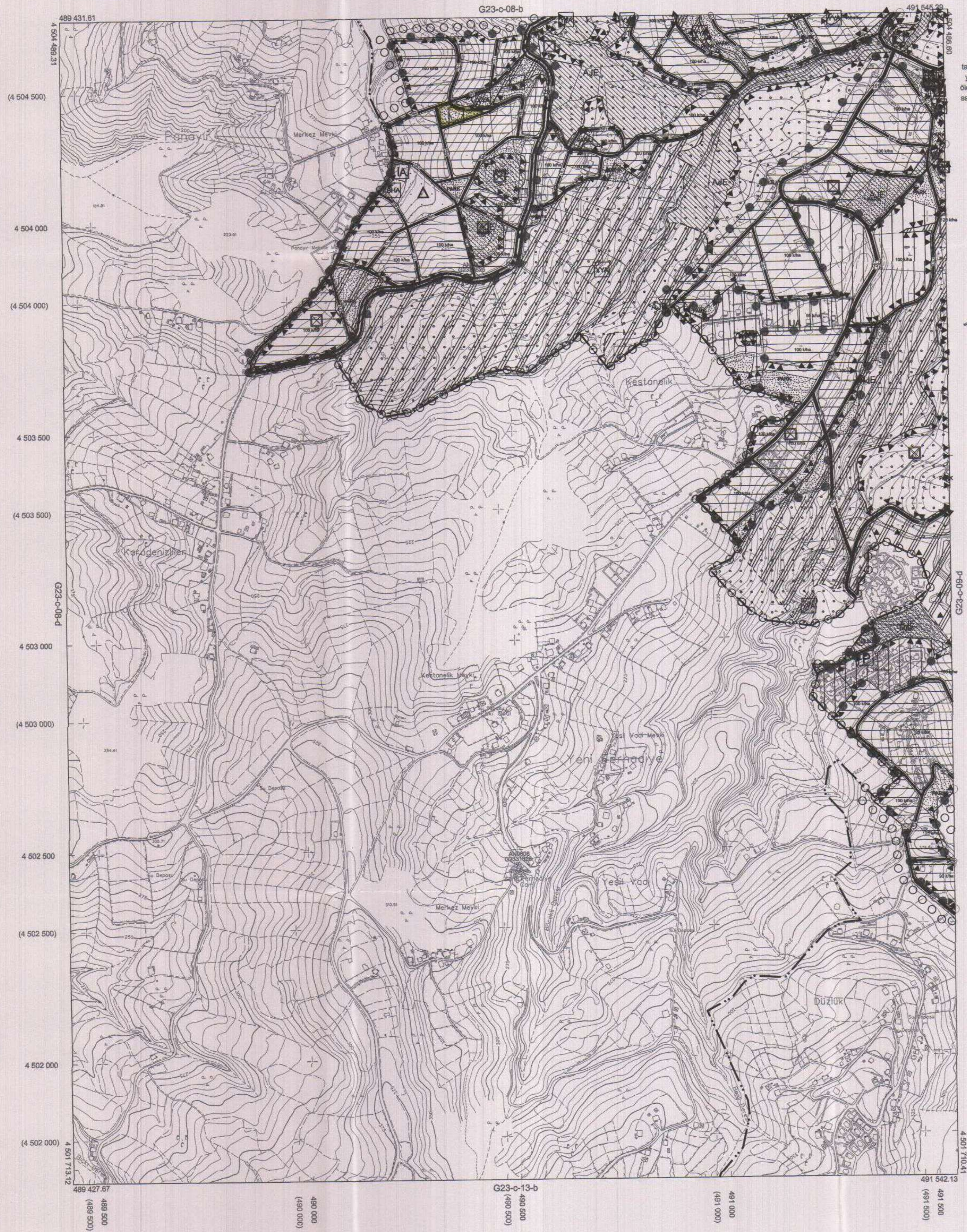

Kocaeli Büyükşehir Belediyesi
 tarafından Fotogrametrik yöntemle
 yapılan Kocaeli iline ait 1/5000
 ölçekli sayısal Halihazır Harita 3194
 sayılı İmar Kanununun 7/a maddesine
 göre incelendi ve onandı.

18.03.2019



Büyükşehir Belediye Meclisinin 20.05.2024 tarih
 ve 73 sayılı gündem maddesi olarak görüşülerek
 Komisyonumuzun tetkikine sunulan ve 10.05.2024
 tarihli komisyon toplantısında karara bağlanan planlar.

Büyükşehir Belediye Meclisinin 20/05/2024 tarih
 ve 73 sayılı karar ile onaylanan planlar.

Gökmen MENGÜCÜ

Ali Ruhan ÇELİK

Fatma Nur ÇELİK

Genel Sekreter Yardımcısı

Kıymet Uzun

Kıymet Uzun

Aykut BÖZKURT

İmar ve Bayındırlık Komisyon Başkanı

KOCAELİ-GÖLCÜK

G23-c-08-c

1:5000

Koordinatlar ve pafta bölünmesi en son güncellenmiş
 TUTGA'ya bağlı 2005.0 epoğunda, GRS80 elipsoidi ve
 Transversal Mercator (TM) izdüşümünde düzenlenmiştir.

Haziran 2018 tarihinde çekilen renkli hava fotoğraflarından
 üretilmiştir. Yapılar saçak çizgileriyle gösterilmiştir.

Yüklenici Firma : KUTLUBEY HARİTA İNŞ.MÜH.SAN.TİC.A.Ş.

PROJE YÖNETİCİSİ

ALTAN ÇETİNKAYA

Harita Mühendisi

Harita Mühendisi

KONTROL

DİLEK AYDIN

Harita Mühendisi

Harita Mühendisi

EŞREF AKIŞ

Harita Yüksek Mühendisi

Harita Yüksek Mühendisi

PROJE YÖNETİCİSİ

HARİTA ŞUBE MÜDÜRÜ V.

SERKAN OKUR

Harita Yüksek Mühendisi