

İlçesi : Gebze
 Belediyesi : Gebze
 Mahallesi/Köyü : Kırzıpınar
 Pafta : G22-b3
 Ada - Parsel : 75 ada 91 nolu parsel
 Konu : Fonksiyon Değişikliği
 Plan Ölçeği : 1/25.000 ölçekli nazım imar planı

İmar ve Şehircilik Dairesi Başkanlığı tarafından
 hazırlanan 1/25.000 ölçekli nazım imar planları
 tarihinde tarafınca kontrol edilmiştir.

A.Emre TABAN
 Şehir Bilançisi

Bahar ÖZDEMİR
 Şehir Bilançisi

İmar ve Şehircilik Dairesi Başkanlığı tarafından
 hazırlanan 09.05.2024 tarih ve 3495393 sayılı
 Daire Başkanlığı yazısı ile Büyükşehir Belediye
 Meclisine sunulan planlardır.

Ömer GÜNLER
 İmar ve Şehircilik Dairesi Başkanı

Rahmi E. TÜMPALAY
 Şehir Planlama Şube Müdürü

ONAYLI PLAN

Büyükşehir Belediye Meclisinin 16.05.2024 tarih
 ve 84 sayılı gündem maddesi olarak görüşülerek
 Komisyonumuzun tetkikine sunulan ve 06.06.2024
 tarihli komisyon toplantısında karara bağlanan planlardır.

Büyükşehir Belediye Meclisinin 13.06.2024 tarih
 ve 196 sayılı kararı ile onaylanan planlardır.
 Gökmen MENGÜCÜ Ali Ruhan ÇELİK Fatma Nur ÇELİK
 Başkan Başkan Yardımcısı Meclis Üyesi Meclis Üyesi
 Genel Sekreter



Aykurt BOZKURT
 İmar ve Bayındırlık Komisyon Başkanı

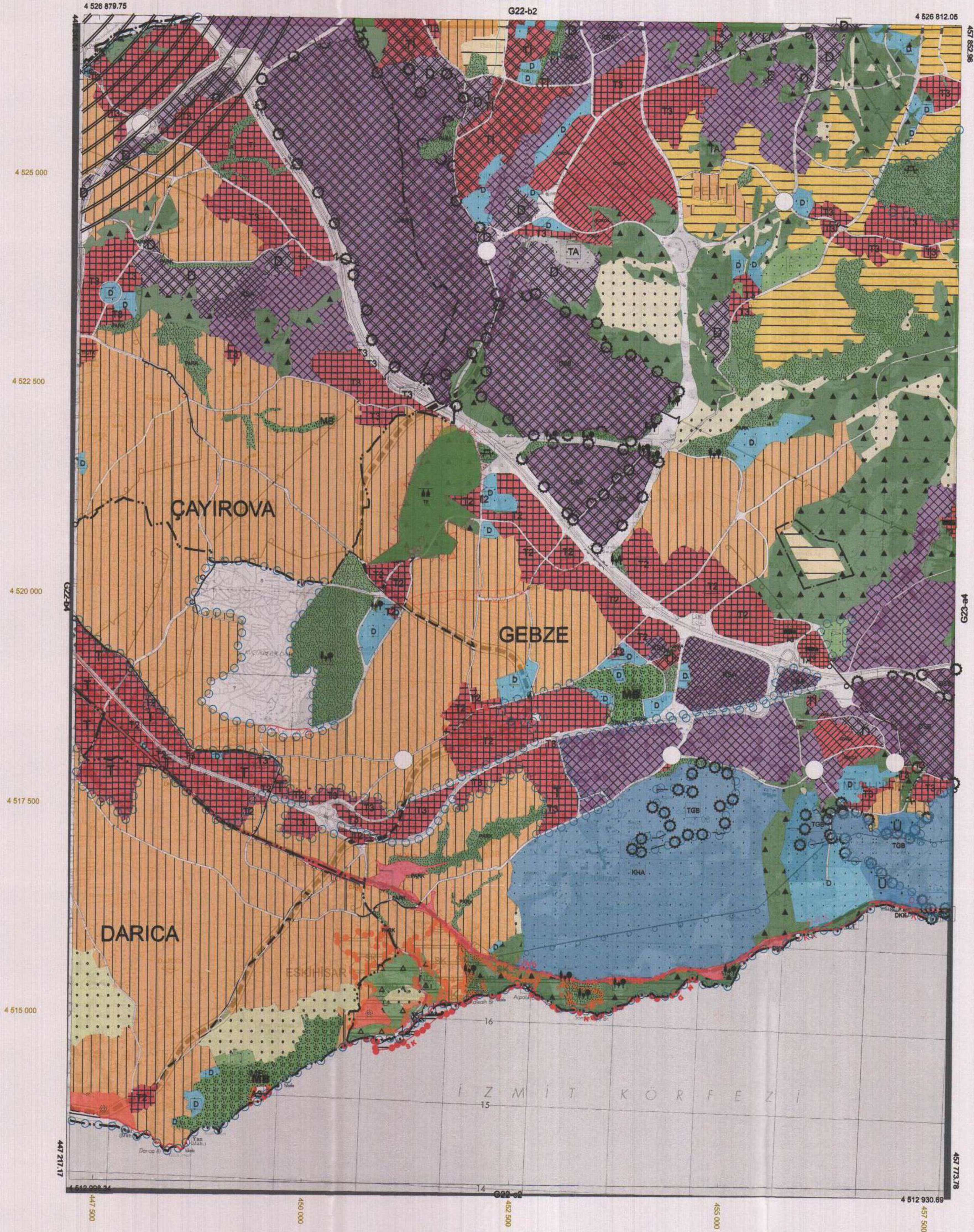

1 / TARİHİNDE ÇEKİLEN HAVA FOTOĞRAFLARINDAN
 ÇIKTILAN PAFTALARA İYİLENDİRİLMİŞ VE YERSEL
 BİTÜMLERİNE BİNA DİŞİ ÇATI BİNNERİNDEN YAPILMIŞTIR.
 NOT: FOTOGRAFİMETRİK İLDEDE YAZILACAK

1/25000

İlçesi : Gebze
 Belediyesi : Gebze
 Mahallesi/Köyü : Kırasgınlar
 Pafta : G22-b
 Ada - Parsel : 75 ada 91 nolu parsel
 Konu : *Panorama Değişikliği*
 Plan Ölçeği : 1/50.000 ölçekli çevre düzeni planı

İmar ve Şehircilik Dairesi Başkanlığı tarafından hazırlanan *Çevre Düzeni* planları 10.02.2022 tarihinde tarafsızca kontrol edilmiştir.

A.Emre TABAN
Şehir Plancısı

Rahmi E. TÜMPALAY
Şehir Planlama Şube Müdürü

İmar ve Şehircilik Dairesi Başkanlığı tarafından hazırlanan 09.05.2024 tarih ve 3495393 sayılı Daire Başkanlığı yazısı ile Büyükşehir Belediye Meclisine sunulan planlar

Osman GÜLLER
İmar ve Şehircilik Dairesi Başkanı

ONAYLI PLAN

Büyükşehir Belediye Meclisinin 16.05.2024 tarih ve 84 sayılı gündem maddesi olarak görüşülerek Komisyonomuzun tetkikine sunulmuş ve 06.06.2024 tarihli komisyon toplantısında karara bağlanan planlar

Aykut BÖZKURT
İmar ve Bayındırlık Komisyon Başkanı

Büyükşehir Belediye Meclisinin 19.06.2024 tarih ve 126 sayılı kararı ile onaylanan planlar

Gökmen MENGİCİ
Başkan A. Yılmaz KATILIM ÜYE

Ali Rıza ÇELİK
Fatma Nur ÇELİK
KATILIM ÜYE

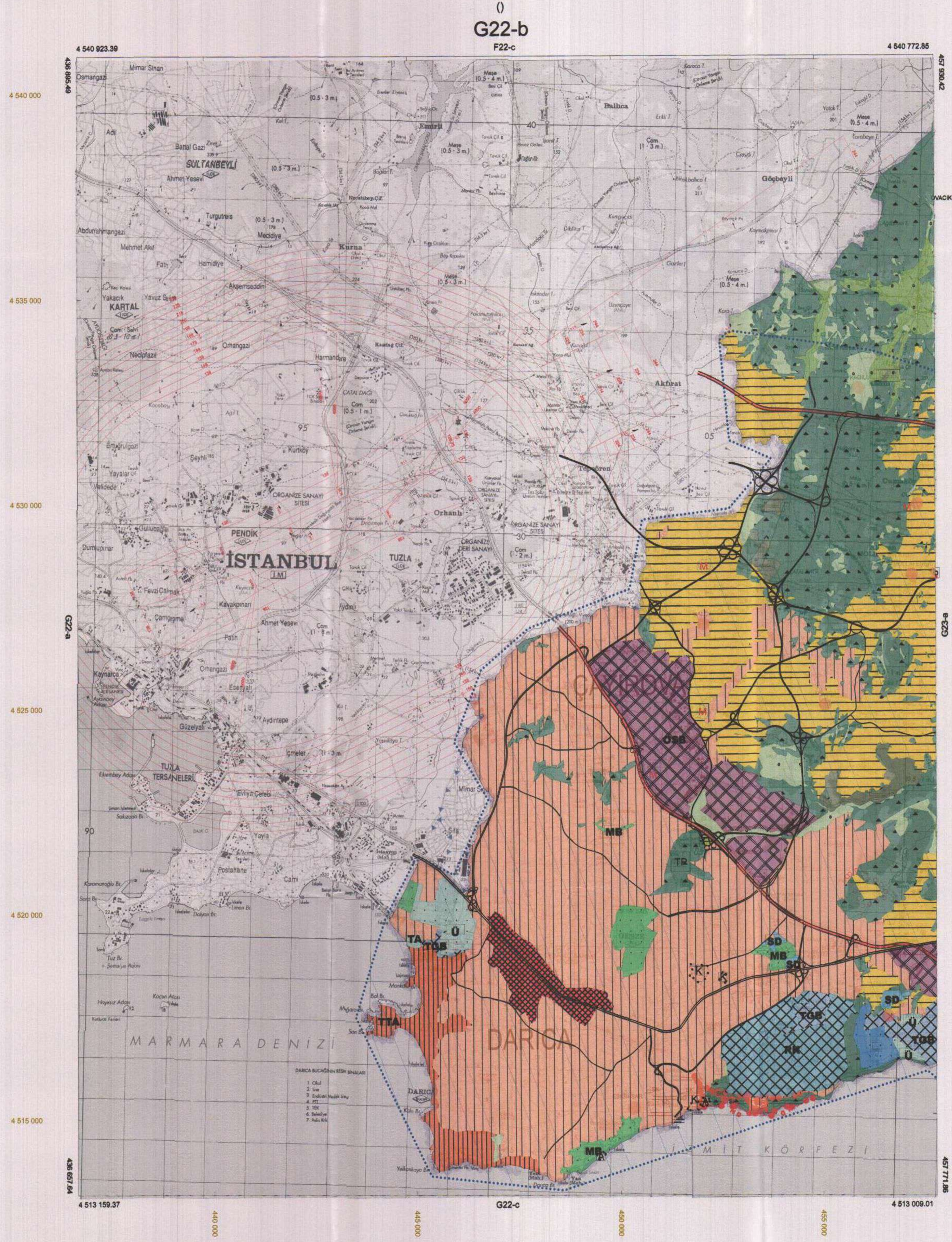

1/2 TARİHİNDE ÇEKİLEN HAVA FOTOĞRAFLARINDAN ÇIKARILAN PAFTALARDAN, KİMYETLENDİRİLMİŞ VE FİREBİLİ BİTÜMLERLE SİKA DİŞİ ÇİTİ İNŞAULARINDAN YAPILMIŞTIR. NOT: FOTOGRAFİTRİK İLÇERE YAZILMADIR.

İlçesi : Gebze
 Belediyesi : Gebze
 Mahallesi/Köyü : Kırsızınar
 Pafta : G22.b.20.c
 Ada - Parsel : 75 ada 91 nolu parsel
 Konu : Ticari Retrosyon Alanı Olarak
 Düzenlenmesi
 Plan Ölçeği : 1/5000 ölçekli nazım imar planı

İmar ve Şehircilik Dairesi Başkanlığı tarafından
 hazırlanan nazım imar planları
 tarihinde tarafınca kontrol edilmiştir.

İmar ve Şehircilik Dairesi Başkanlığı tarafından
 hazırlanan 09.05.2024 tarih ve 3495393 sayılı
 Daire Başkanlığı yazısı ile Büyükşehir Belediye
 Meclisine sunulmuştur.

A.Emre TABAN
 Şehir Plancısı

Bahar ÖZDEMİR
 Şehir Plancısı

Osman GÖNER
 İmar ve Şehircilik Dairesi Başkanı

Rahmi E. TÜMPALAY
 Şehir Planlama Sube Müdürü

Büyükşehir Belediye Meclisinin 16.05.2024 tarih
 ve 84 sayılı gündem maddesi olarak görüşülerek
 Komisyonumuzun tetkikine sunulmuş ve 06.06.2024
 tarihli komisyon toplantısında karara bağlanan plandır.

Büyükşehir Belediye Meclisinin 13.06.2024 tarih
 ve 100 sayılı kararı ile onaylanan plandır.

Gökmen MENGÜCÜ
 Genel Sekreter Yardımcısı

Ali Rıza ÇELİK
 Kıtıp Üyesi

Fatma Nur ÇELİK
 Kıtıp Üyesi

Matip Üyesi

Ayhan BOZKURT
 İmar ve Bayındırlık Komisyon Başkanı



01	22
06	
11	B
16	
21	22,23,24,25

KOCAELİ-GEBZE

G22-b-20-c

ONAYLI PLAN

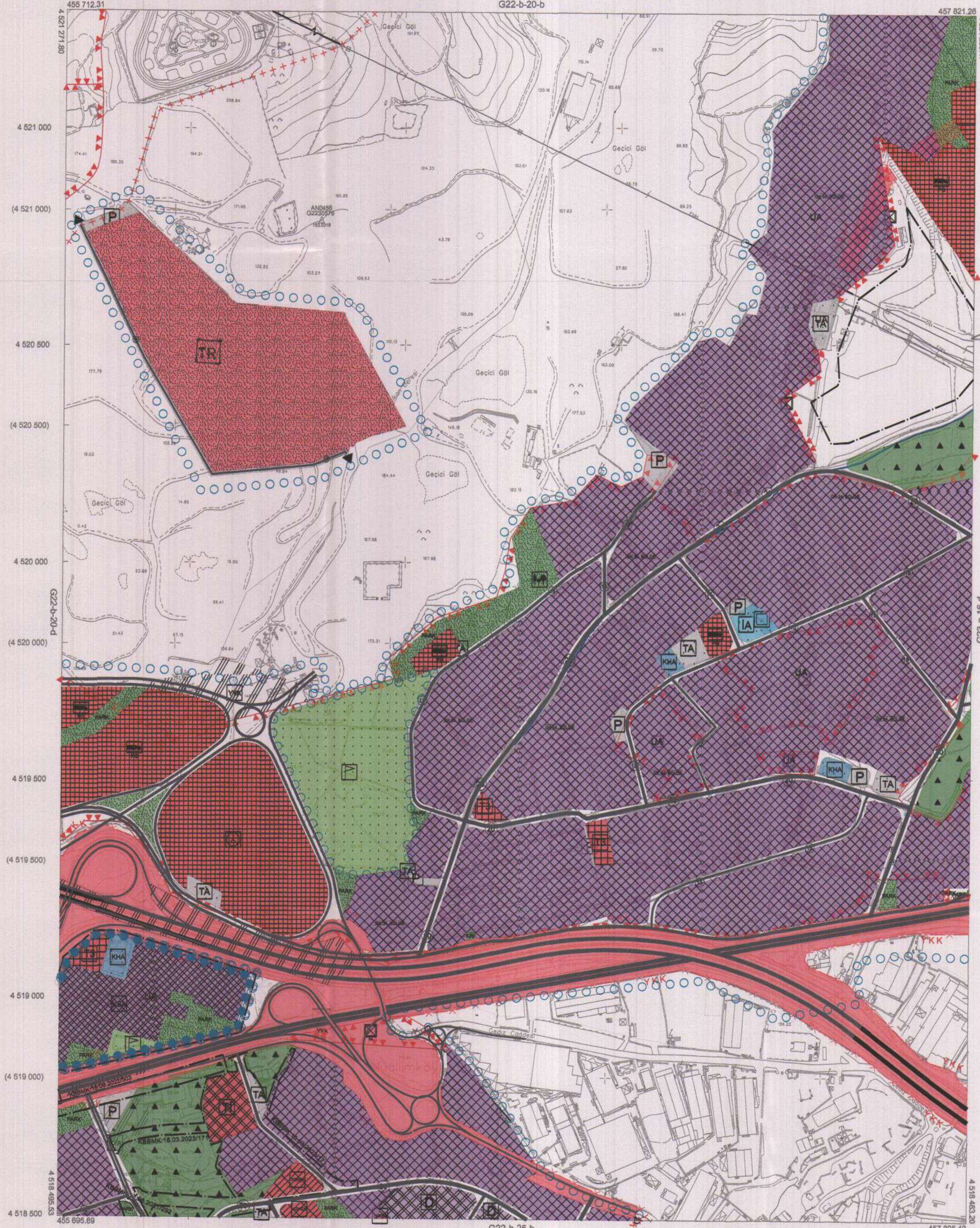

Kocaeli Büyükşehir Belediyesi
 tarafından Fotogrametrik yöntemle
 yapılan Kocaeli İline alt 1/5000
 ölçekli sayısal Halihazır Harita 3194
 sayılı İmar Kanununun 7/a maddesine
 göre incelendi ve onandı.

10/06/2019



KOCAELİ-GEBZE G22-b-20-c

1:5000

Koordinatlar ve pafta bölünmesi en son güncellenmiş
 TUTGA'ya bağlı 2005.0 epöçünde, GRS80 elipsoidal ve
 Transversal Mercator (TM) izdümünde düzenlenmiştir.

Haziran 2018 tarihinde çekilen renkli hava fotoğraflarından
 üretilmiştir.Yepiler saçak çizgiyle gösterilmiştir.

Yüklenici Firma : KUTLUBEY HARİTA İNŞ.MÜH.SAN.TİC.A.Ş.

PROJE YÖNETİCİSİ

ALTAN ÇETİNKAYA

Harita Mühendisi

KONTROL

DİLEK AYDIN

Harita Mühendisi

EŞREF AKIŞ

Harita Yüksek Mühendisi

PROJE YÖNETİCİSİ

SERKAN OKUR

Harita Yüksek Mühendisi