

İlçesi : İzmit
 Belediyesi : İzmit
 Mahallesi/Köyü : Ayazma
 Pafta : G23.d.20.d.04.d
 Ada- Parsel : 441 ada 1 nolu, 442 ada 1 nolu parseller ve arasında kalan tescil harici alan
 Konu : Fonksiyon Değişikliği
 Plan Ölçeği : 1/1000 ölçekli uygulama imar planı

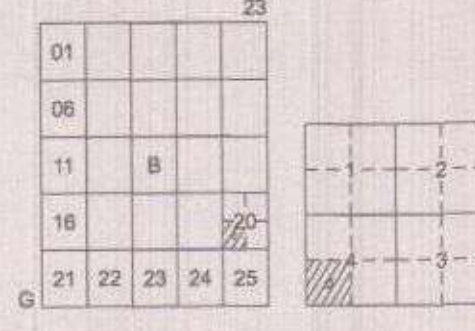

İZMİT İLÇESİ (Bekirpaşa Beldesi)

KOCAELİ

G23-b-20-d-4-d

ONAYLI PLAN

İmar ve Şehircilik Dairesi Başkanlığı tarafından hazırlanan uygulama imar planları tarihinde tarafınca kontrol edilmiştir.

İmar ve Şehircilik Dairesi Başkanlığı tarafından hazırlanan 10.05.2024 tarih ve 3495811 sayılı Daire Başkanlığı yazısı ile Büyükşehir Belediye Meclisine sunulan planlar.

A.Emre TABAN

Şehir Plancısı

Bahar ÖZDEMİR

Şehir Plancısı

Osman GÜNEŞ

İmar ve Şehircilik Dairesi Başkanı

Rahmi E. TÜMPALAY

Şehir Planlama Şube Müdürü

Büyükşehir Belediye Meclisinin 16.05.2024 tarih ve 89 sayılı gündem maddesi olarak görüşülerek Komisyonumuzun tetkikine sunulan ve 20.05.2024 tarihli komisyon toplantısında karara bağlanan planlar.

Büyükşehir Belediye Meclisinin 19.05.2024 tarih ve 93 sayılı kararı ile onaylanan planlar.

Gökmen MENDELİ Başkan A. Y. Nuhun ÇELİK İsmail NUR ÇELİK Katipli Üye

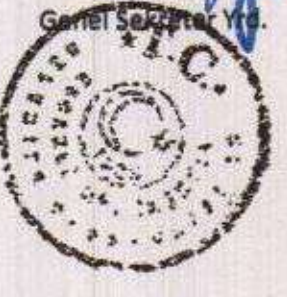

Aykut BOZKURT

İmar ve Bayındırlık Komisyon Başkanı

Kocaeli Büyükşehir Belediyesi tarafından Fotogrametrik yöntemle yapılmış Kocaeli İline ait 1/1000 ölçekli sayısal Halihazır Harita 3194 sayılı İmar Kanununun 7/a maddesine göre incelendi ve onandı.

05-04-2011

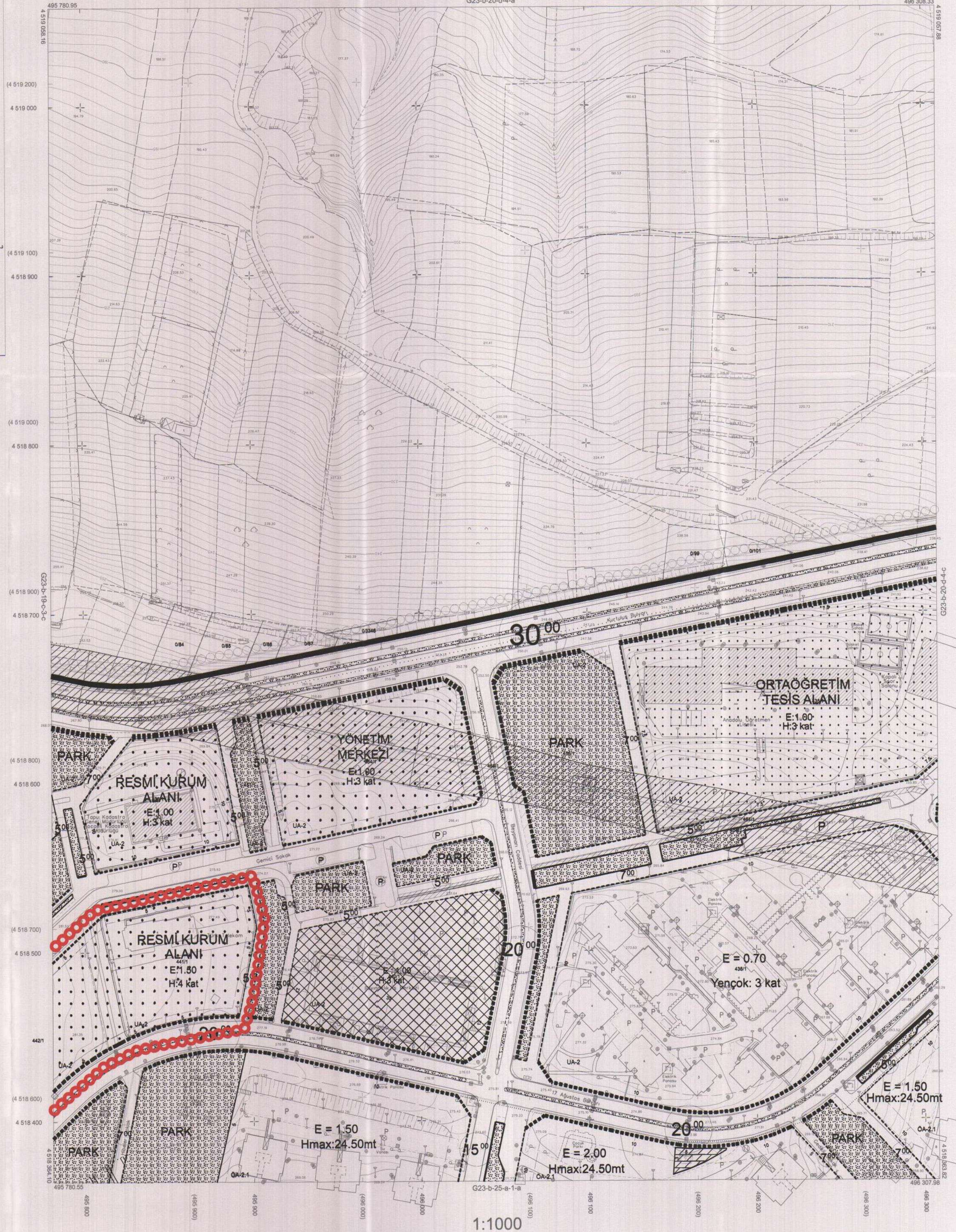

Koordinatlar ve pafta bölümlenmesi en son güncellenmiş TUTGA'ya bağlı 2005.0 epoğunda, GRS80 elipsoidi ve Transversal Mercator (TM) izdüşümünde düzenlenmiştir.

Ağustos 2010 tarihinde çekilen renkli hava fotoğraflarından üretilmiştir. Yapılar sapak çizgileriyle gösterilmiştir.

Yüklenici Firma : KUTLUBEY HARİTA A.Ş.
 ÇETİNKAYA İMAR A.Ş.
 (Ortak Girişimi)

PROJE YÖNETİCİSİ

ALTAN ÇETİNKAYA

Harita Mühendisi

1:1000

Harita Mühendisi

SELİM SAYDAN

Harita Mühendisi

KORCAN ERGİN

Harita Mühendisi

DİLEK AYDIN

Harita Yüksek Mühendisi

HAKAN İLHAN

KONTROL

HALİHAZIR HARİTA ŞEF

İSMAIL SEYREK

Harita Mühendisi

PROJE YÖNETİCİSİ

HARİTA ŞUBE MÜDÜRÜ V.

SERKAN ÖNÜR

Harita Yüksek Mühendisi

İlçesi	: İzmit
Belediyesi	: İzmit
Mahallesi/Köyü	: Ayazma
Pafta	: G23.b.19.c.03.c
Ada-Parsel	: 441 ada 1 nolu, 442 ada 1 nolu parsel ve arasında kalan tescil harici alan
Konu	: Fonksiyon Değişikliği
Plan Ölçeği	: 1/1000 ölçekli uygulama imar planı

01	23
06	
11	B
16	15
21	22 23 24 25

İZMİT İLÇESİ (Bekirpaşa Beldesi)
KOCAELİ
G23-b-19-c-3-c

ONAYLI PLAN

İmar ve Şehircilik Dairesi Başkanlığı tarafından hazırlanan uygulama imar planları tarihinde tarafsızca kontrol edilmiştir.

İmar ve Şehircilik Dairesi Başkanlığı tarafından hazırlanan 10.05.2024 tarih ve 3495811 sayılı Daire Başkanlığı yazısı ile Büyükşehir Belediye Meclisine sunulan planlar.

A.Emre TABAN
Şehir Plancısı

Behar ÖZDEMİR
Şehir Plancısı

Osmay GÜNER
İmar ve Şehircilik Dairesi Başkanı

Rahmi E. TÜMPALAY
Şehir Planlama Şube Müdürü

Büyükşehir Belediye Meclisinin 16.05.2024 tarih ve 89 sayılı gündem maddesi olarak görüşerek Komisyonumuzun teklifine sunulan ve 20.05.2024 tarihli komisyon toplantısında karara bağlanan planlardır.

Büyükşehir Belediye Meclisinin 13.06.2024 tarih ve 100 sayılı kararı ile onaylanan planlardır.

Gökmen MENEMEN
Başkan Yardımcısı

Ali Rıza ÇELİK
Genel Başkan Yardımcısı

Alaaddin NUR ÇELİK
Katip Üye

Katip Üye

Aykut BOZKURT
İmar ve Bayındırlık Komisyon Başkanı

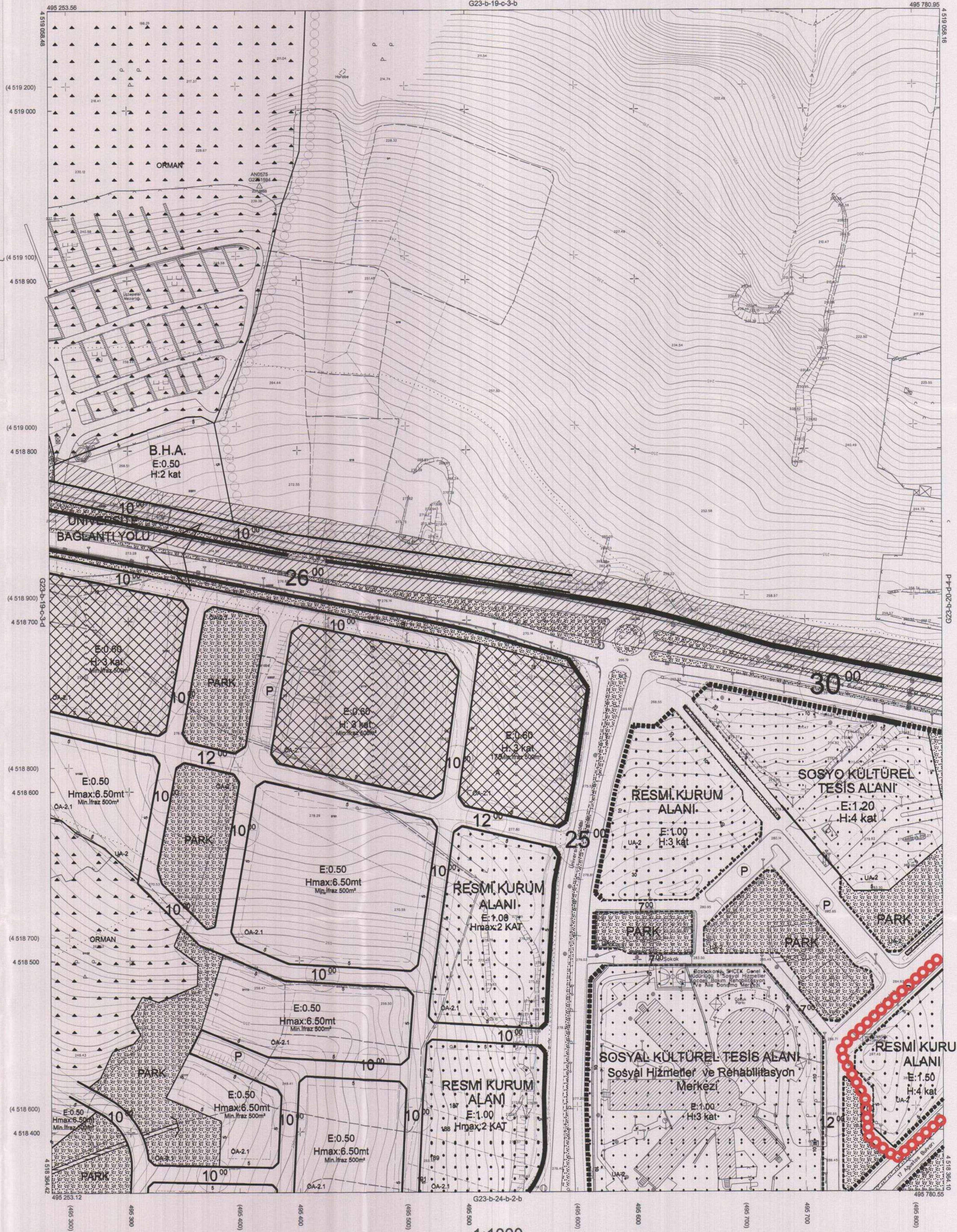

Kocaeli Büyükşehir Belediyesi tarafından Fotogrametrik yöntemle yapılan Kocaeli İline ait 1/1000 ölçekli sayısal Halihazır Harita 3194 sayılı İmar Kanununun 7/a maddesine göre incelendi ve onandı.

15.04.2024



İZMİT İLÇESİ (Bekirpaşa Beldesi) G23-b-19-c-3-c

KOCAELİ

Koordinatlar ve pafta bölümlenmesi en son güncellenmiş TUTGA'ya bağlı 2005.0 epeğinde, GRS80 elipsoidi ve Transversal Mercator (TM) izdüşümünde düzenlenmiştir.

Ağustos 2010 tarihinde çekilen renkli hava fotoğraflarından üretilmiştir. Yapılar saçak çizgileriyle gösterilmiştir.

Yüklenici Firma : KUTLUBEY HARİTA A.Ş.
ÇETINKAYA İMAR A.Ş.
(Ortak Girişim)

PROJE YÖNETİCİSİ

ALTAN ÇETINKAYA

Harita Mühendisi

Harita Mühendisi

SELİM SAYDAN

Harita Mühendisi

Harita Mühendisi

Harita Mühendisi

Harita Yüksek Mühendisi

KONTROL

HALİHAZIR HARİTA ŞEF

İSMAIL SEYREK

Harita Mühendisi

Harita Mühendisi

Harita Mühendisi

Harita Mühendisi

Harita Mühendisi

PROJE YÖNETİCİSİ

HARİTA ŞUBE MÜDÜRÜ V.

SERKAN ÖZÜR

Harita Mühendisi

Harita Mühendisi

Harita Mühendisi

Harita Mühendisi

Harita Mühendisi

İlçesi : İzmit
 Belediyesi : İzmit
 Mahallesi/Köyü : Ayazma
 Pafta : G23.b.19.c
 Ada - Parsel : 441 ada 1 nolu, 442 ada 1 nolu
 parsel ve arasında kalan tescil
 harici alan
 Konu : Fonksiyon Değişikliği
 Plan Ölçeği : 1/5000 ölçekli nazım İmar planı

İmar ve Şehircilik Dairesi Başkanlığı tarafından
 hazırlanan nazım İmar planının
 tarihinde tarafınca kontrol edilmiştir.

İmar ve Şehircilik Dairesi Başkanlığı tarafından
 hazırlanan 10.05.2024 tarih ve 3495811 sayılı
 Daire Başkanlığı yazısı ile Büyükşehir Belediye
 Meclisine sunulan planın.

A.Emre TABAN
 Şehir Plancısı

Bahadır ÖZDENİZ
 Şehir Plancısı

Osman GÜNLER
 İmar ve Şehircilik Dairesi Başkanı

Rahmi E. TÜMPALAY
 Şehir Planlama Şube Müdürü

Büyükşehir Belediye Meclisinin 16.05.2024 tarih ve 89 sayılı gündem maddesi olarak görüşülerek Komisyonumuzun tetkikine sunulan ve 20.05.2024 tarihli komisyon toplantısında karara bağlanan plandır.

Aykut BOZKURT
 İmar ve Bayındırlık Komisyon Başkanı

Büyükşehir Belediye Meclisinin 16.05.2024 tarih ve 89 sayılı gündem maddesi olarak görüşülerek Komisyonumuzun tetkikine sunulan ve 20.05.2024 tarihli komisyon toplantısında karara bağlanan plandır.

Aykut BOZKURT
 İmar ve Bayındırlık Komisyon Başkanı

01					
06					
11	B				
16					
21	22	23	24	25	

KOCAELİ-İZMİT

G23-b-19-c

ONAYLI PLAN

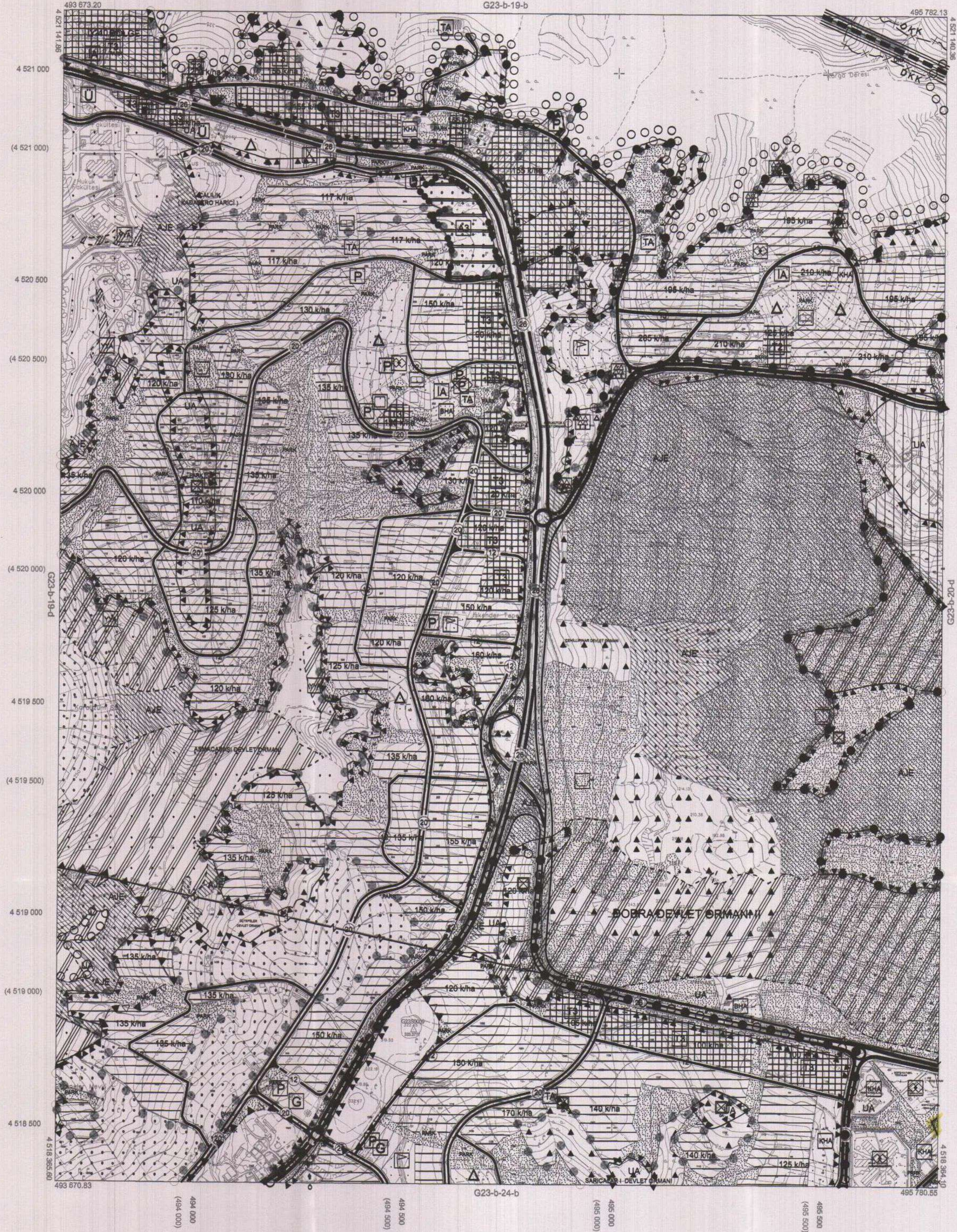

Kocaeli Büyükşehir Belediyesi tarafından Fotogrametrik yöntemle yapılmış Kocaeli İline ait 1/5000 ölçekli sayısal Halihazır Harita 3194 sayılı İmar Kanununun 7/a maddesine göre incelendi ve onandı.

18/3/2019



KOCAELİ-İZMİT

G23-b-19-c

1:5000

Koordinatlar ve pafta bölümlenmesi en son güncellenmiş
 TUTGA'ya bağlı 2005.0 epeğinde, GRS80 elipsoidal ve
 Transversal Mercator (TM) izdüşümünde düzenlenmiştir.

Haziran 2018 tarihinde çekilen renkli hava fotoğraflarından
 üretilmiştir.Yapılır saçak çizgileriyle gösterilmiştir.

Yüklenici Firma : KUTLUBEY HARİTA İNŞ.MÜH.SAN.TİC.A.Ş.

PROJE YÖNETİCİSİ

ALTAN ÇETİNKAYA
 Harita Mühendisi

KONTROL

DİLEK AYDIN

Harita Mühendisi

EŞREF AKIŞ

Harita Yüksek Mühendisi

PROJE YÖNETİCİSİ

HARİTA ŞUBE MÜDÜRÜ V.
 SERKAN ÖZÖR
 Harita Yüksek Mühendisi

İlçesi : İzmit
Belediyesi : İzmit
Mahallesi/Köyü : Ayarınca
Pafta : G23-b-20-d
Ada - Parsel : 441 ada 1 nolu, 442 ada 1 nolu
parseller ve arasında kalan tescil
harici alan
Konu : Fonksiyon Değişikliği
Plan Ölçeği : 1/5000 ölçekli nazım İmar planı

İmar ve Şehircilik Dairesi Başkanlığı tarafından
hazırlanan nazım imar planları
tarihinde tarafınca kontrol edilmiştir.

A.Emre TABAN
Şehir Plancısı

Baha ÖZDEMİR
Şehir Plancısı

İmar ve Şehircilik Dairesi Başkanlığı tarafından
hazırlanan 10.05.2024 tarih ve 3495811 sayılı
Daire Başkanlığı yazısı ile Büyükşehir Belediye
Meclisine sunulan planlardır.

Osman GÜNLER
İmar ve Şehircilik Dairesi Başkanı

Rahmi E. TÜMPALAY
Şehir Planlama Şube Müdürü

Büyükşehir Belediye Meclisinin 16.054.2024 tarih
ve 89 sayılı gündem maddesi olarak görüşülerek
Komisyonumuzun tetkikine sunulan ve 20.05.2024
tarihli komisyon toplantısında karara bağlanan planlardır.

Aykan BOZKURT
İmar ve Şehircilik Komisyon Başkanı

Büyükşehir Belediye Meclisinin 13.05.2024 tarih
ve 89 sayılı gündem maddesi olarak görüşülerek
Komisyonumuzun tetkikine sunulan ve 20.05.2024
tarihli komisyon toplantısında karara bağlanan planlardır.

Gökhan ERGÜDÜK
Başkan
Genel Sekreter Yardımcısı

Ali Rıfat ÇELİK
Katipliye

Tatma Nur ÇELİK
Katipliye

01					
06					
11	B				
16					
21	2	2	2	2	2

KOCAELİ-İZMİT

G23-b-20-d

ONAYLI PLAN

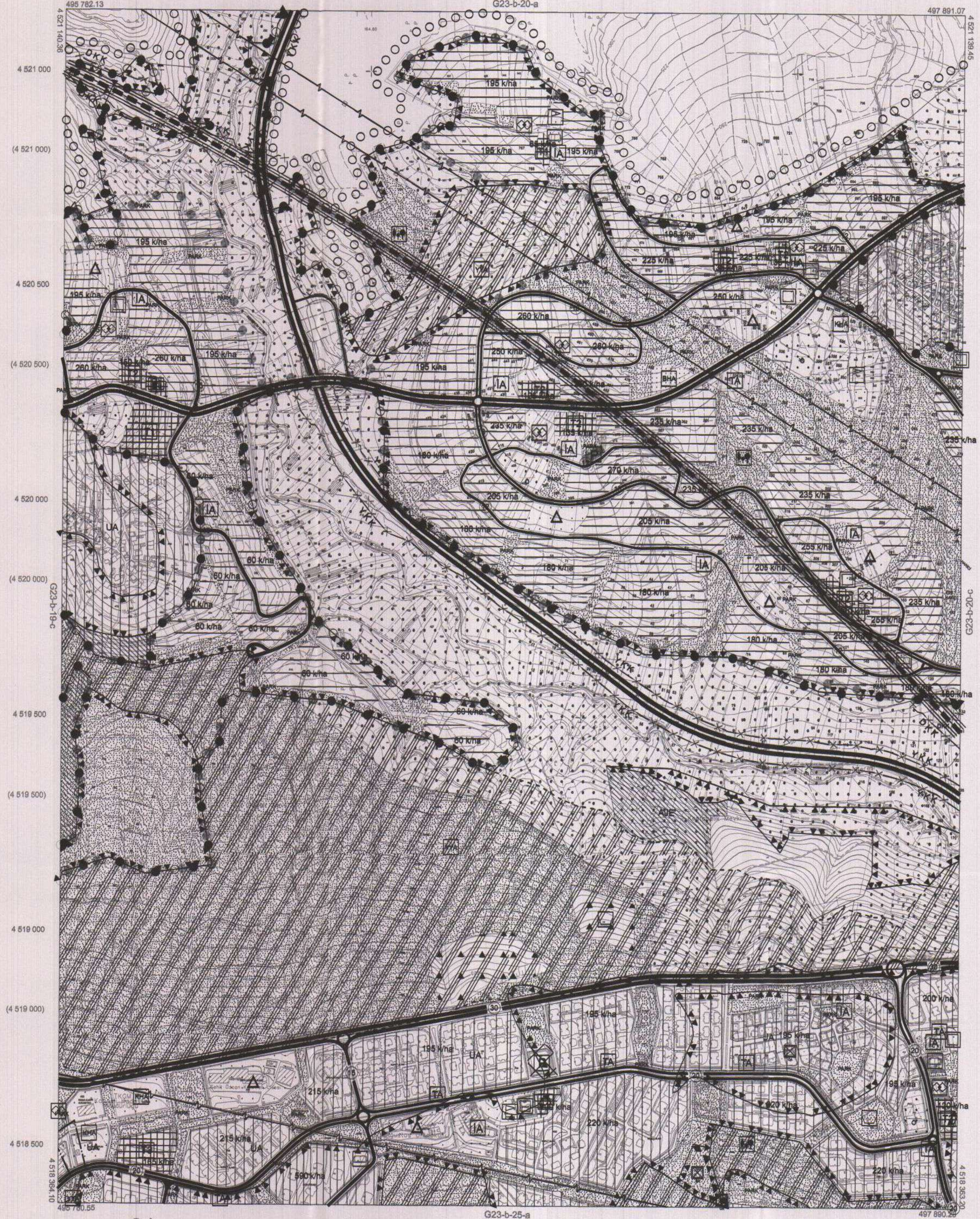

Kocaeli Büyükşehir Belediyesi
tarafından Fotogrametrik yöntemle
yapılan Kocaeli İline ait 1/5000
ölçekli sayısal Halihazır Harita 3194
sayılı İmar Kanununun 7/le maddesine
göre incelendi ve onandı.

18/3/2019



KOCAELİ-İZMİT G23-b-20-d

1:5000

Koordinatlar ve pafta bölümlenmesi son güncellenmiş
TUTGA'ya bağlı 2005.0 epochunda, GRS80 elipsoidi ve
Transversal Mercator (TM) izdüşümünde düzenlenmiştir.

Haziran 2018 tarihinde çekilen renkli hava fotoğraflarından
çizilmiştir.Yapılar eşek çizgileriyle gösterilmiştir.

Yüklenici Firma : KUTLUBEY HARİTA İNŞ.MÜH.SAN.TİC.A.Ş.

PROJE YÖNETİCİSİ

ALTAN ÇETİNKAYA
Harita Mühendisi

KONTROL

DİLEK AYDIN

Harita Mühendisi

EŞREF AKIŞ

Harita Yüksek Mühendisi

PROJE YÖNETİCİSİ

HARİTA ŞUBE MÜDÜRÜ V.
SERKAN ÖZTÜR

Harita Yüksek Mühendisi