

İlçesi : Başiskele
 Belediyesi : Başiskele
 Mahallesi/Köyü : Paşadağ
 Pafta : G23.c-05.c
 Ada : 2924
 Parsel : 15
 Jeolojik açıdan "Uygun Olmayan Alan"
 Konu : alanın zemin etütü doğrultusunda
 "Önemli Alan" olarak düzenlenmesi
 Plan Ölçeği : 1/5000 ölçekli nazım imar planı

İmar ve Şehircilik Dairesi Başkanlığı tarafından
 hazırlanan nazım imar planları 16/05/2024
 tarihinde tarafınca kontrol edilmiştir.

Sümeyye CAN
 Şehir Planlama Şube Müdürü

Seval YYGÖREN
 Şehir Planlama Şube Müdürü

Rahmi E. TÜMPALAY
 Şehir Planlama Şube Müdürü

İmar ve Şehircilik Dairesi Başkanlığı tarafından
 hazırlanan 16.04.2024 tarih ve 3451459 sayılı
 Daire Başkanlığı yazısı ile Büyükşehir Belediye
 Meclisine sunulan plandır.

Osman SÜNER
 İmar ve Şehircilik Dairesi Başkanı

Büyükşehir Belediye Meclisinin 20.04.2024 tarih
 ve 35 sayılı gündem maddesi olarak görüşülerek
 Komisyonumuzun teklifine sunulmuş ve 09.05.2024
 tarihli komisyon toplantısında karara bağlanan plandır.

Aykut BOZKURT
 İmar ve Bayındırlık Komisyon Başkanı

Büyükşehir Belediye Meclisinin 16/05/2024 tarih
 ve 205 sayılı kararı ile onaylanan plandır.

Gökhan ERGÜN
 Başkan Yardımcısı

Ali Ruhan
 Genel Sekreter

Fatma Nur ÇELİK
 Katip Üye

01				23
06				06
11	C			
16				
21	22	23	24	25

KOCAELİ-BAŞISKELE

G23-c-05-c

ONAYLI PLAN

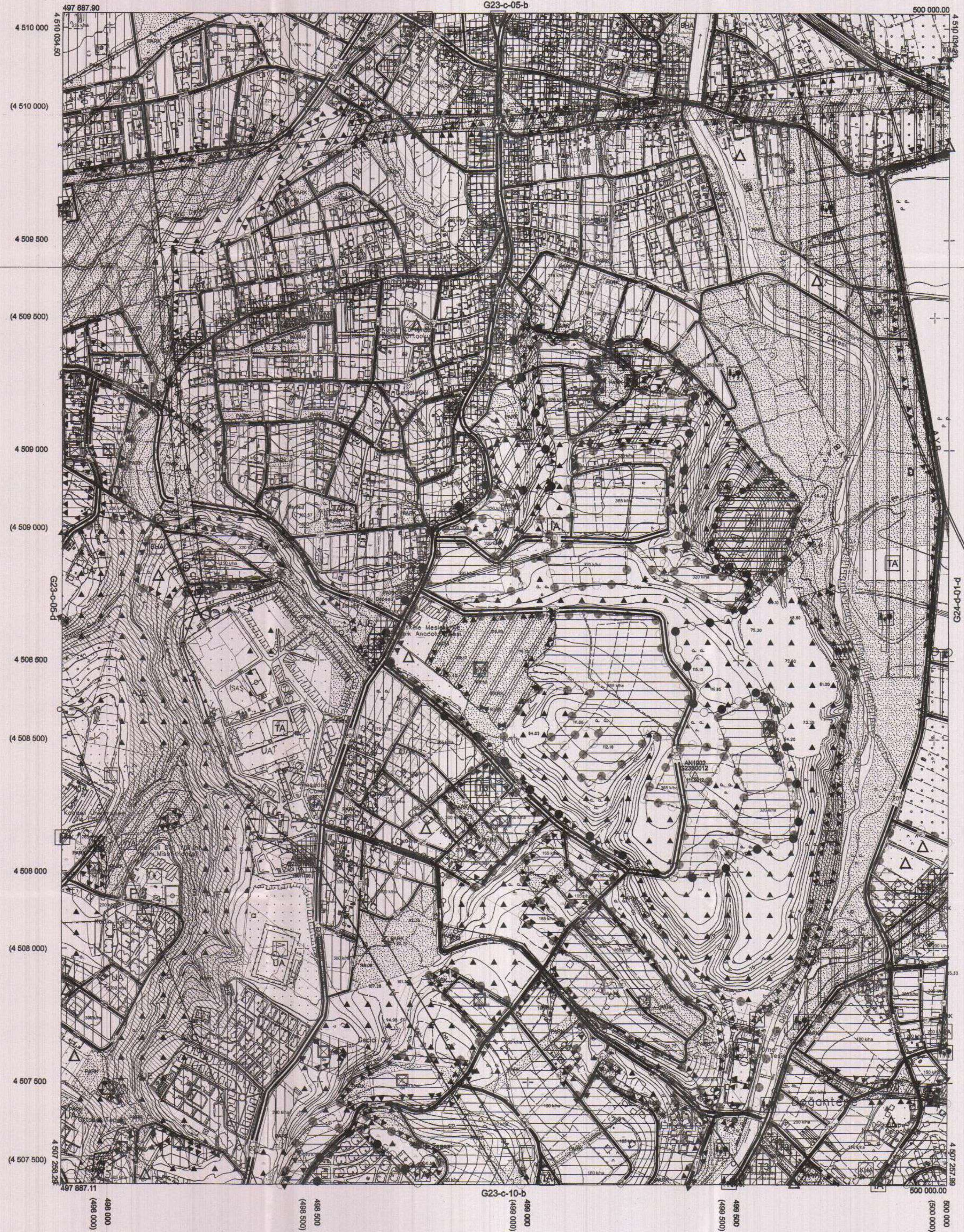

Kocaeli Büyükşehir Belediyesi
 tarafından Fotogrametrik yöntemle
 yapılmış Kocaeli İline ait 1/5000
 ölçekli sayısal Harita Harita 3194
 sayılı İmar Kanununun 7/a maddesine
 göre incelendi ve onandı.

18/3/2019



KOCAELİ-BAŞISKELE G23-c-05-c

Koordinatlar ve pafta bölünmesi en son güncellenmiş
 TUTGA'ya bağlı 2005.0 epöğünde, GRS80 elipsoidal ve
 Transversal Mercator (TM) izdüşümünde düzenlenmiştir.

Haziran 2018 tarihinde çekilen renkli hava fotoğraflarından
 üretilmiştir.Yapılar aspaç çizgileriyle gösterilmiştir.

Yüklenici Firma : KUTLUBEY HARITA İNŞ.MÜH.SAN.TİC.A.Ş.

PROJE YÖNETİCİSİ

ALTAN ÇETİNKAYA

Harita Mühendisi

KONTROL

DİLEK AYDIN

Harita Mühendisi

EŞREF AKIŞ

Harita Yüksek Mühendisi

PROJE YÖNETİCİSİ

HARİTA ŞUBE MÜBÜRÜ V.

SERKAN ONUR

Harita Yüksek Mühendisi