

İlçesi	: Derince
Belediyesi	: Derince
Mahallesi/Köyü	: Deniz
Pafta	: G23-b-22-c
Ada	: 3426-3427-3433-3435-3436-3437
Parsel	: -
Konu	: Kentsel Dönüşüm Dairesi Başkanlığının, Derince Belediyesi, Deniz Mahallesi, 1/5000 ölçekli G23-b-22-c nazım imar planı paftasında katan yaklaşık 2,89 hektarlık Riskli Alanın Derince İlçesi 1/5000 ölçekli nazım imar planı onama sınırı dışına çıkarılmasına yönelik düzenleme
Plan Ölçeği	: 1/5000 ölçekli nazım imar planı

Kentsel Dönüşüm Dairesi Başkanlığı tarafından hazırlanan uygulama imar planları 06.06.2024 tarihinde tarafsızca kontrol edilmiştir.

Kentsel Dönüşüm Dairesi Başkanlığı tarafından hazırlanan 07.06.2024 tarih ve 3547862 sayılı Daire Başkanlığı yazısı ile Büyükşehir Belediye Meclisine sunulan plandır.

Gülünhal DEMİR
Şehir Plancısı

Zühal EKŞİ
Şehir Plancısı
Şef

Ali Serkan SİMAVLI
Kentsel Dönüşüm Dairesi Başkanı V.

Ali Serkan SİMAVLI
Kentsel Dön. ve Gel. Planlama Şube Müdürü

Büyükşehir Belediye Meclisinin 13.06.2024 tarih ve 107 sayılı gündem maddesi olarak görüşülerek Komisyonumuzun tetkikine sunulan ve 26.06.2024 tarihli komisyon toplantısında karara bağlanan plandır.

Büyükşehir Belediye Meclisinin 11.07.2024 tarih ve 380 sayılı kararı ile onaylanan plandır.

Ali Haydar BULUT
Başkan A.
Genel Sekreter Yrd.

Güzin TAŞTEKİN
Katip Üye

Fatma Nur ÇELİK
Katip Üye

Aykut BOZKURT
İmar ve Bayındırlık Komisyon Başkanı

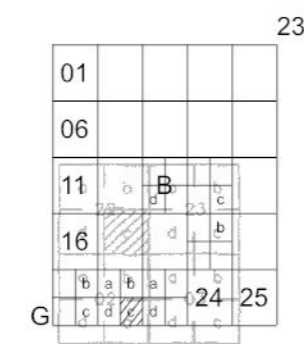

KOCAELİ G23-b-22-c

G23-b-22-b

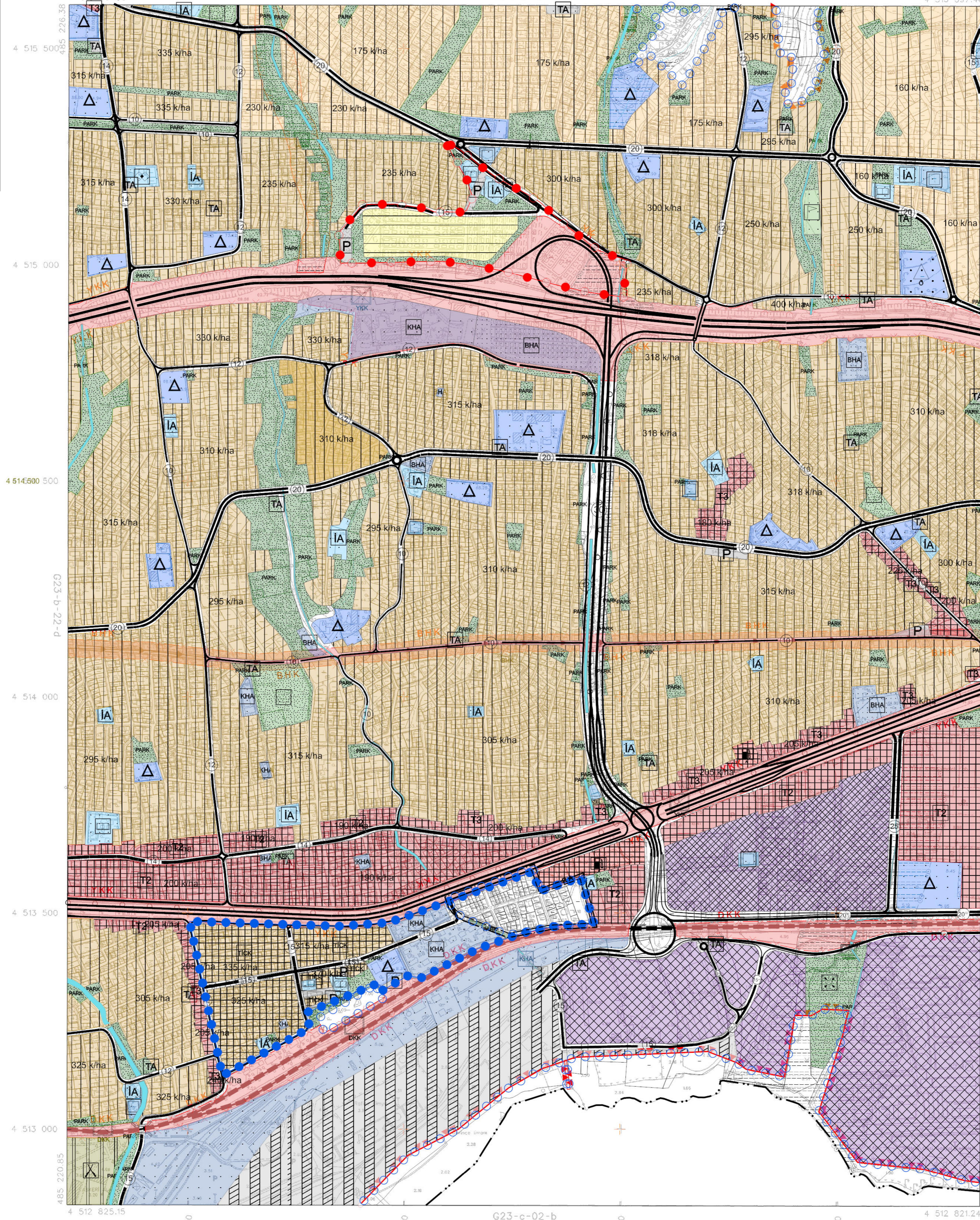

ONAY

Kocaeli Büyükşehir Belediyesi
Tarafından Fotogrametrik Yöntemle
Yapılan Kocaeli İle Alt 1:5000
Ölçekli Sayısal Halihazır Harita 3194
Sayılı İmar Kanununun 7/a Maddesine
Göre İncelendi ve Onaylandı.

15.08/2008



KOCAELİ - G23-b-22-c

1/5000 ölçekli nazım imar planı paftasında katan yaklaşık 2,89 hektarlık Riskli Alanın Derince İlçesi 1/5000 ölçekli nazım imar planı onama sınırı dışına çıkarılmasına yönelik düzenleme

Yapımcı Firma : ANA-KENT Planlama Şehircilik Harita
Mimarlık İnşaat Sanayi Ticaret Ltd Şti.

Proje Mühendisi
Hasan Taner SÜDDÜR

Proje Müdürü
Necati ÖLÇÜCÜOĞLU

KONTROL

İsmail SEYREK
Harita Mühendisi
Halihazır Harita Şefi

Serkan ONUR
Harita Yüksek Mühendisi
Harita Kadastro Müdür Vekili

İlçesi : Derince
 Belediyesi : Derince
 Mahallesi/Köyü : Deniz Mahallesi
 Pafta : G23-b-4
 Ada : -
 Parsel : -
 Konu : Derince, Deniz Mahallesi, 1/25000 ölçekli plan değişikliği
 Plan Ölçeği : 1/25000 ölçekli nazım imar planı

Kentsel Dönüşüm Dairesi Başkanlığı tarafından
 hazırlanan nazım imar planı 06.06.2024
 tarihinde tarafınca kontrol edilmiştir.

Kentsel Dönüşüm Dairesi Başkanlığı tarafından
 hazırlanan 07.06.2024 tarih ve 3547862 sayılı
 Daire Başkanlığı yazısı ile Büyükşehir Belediye
 Meclisine sunulan planlar.

Gülnehal DEMİR
 Şehir Plancısı

Zühal EKŞİ
 Şehir Plancısı
 Şef

Ali Serkan SİMAVLI
 Kentsel Dön. ve Gel. Planlama Şube Müdürü

Ali Serkan SİMAVLI
 Kentsel Dönüşüm Dairesi Başkanı V.

Büyükşehir Belediye Meclisinin 13.06.2024 tarih
 ve 107 sayılı gündem maddesi olarak görüşülerek
 Komisyonumuzun tetkikine sunulan ve 06.05.2024
 tarihli komisyon toplantısında karara bağlanan planlar.

Büyükşehir Belediye Meclisinin 11.07.2024 tarih
 380 sayılı karar ile onaylanan planlar.

Ali Haydar BULUT
 Başkan A.
 Genel Sekreter Yrd.

Fatma Nur
 ÇELİK
 Katip Üye

Ali Ruhen ÇELİK
 Katip Üye

Aykut BOZKURT
 İmar ve Bayındırlık Komisyon Başkanı

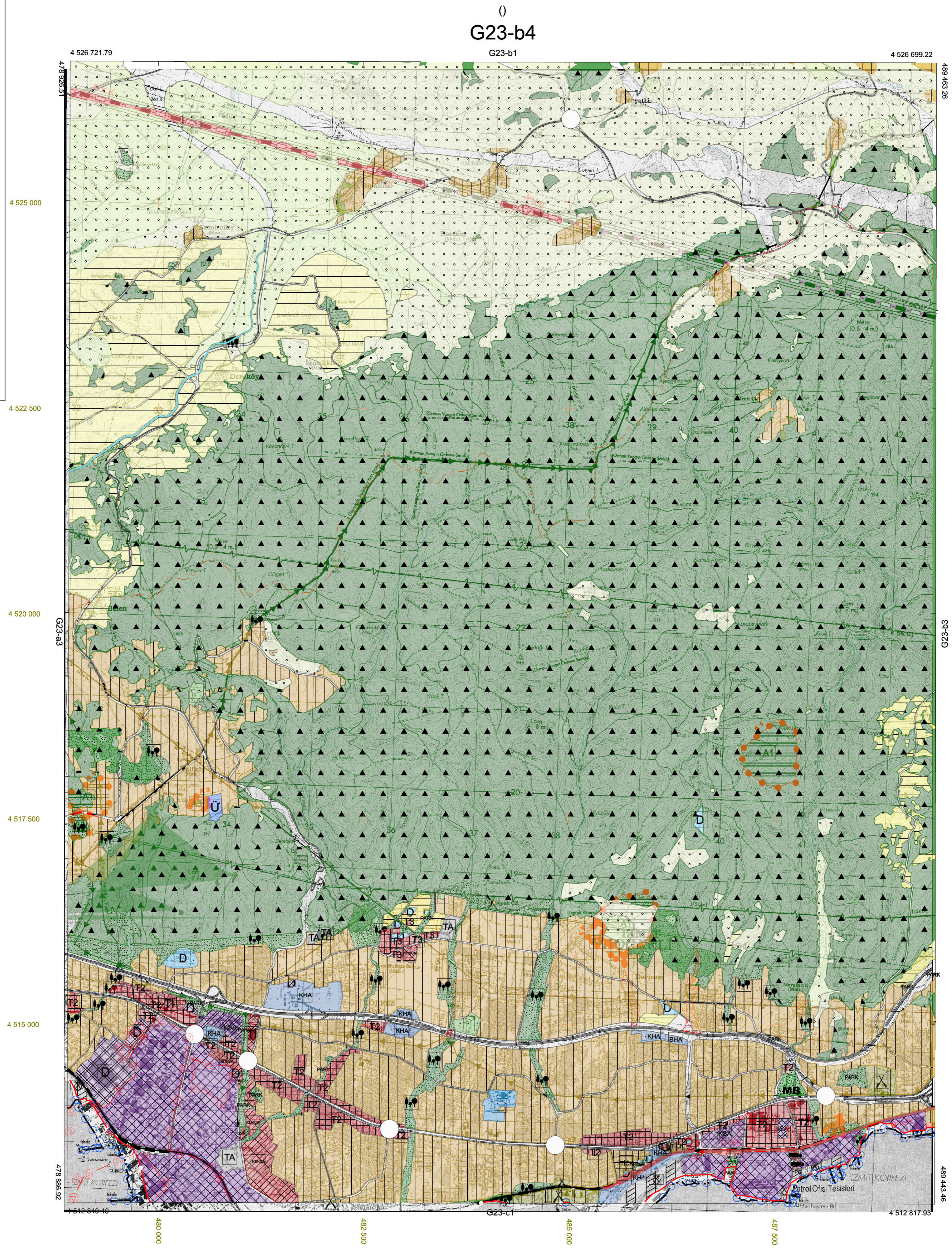

// TARİHİNDE ÇEKİLEN HAVA FOTOĞRAFLARINDAN
 ÜRETİLEN İFATLARA, KONTROLNDRME VE YERSEL
 BÖTÜLEME BİNA ÇİZİMİ İZLEMLERİNDEN YARINMIŞTIR.
 NOT FOTOGRAFİMETRİK İZLEMLERDE YAZILACAK

1/25000

()
 -G23-b4