

İlçesi : İzmit  
 Belediyesi : İzmit  
 Mahallesi/Köyü : Çayırköy Mahallesi  
 Pafta : G23-B-20-C  
 Ada : -  
 Parsel : -  
 Konu : 1/2 Planlama Bölgesi 1/5000 Ölçekli  
 nazım imar planının uygulama imar  
 planı doğrultusunda düzenlenmesi  
 Plan Ölçeği : 1/5000 ölçekli nazım imar planı

Kentsel Dönüşüm Dairesi Başkanlığı tarafından  
 hazırlanan nazım imar planı 03.06.2024  
 tarihinde tarafsız kontrol edilmiştir.

Ecem KOCAKCI Şehir Plancısı  
 Zühal EKŞİ Şehir Plancısı Şef

Ali Serkan SİMAVLI  
 Kentsel Dön. ve Gel. Planlama Şube Müdürü

Kentsel Dönüşüm Dairesi Başkanlığı tarafından  
 hazırlanan 07.06.2024 tarih ve 3548439 sayılı  
 Daire Başkanlığı yazısı ile Büyükşehir Belediye  
 Meclisine sunulan plandır.

Ali Serkan SİMAVLI  
 Kentsel Dönüşüm Dairesi Başkanı V.

Büyükşehir Belediye Meclisinin 13.06.2024 tarih  
 ve 108 sayılı gündem maddesi olarak görüşülerek  
 Komisyonumuzun tetkikine sunulan ve 26.06.2024  
 tarihli komisyon toplantısında karara bağlanan plandır.

Büyükşehir Belediye Meclisinin 11.07.2024 tarih  
 382 sayılı karar ile onaylanan plandır.

Ali Haydar BULUT Başkan A.  
 Fatma Nur ÇELİK Katip Üye  
 Ali Ruhan ÇELİK Katip Üye

Aykut BOZKURT  
 İmar ve Bayındırlık Komisyon Başkanı

01	23
06	
11	B
16	24
21	22 23 24 25

## KOCAELİ-İZMİT

## G23-b-20-c

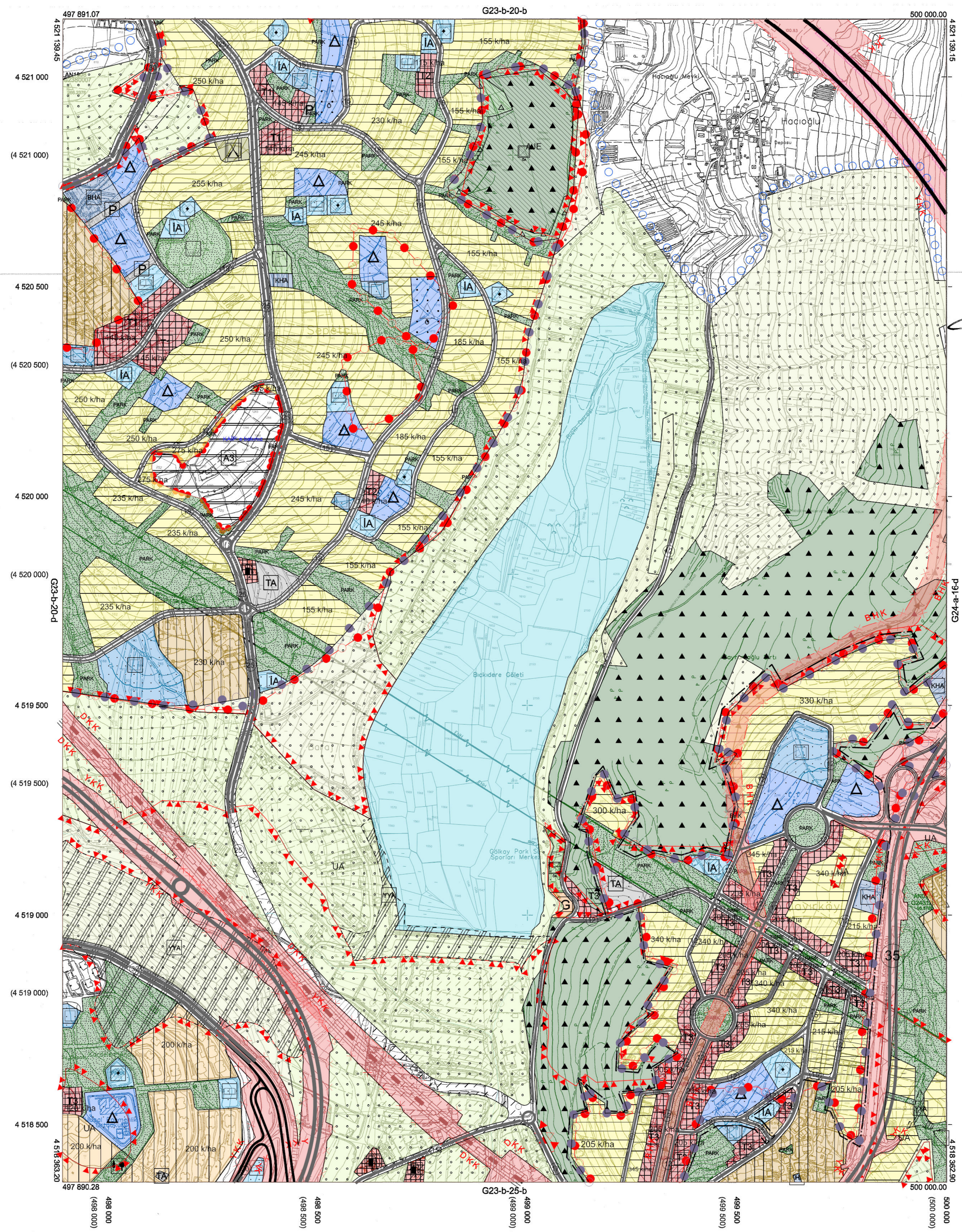

Kocaeli Büyükşehir Belediyesi  
 tarafından Fotogrametrik yöntemle  
 yapılan Kocaeli İline ait 1/5000  
 ölçekli esaslı Halihazır Harita 3194  
 sayılı İmar Kanununun 7/a maddesine  
 göre incelendi ve onandı.

18 03/2019



KOCAELİ-İZMİT G23-b-20-c

Koordinatlar ve pafta bölünmesi en son güncellenmiş  
 TUTGA'ya bağlı 2005.0 epochunda, GRS80 ellipsoidi ve  
 Transversal Mercator (TM) izdüşümünde düzenlenmiştir.

Haziran 2018 tarihinde çekilen renkli hava fotoğraflarından  
 üretilmiştir.Yapılar saçak çizgileriyle gösterilmiştir.

Yüklenici Firma : KUTLUBEY HARİTA İNŞ.MÜH.SAN.ŞİT.A.Ş.

PROJE YÖNETİCİSİ

ALTAN ÇETİNKAYA  
 Harita Mühendisi

KONTROL

DİLEK AYDIN

Harita Mühendisi

EŞREF AKIŞ

Harita Yüksek Mühendisi

PROJE YÖNETİCİSİ

HARİTA ŞUBE MÜDÜRÜ V.

SERKAN OYÇAR

Harita Yüksek Mühendisi

1:5000

İlçesi : İzmit  
 Belediyesi : İzmit  
 Mahallesi/Köyü : Çayırköy Mahallesi  
 Pafta : G24-A-16-D  
 Ada : -  
 Parsel : -  
 Konu : İ-2 Planlama Bölgesi 1/5000 Ölçekli nazım imar planının uygulama imar planı doğrultusunda düzenlenmesi  
 Plan Ölçeği : 1/5000 ölçekli nazım imar planı

01								24
06								
11	A							
21	22	23	24	25				
G								

Kentsel Dönüşüm Dairesi Başkanlığı tarafından hazırlanan nazım imar planı 03.06.2024 tarihinde tarafınca kontrol edilmiştir.

Ecem KOÇAKIŞ Şehir Plancısı  
 Zühal EKŞİ Şehir Plancısı Şef  
 Ali Serkan SİMAVLI Kentsel Dön. ve Gel. Planlama Şube Müdürü

Kentsel Dönüşüm Dairesi Başkanlığı tarafından hazırlanan 07.06.2024 tarih ve 3548439 sayılı Daire Başkanlığı yazısı ile Büyükşehir Belediye Meclisine sunulmuştur.

Ali Serkan SİMAVLI Kentsel Dönüşüm Dairesi Başkanı V.

Büyükşehir Belediye Meclisinin 13.06.2024 tarih ve 108 sayılı gündem maddesi olarak görüşülerek Komisyonumuzun tetkikine sunulan ve 26.06.2024 tarihli komisyon toplantısında karara bağlanan plandır.

Aykut BOZKURT İmar ve Bayındırlık Komisyon Başkanı

Büyükşehir Belediye Meclisinin 11.07.2024 tarih ve 382 sayılı kararı ile onaylanan plandır.

Ali Haydar BULUT Başkan A. Genel Sekreter Yrd.  
 Fatma Nur ÇELİK Katip Üye  
 Ali Ruhan ÇELİK Katip Üye

Kocaeli Büyükşehir Belediyesi tarafından Fotogrametrik yöntemle yaptırılan Kocaeli İline ait 1/5000 ölçekli sayısal Halihazır Harita 3194 sayılı İmar Kanununun 7/a maddesine göre incelendi ve onandı.

1003/2019

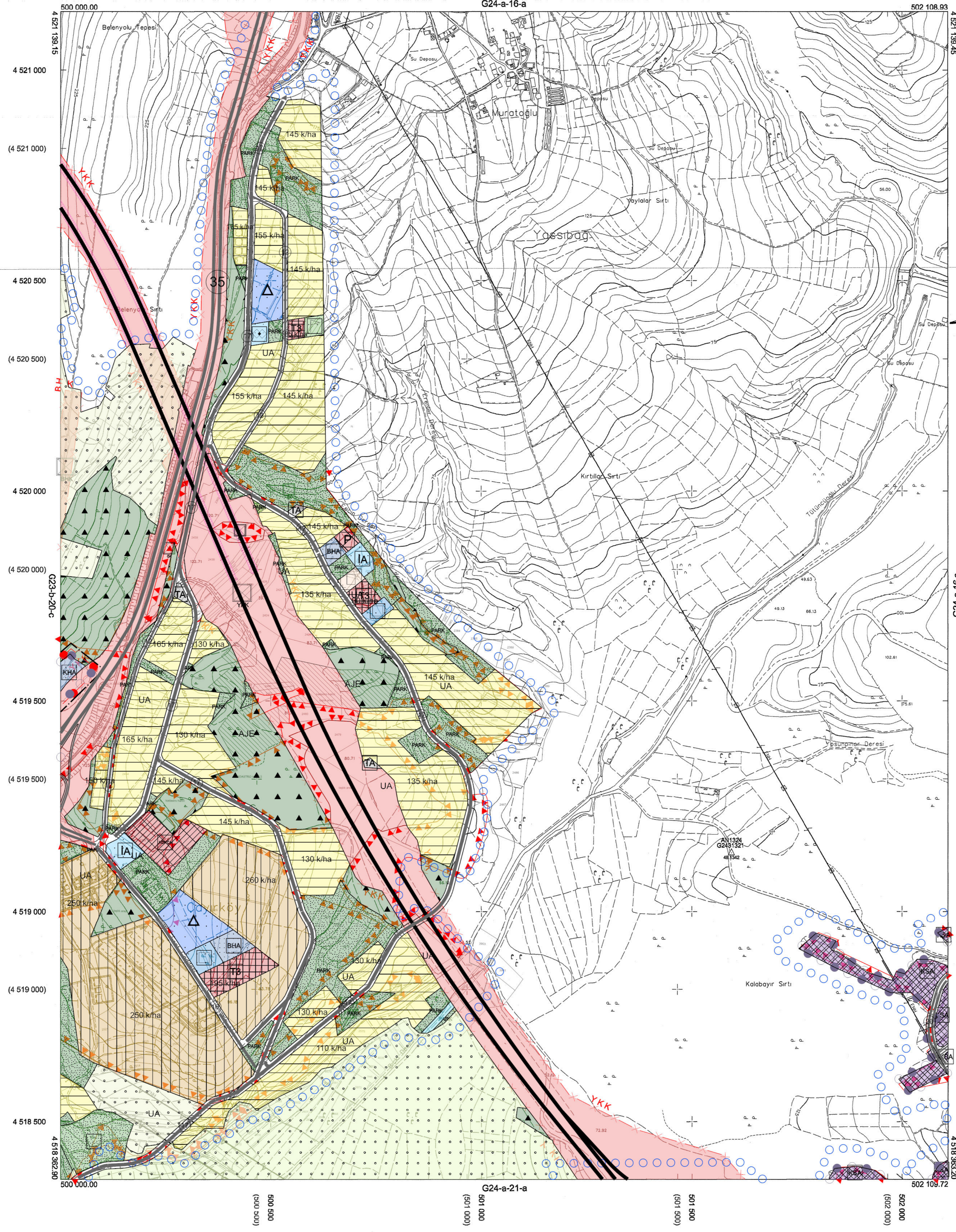

1:5000

Koordinatlar ve pafta bölünmesi en son güncellenmiş TUTGA'ya bağlı 2005.0 epochunda, GRS80 elipsoidi ve Transversal Mercator (TM) izdüşümünde düzenlenmiştir.

Haziran 2018 tarihinde çekilen renkli hava fotoğraflarından üretilmiştir. Yapılar sapak çizgileriyle gösterilmiştir.

Yüklenici Firma : KUTLUBEY HARİTA İNŞ.MÇH.SAN.TİC.A.Ş.

PROJE YÖNETİCİSİ

ALTAN ÇETİNKAYA

Harita Mühendisi

KONTROL

DİLEK AYDIN

Harita Mühendisi

EŞREF AKIŞ

Harita Yüksek Mühendisi

PROJE YÖNETİCİSİ

HARİTA ŞUBE MÜDÜRÜ V.

SERKAN ÇAĞIR

Harita Yüksek Mühendisi

KOCAELİ-İZMİT G24-a-16-d

01	23
06	
11	8
16	
21	22 23 24 25

## KOCAELİ-İZMİT

G23-b-25-b

İlçesi : İzmit  
 Belediyesi : İzmit  
 Mahallesi/Köyü : Çayırköy Mahallesi  
 Pafta : G23-B-25-B  
 Ada : -  
 Parsel : -  
 Konu : I-2 Planlama Bölgesi 1/5000 Ölçekli  
 nazım imar planının uygulama imar  
 planı doğrultusunda düzenlenmesi  
 Plan Ölçeği : 1/5000 ölçekli nazım imar planı

Kentsel Dönüşüm Dairesi Başkanlığı tarafından  
 hazırlanan nazım imar planı 03.06.2024  
 tarihinde tarafsız kontrol edilmiştir.

Ecem KOCAKÇI Zühal EKŞİ  
 Şehir Plancısı Şehir Plancısı  
 Şef

Ali Serkan SİMAVLI  
 Kentsel Dön. ve Gel. Planlama Şube Müdürü

Kentsel Dönüşüm Dairesi Başkanlığı tarafından  
 hazırlanan 07.06.2024 tarih ve 3548439 sayılı  
 Daire Başkanlığı yazısı ile Büyükşehir Belediye  
 Meclisine sunulan plandır.

Ali Serkan SİMAVLI  
 Kentsel Dönüşüm Dairesi Başkanı V.

Büyükşehir Belediye Meclisinin 11.07.2024 tarih  
 382 sayılı kararı ile onaylanan plandır.

Ali Haydar BULUT Fatma Nur  
 Başkan A. ÇELİK  
 Genel Sekreter Yrd. Katip Üye

Ali Ruhan ÇELİK  
 Katip Üye

Büyükşehir Belediye Meclisinin 13.06.2024 tarih  
 ve 108 sayılı gündem maddesi olarak görüşülerek  
 Komisyonumuzun tetkikine sunulan ve 26.06.2024  
 tarihli komisyon toplantısında karara bağlanan plandır.

Aykut BOZKURT  
 İmar ve Bayındırlık Komisyon Başkanı

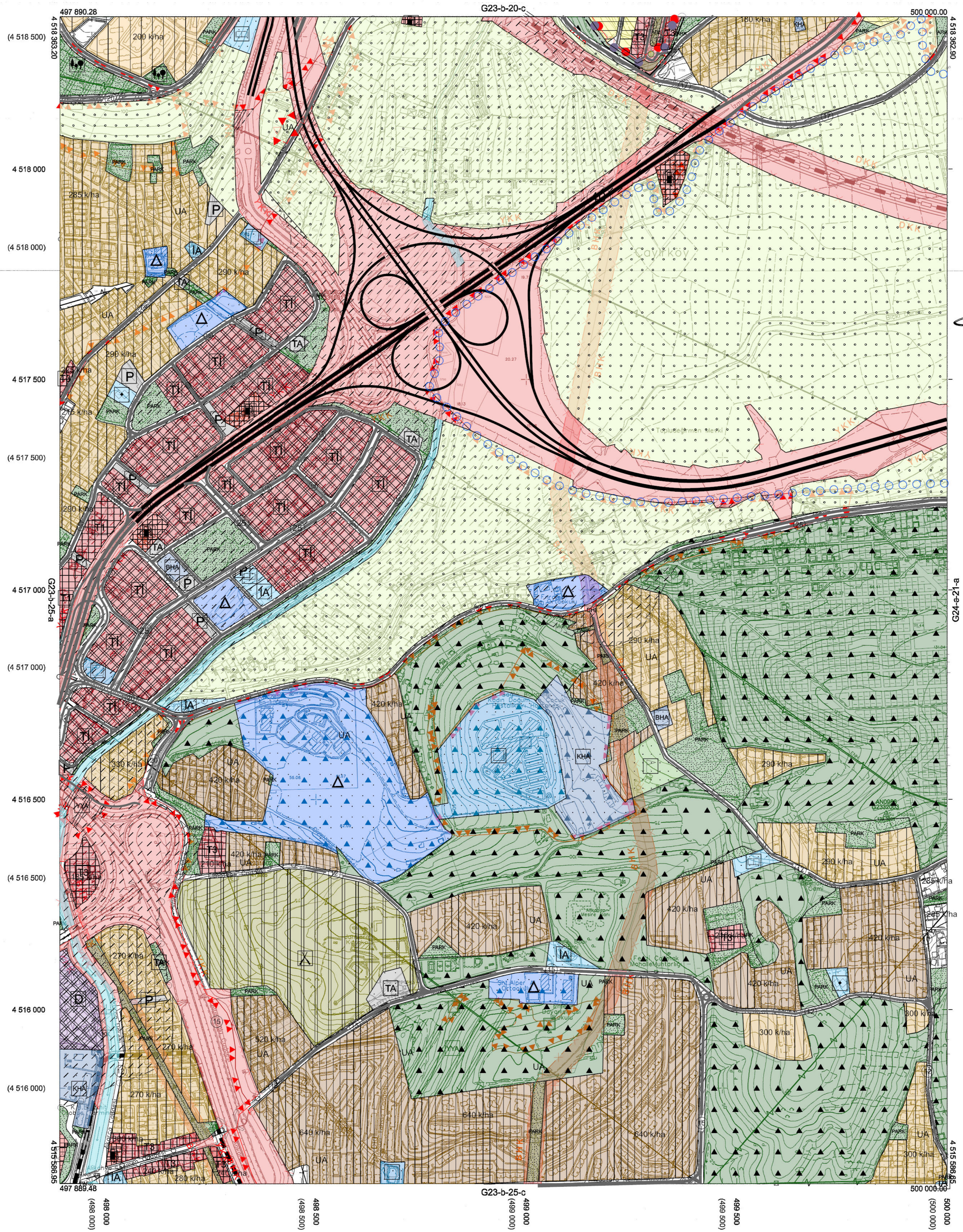

Kocaeli Büyükşehir Belediyesi  
 tarafından Fotogrametrik yöntemle  
 yapılmış Kocaeli İline ait 1/5000  
 ölçekli sayısal Halihazır Harita 3194  
 sayılı İmar Kanununun 7/a maddesine  
 göre incelendi ve onandı.

18.07.2019

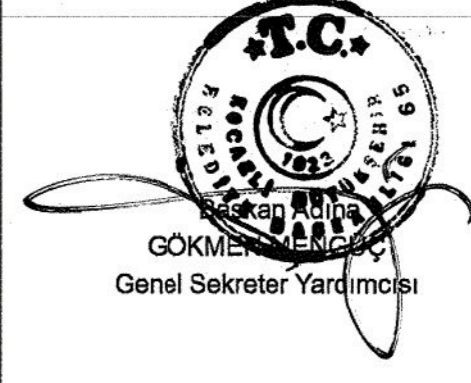

KOCAELİ-İZMİT G23-b-25-b

Koordinatlar ve pafta bölünmesi en son güncellenmiş  
 TUTGA'ya bağlı 2005.0 epeğünde, GRS80 elipsoidi ve  
 Transversal Mercator (TM) izdüşümünde düzenlenmiştir.

Haziran 2018 tarihinde çekilen renkli hava fotoğraflarından  
 üretilmiştir. Yapılar saçak çizgileriyle gösterilmiştir.

Yüklenici Firma : KUTLUBEY HARİTA İNŞ.MÜH.SAN.TİC.A.Ş.

PROJE YÖNETİCİSİ

ALTAN ÇETİNKAYA  
Harita Mühendisi

KONTROL

DİLEK AYDIN

Harita Mühendisi

EŞREF AKIŞ

Harita Yüksek Mühendisi

PROJE YÖNETİCİSİ

HARİTA ŞUBE MÜDÜRÜ V.  
SARAYAN OĞUZ

1:5000