

| | | | | | | |
|----|----|----|----|----|----|----|
| 01 | | | | | | 22 |
| 06 | | | | | | |
| 11 | B | | | | | |
| 16 | | 18 | | | | |
| G | 21 | 22 | 23 | 24 | 25 | |

KOCAELİ-GEBZE

G22-b-18-c

| | |
|----------------|--|
| İlçesi | : Gebze |
| Belediyesi | : Gebze |
| Mahallesi/Köyü | : Ademyavuz |
| Pafta | : G22-b-18-c |
| Ada | : - |
| Parsel | : - |
| Konu | : Rezerv Yapı Alanı sınırları içerisindeki muhtelif alanların Gebze İlçesi 1/5000 ölçekli Nazım İmar Planı onama sınırı dışına çıkarılması |
| Plan Ölçeği | : 1/5000 ölçekli nazım imar planı |

Kentsel Dönüşüm Dairesi Başkanlığı tarafından hazırlanan nazım imar planları 06.07.2024 tarihinde tarafınca kontrol edilmiştir.

Gülnihal DEMİR Şehir Plancısı Zühal EKŞİ Şehir Plancısı Şef

Ali Sekan SİMAVLI Kentsel Dön. ve Gel. Planlama Şube Müdürü

Kentsel Dönüşüm Dairesi Başkanlığı tarafından hazırlanan 08.07.2024 tarih ve 3596897 sayılı Daire Başkanlığı yazısı ile Büyükşehir Belediye Meclisine sunulan plandır.

Ali Serkan SİMAVLI Kentsel Dönüşüm Dairesi Başkan V.

Büyükşehir Belediye Meclisinin 15.08.2024 tarih 422 sayılı kararı ile onaylanan plandır.

Gökmen MENGÜC Başkan A. Ali Ruhan ÇELİK Katip Üye Fatma Nur ÇELİK Katip Üye Genel Sekreter Yrd.

Büyükşehir Belediye Meclisinin 11.07.2024 tarih ve 107 sayılı gündem maddesi olarak görüşülerek Komisyonumuzun tetkikine sunulan ve 25.07.2024 tarihli komisyon toplantısında karara bağlanan plandır.

Aykut BOZKURT İmar ve Bayındırlık Komisyon Başkanı

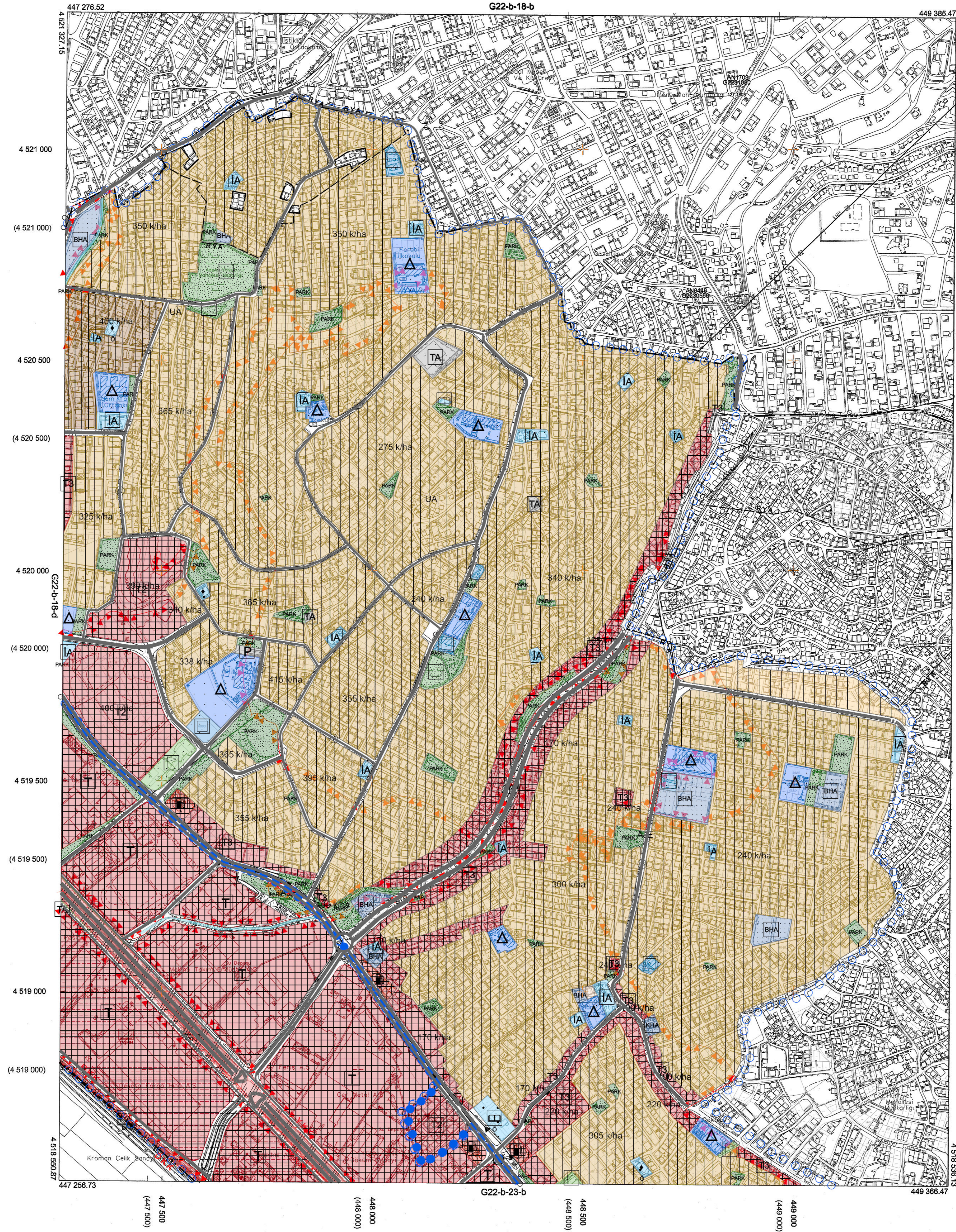

Kocaeli Büyükşehir Belediyesi tarafından Fotogrametrik yöntemle yapılmış Kocaeli iline ait 1/5000 ölçekli sayısal Halihazır Harita 3194 sayılı İmar Kanununun 7/a maddesine göre incelendi ve onandı.

18.08.2019



KOCAELİ-GEBZE

G22-b-18-c

1:5000

Koordinatlar ve pafta bölümlenmesi en son güncellenmiş TUTGA'ya bağlı 2005.0 epoğunda, GRS80 elipsoidi ve Transversal Mercator (1M) uzduğumunda düzenlenmiştir.

Haziran 2018 tarihinde çekilen renkli hava fotoğraflarından üretilmiştir.Yapılar saçak çizgileriyle gösterilmiştir.

Yüklenici Firma : KUTLUBEY HARİTA İNŞ.MÜH.SAN.TİC.A.Ş.

PROJE YÖNETİCİSİ

ALTAN ÇETİNKAYA
Harita Mühendisi

KONTROL

DİLEK AYDIN

Harita Mühendisi

EŞRFF AKIŞ

Harita Yüksek Mühendisi

PROJE YÖNETİCİSİ

HARİTA ŞUBE MÜDÜRÜ V.
SERKAN ÖNER

Harita Yüksek Mühendisi