

İlçesi : GÖLCÜK
 Mahallesi/Köyü : Karaköprü, Hisareyn
 Pafta : G23.c1
 Ada : 158-159-507-522
 Parsel : 1,2,3,4,5,6,7,8,9,10,11,12,13,14,15
 GÖLCÜK Orman İşletme Müdürlüğü'nden alınan görüş doğrultusunda 158 ada 1, 2, 3, 4, 5, 6, 7, 8, 9, 10, 11, 12, 13, 14, 15 ve 16 nolu parseller, 159 ada 1, 2, 3, 4, 5, 6, 7, 8, 9, 10 ve 11 nolu parseller ile yine plan değişikliğine konu alan çevreinde yer alan ve Orman Alanı olmadığı belirlenen 507 ada 2 nolu parsel ile 522 ada 1 ve 3 parsellerin "Orman Alanı" kullanılmalarının kaldırılarak eski plan kullanım kararında yer alan fonksiyonlarına uygun şekilde düzenlenmesi.
 Konu :
 Plan Ölçeği : 1/25000

İmar ve Şehircilik Dairesi Başkanlığı tarafından hazırlanan nazım imar planları .../.../2024 tarihinde tarafınca kontrol edilmiştir.

İmar ve Şehircilik Dairesi Başkanlığı tarafından hazırlanan 05.07.2024 tarih ve 3597850 sayılı Daire Başkanlığı yazısı ile Büyükşehir Belediye Meclisine sunulan planıdır.

Sena ÇOBAN
Şehir Planlama

Bahar ÖZDEMİR
Şehir Planlama

Osman GÜNLER
İmar ve Şehircilik Dairesi Başkanı

Rahmi E. TÜMPALAY
Şehir Planlama Şube Müdürü

Büyükşehir Belediye Meclisinin 11.07.2024 tarih ve 99 sayılı gündem maddesi olarak görüşülerek Komisyonumuzun tetkikine sunulan ve 23.07.2024 tarihli komisyon toplantısında karara bağlanan planıdır.

Büyükşehir Belediye Meclisinin 15/07/2024 tarih ve 100 sayılı kararı ile onaylanan planıdır.

Cökmen İNCEKAYA
Başkan A.
Genel Sekreter Y.
Fatma Nur ÇELİK
Kıymet Üye
Ali Rıdvan ÇELİK
Kıymet Üye

Aykut BOZKURT
İmar ve Bayındırlık Komisyon Başkanı

ONAYLI PLAN

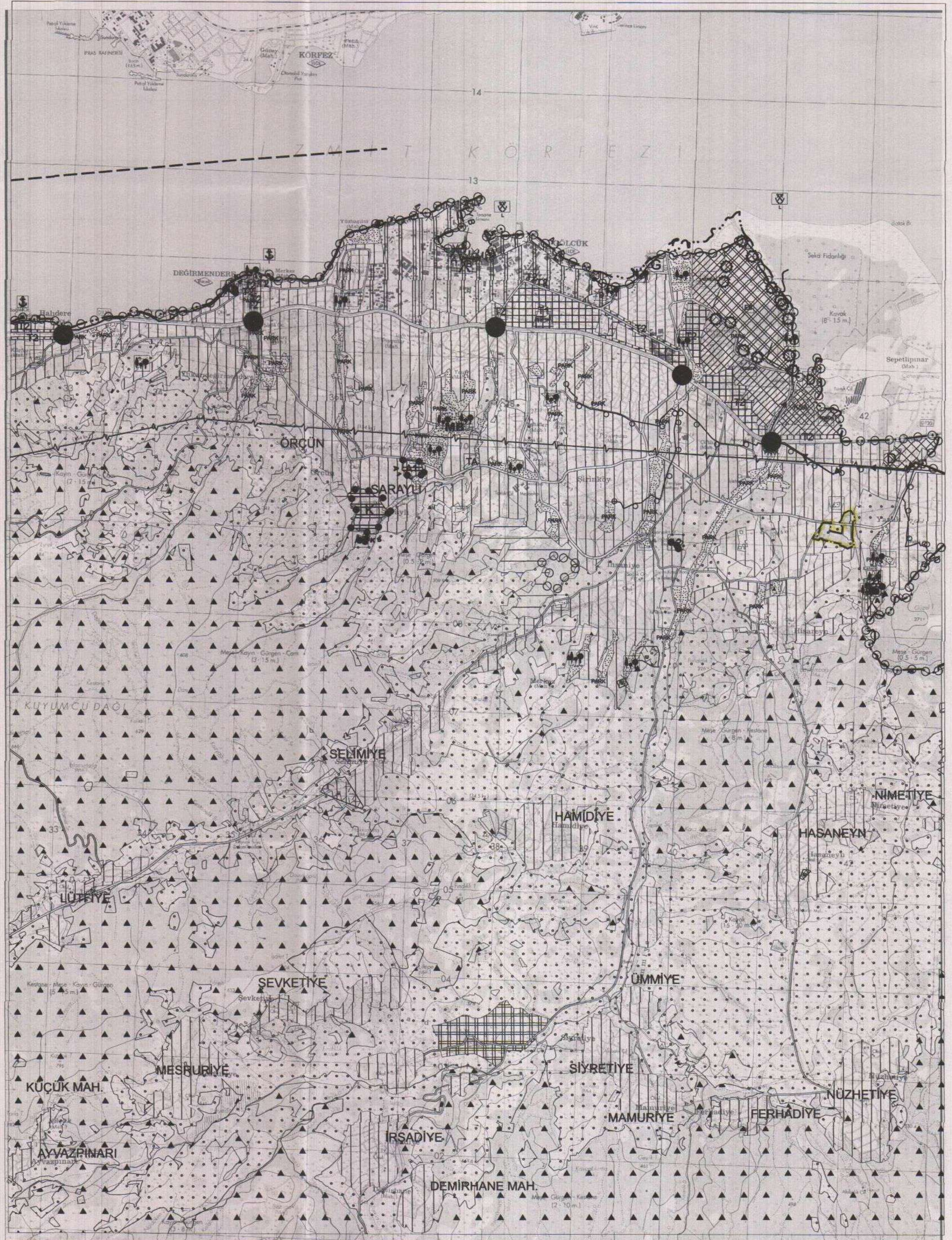

İlçesi : GÖLCÜK
 Belediyesi : GÖLCÜK
 Mahallesi/Köyü : Karaköprü,Hisareyn
 Pafta : G23-c-08-a
 Ada : 158-159-507-522
 Parsel : 1,2,3,4,5,6,7,8,9,10,11,12,13,14,15
 GÖLCÜK Orman İşletme Müdürlüğü'nden alınan görüş doğrultusunda 158 ada 1, 2, 3, 4, 5, 6, 7, 8, 9, 10, 11, 12, 13, 14, 15 ve 16 nolu parseller, 159 ada 1, 2, 3, 4, 5, 6, 7, 8, 9, 10 ve 11 nolu parseller ile yine plan değişikliğine konu alan :
 Konu : civarında yer alan ve Orman Alanı olmadığı belirtilen 507 ada 2 nolu parsel ile 522 ada 1 ve 3 parsellerin "Orman Alanı" kullanmalarının kaldırılarak eski plan kullanım kararında yer alan fonksiyonlarına uygun şekilde düzenlenmesi,
 Plan Ölçeği : 1/5000 ölçekli nazım imar planı

İmar ve Şehircilik Dairesi Başkanlığı tarafından hazırlanan nazım imar planları .../2024 tarihinde tarafınca kontrol edilmiştir.

İmar ve Şehircilik Dairesi Başkanlığı tarafından hazırlanan 05.07.2024 tarih ve 3597850 sayılı Daire Başkanlığı yazısı ile Büyükşehir Belediye Meclisine sunulan plandır.

Sena COBAN

Şehir Plancısı

Bahar ÜZDEMİR

Şehir Plancısı

Osman ŞİMŞEK

İmar ve Şehircilik Dairesi Başkanı

Rahmi E. TÜMPALAY
 Şehir Planlama Şube Müdürü

Büyükşehir Belediye Meclisinin 11.07.2024 tarih ve 99 sayılı gündem maddesi olarak görüşülerek Komisyonumuzun tetkikine sunulan ve 23.07.2024 tarihli komisyon toplantısında karara bağlanan plandır.

Büyükşehir Belediye Meclisinin 13/23/2024 tarih ve 111 sayılı kararı ile onaylanan plandır.

Aykan BOZKURT
 İmar ve Bayındırlık Komisyon Başkanı

Şahin AYDIN
 Başkan

Alptuhan ÇELİK
 Katip Üye

Fatma Nur ÇELİK
 Katip Üye

01	23
06	08
11	C
16	
21	22 23 24 25

KOCAELİ-GÖLCÜK

G23-c-08-a

ONAYLI PLAN

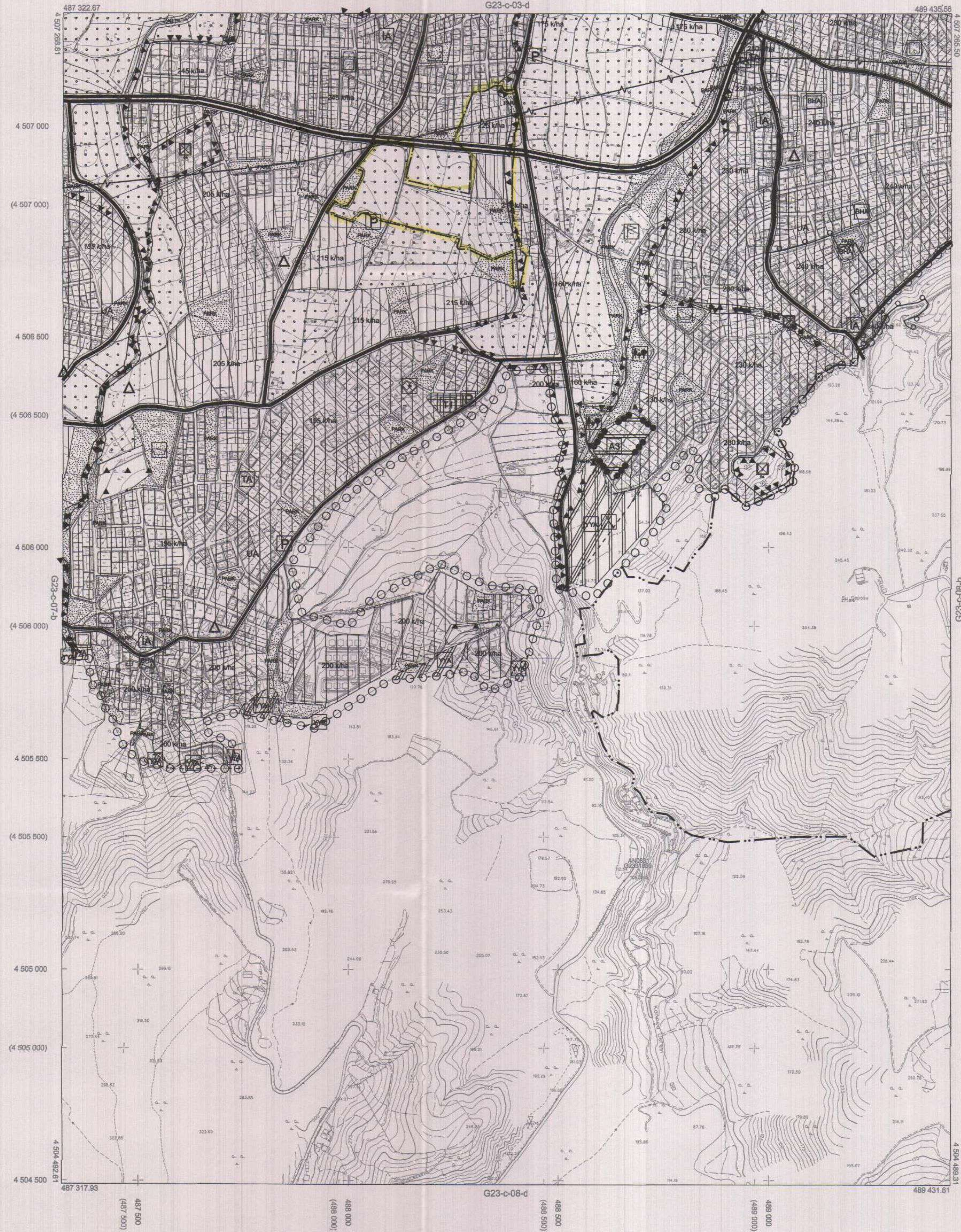

Kocaeli Büyükşehir Belediyesi tarafından Fotogrametrik yöntemle yapılan Kocaeli İline ait 1/5000 ölçekli sayısal Halihazır Harita 3194 sayılı İmar Kanununun 7/a maddesine göre incelendi ve onandı.

18.07.2024



KOCAELİ-GÖLCÜK

G23-c-08-a

Koordinatlar ve pafta bölümlenmesi en son güncellenmiş TUTGA'ya bağlı 2006.0 epochunda, GRS80 ellipsoidi ve Transversal Mercator (TM) izdüşümünde düzenlenmiştir.

Haziran 2018 tarihinde çekilen renkli hava fotoğraflarından üretilmiştir. Yapılar saçak çizgileriyle gösterilmiştir.

Yüklenici Firma : KUTLUBEY HARİTA İNŞ.MOH.SAN.TİC.A.Ş.

PROJE YÖNETİCİSİ

ALTAN ÇETİNKAYA
Harita Mühendisi

KONTROL

DİLEK AYDIN

Harita Mühendisi

EŞREF AKIŞ

Harita Yüksek Mühendisi

PROJE YÖNETİCİSİ

HARİTA ŞUBE MÜDÜRÜ V.
SERKAN ÖZÜR
Harita Yüksek Mühendisi

İlçesi : GÖLCÜK
 Mahallesi/Köyü : Karaköprü, Hisareyn
 Pafta : G23C
 Ada : 158-159-507-522
 Parsel : 1,2,3,4,5,6,7,8,9,10,11,12,13,14,15
 Gölcük Orman İşletme Müdürlüğü'nden alınan görüş doğrultusunda 158 ada 1, 2, 3, 4, 5, 6, 7, 8, 9, 10, 11, 12, 13, 14, 15 ve 16 nolu parseller, 159 ada 1, 2, 3, 4, 5, 6, 7, 8, 9, 10 ve 11 parseller ile yine plan değişikliğine konu alan çevrelerde yer alan, Orman olmadığı belirlenen 507 ada 2 parsel ile 522 ada 1 ve 3 parsellerin "Orman Alanı" kullanımının kaldırılarak eski plan kullanım kararında yer alan fonksiyonlarına uygun şekilde düzenlenmesi
 Plan Ölçeği : 1/50000

İmar ve Şehircilik Dairesi Başkanlığı tarafından hazırlanan çevre düzeni planları .../.../2024 tarihinde tarafsızca kontrol edilmiştir.

İmar ve Şehircilik Dairesi Başkanlığı tarafından hazırlanan 05.07.2024 tarih ve 3597850 sayılı Daire Başkanlığı yazısı ile Büyükşehir Belediye Meclisine sunulan plandır.

Sena DOBAN
Şehir Planlama Şefi

Bahar ÖZDEMİR
Şehir Planlama Şefi

Osman GÜNİR
İmar ve Şehircilik Dairesi Başkanı

Rahmi E. TÜMPALAY
Şehir Planlama Şube Müdürü

ONAYLI PLAN

Büyükşehir Belediye Meclisinin 11.07.2024 tarih ve 99 sayılı gündem maddesi olarak görüşülerek Komisyonumuzun tetkikine sunulan ve 23.07.2024 tarihli komisyon toplantısında karara bağlanan plandır.

Büyükşehir Belediye Meclisinin 15/8/2024 tarih ve 411 sayılı kararı ile onaylanan plandır.

Ali Rıfat ÇELİK
Başkan A. Genel Sekreter

Ali Rıfat ÇELİK
Başkan A. Genel Sekreter

Ali Rıfat ÇELİK
Başkan A. Genel Sekreter

