

İlçesi : Gebze
 Mahallesi/Köyü : Muallimköy
 Pafta : G22b.20c.4d
 Ada : -
 Parsel : -
 Konu : Güney Yanyol Caddesi, Yıprort Depo
 Önü Kavşak Düzenlemesi ve Tır Parkı
 Projesinin İmar planına İşlenmesi
 Plan Ölçeği : 1/1000

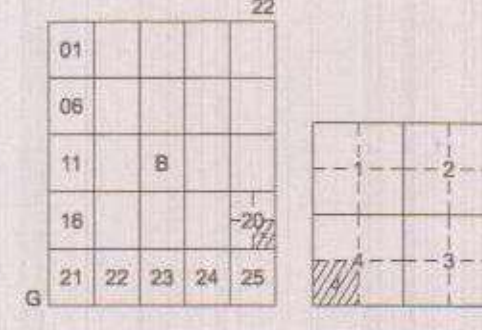

GEBZE İLÇESİ (Muallim Köyü)

KOCAELİ

G22-b-20-c-4-d

ONAYLI PLAN

İmar ve Şehircilik Dairesi Başkanlığı tarafından
 hazırlanan uygulama imar planları 15.08.2024
 tarihinde tarafınca kontrol edilmiştir.

İmar ve Şehircilik Dairesi Başkanlığı tarafından
 hazırlanan 05.07.2024 tarih ve 3597524 sayılı
 Daire Başkanlığı yazısı ile Büyükşehir Belediye
 Meclisine sunulmuş olup, 15.08.2024
 Meclisinde görüşülmüştür.

Yüksel Saral
Şehir PlancısıSeval Aygören
Şehir PlancısıOsman Günler
İmar ve Şehircilik Dairesi BaşkanıRahmi E. Tümpalay
Şehir Planlama Şube Müdürü

Büyükşehir Belediye Meclisinin 11.07.2024 tarih
 ve 97 sayılı gündem maddesi olarak görüşülerek
 Komisyonumuzun tetkikine sunulan ve 22.07.2024
 tarihli komisyon toplantısında karara bağlanan plandır.

Büyükşehir Belediye Meclisinin 15.08.2024 tarih
 ve 409 sayılı kararı ile onaylanan plandır.

Gökmen Mengöç
Başkan

Ali Rıvan Çelik
Katip Üye

Fatma Nur Çelik
Katip Üye

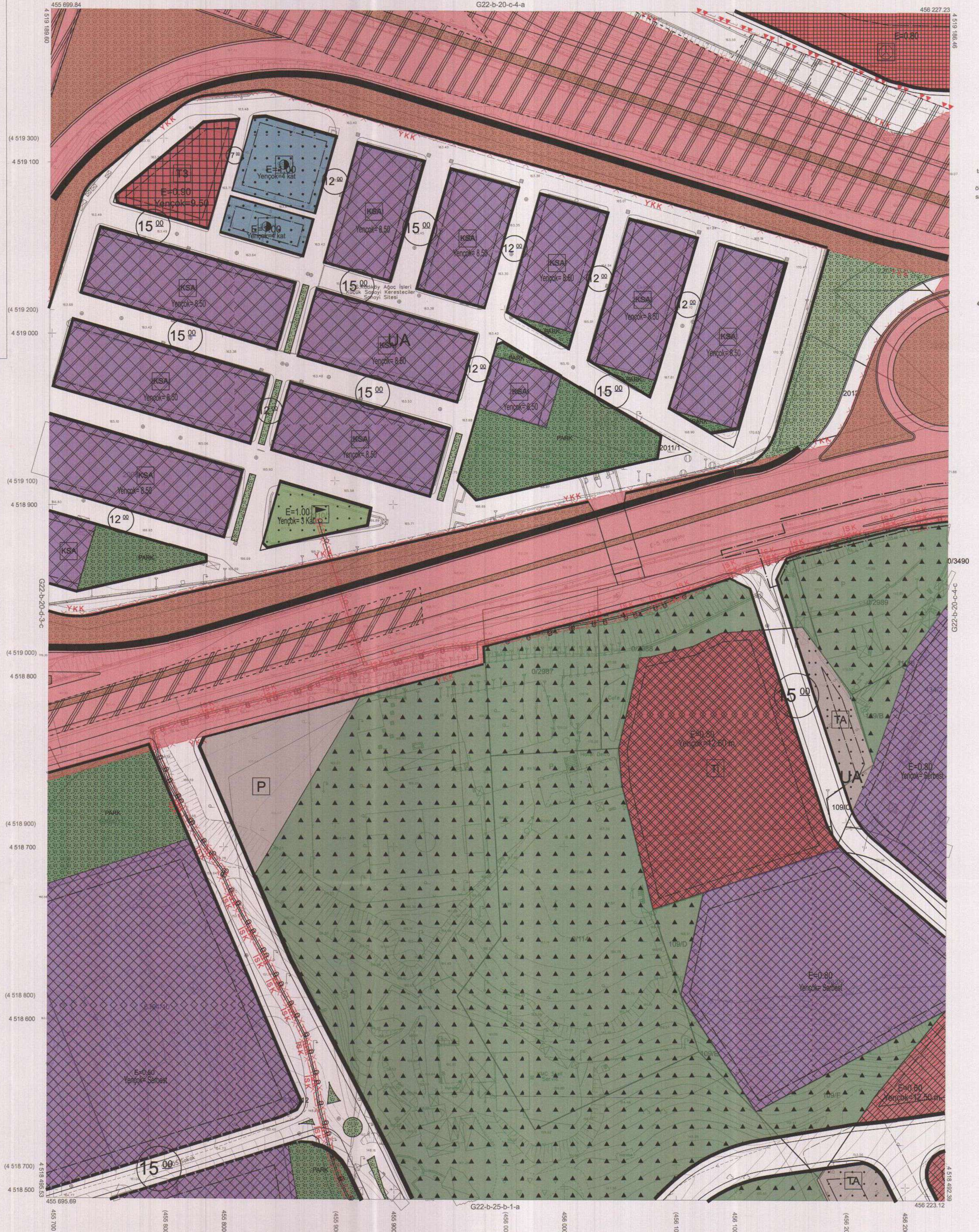
Aykut Bozkurt
İmar ve Bayındırlık Komisyon Başkanı

Kocaeli Büyükşehir Belediyesi
 tarafından Fotogrametrik yöntemle
 yapılan Kocaeli İline ait 1/1000
 ölçekli sayısal Halihazır Harita 3194
 sayılı İmar Kanununun 71/a maddesine
 göre incelendi ve onandı.

09-09-2011

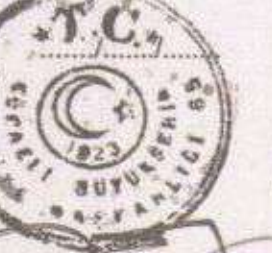

Başkan Adına
 GÖKMEN MENGÖÇ
 İmar ve Şehircilik Dairesi Başkanı

GEBZE İLÇESİ (Muallim Köyü) G22-b-20-c-4-d

KOCAELİ

1:1000

PROJE YÖNETİCİSİ
 ALTAN ÇETİNKAYA
 Harita Mühendisi

Harita Mühendisi SELİM SAYDAN
 Harita Mühendisi DİLEK AYDIN
 Harita Yüksek Mühendisi ESREF AKIŞ
 Harita Yüksek Mühendisi HAKAN İLHAN

KONTROL
 HALHAZIR HARITA ŞEFİ
 İSMAIL BEYREK
 Harita Mühendisi

PROJE YÖNETİCİSİ
 HARİTA ŞUBE MÜDÜRÜ V.
 SEYHAN ÇİĞİR
 Harita Yüksek Mühendisi

Koordinatlar ve pafta bölünmesi en son güncellenmiş
 TUTGA'ya bağlı 2005.0 epoğunda, GRS90 elipsoidi ve
 Transversal Mercator (TM) izdüşümünde düzenlenmiştir.

Ağustos 2010 tarihinde çekilen renkli hava fotoğraflarından
 üretilmiştir.Yapılar saçak çizgileriyle gösterilmiştir.

Yüklenici Firma : KUTLUBEY HARİTA A.Ş.
 ÇETİNKAYA İMAR A.Ş.
 (Ortak Girişim)

İlçesi : Gebze
Mahallesi/Köyü : Muallimköy
Pafta : G22b.20c.4c
Ada : -
Parsel : -
Konu : Güney Yanyol Caddesi, Yıpranmış Depo Önü Kavşak Düzenlemesi ve Tr Parku Projesinin İmar planına İşlenmesi
Plan Ölçeği : 1/1000

01	02	03	04	05	06	07	08	09	10	11	12	13	14	15	16	17	18	19	20	21	22	23	24	25	

GEBZE İLÇESİ (Muallim Köyü)

KOCAELİ

G22-b-20-c-4-c

ONAYLI PLAN

İmar ve Şehircilik Dairesi Başkanlığı tarafından hazırlanan uygulama İmar planının 15.08.2024 tarihinde tarafınca kontrol edilmiştir.

İmar ve Şehircilik Dairesi Başkanlığı tarafından hazırlanan 05.07.2024 tarih ve 3557524 sayılı Daire Başkanlığı yazısı ile Büyükşehir Belediye Meclisine sunulup onaylanmıştır.

Seval AYDÖREN
Şehir Plancısı

Osman GÜNER
İmar ve Şehircilik Dairesi Başkanı

Rahmi E. TÜMPALAY
Şehir Planlama Şube Müdürü

Büyükşehir Belediye Meclisinin 11.07.2024 tarih ve 97 sayılı gündem maddesi olarak görüşülerek Komisyonumuzun tertibine sunulan ve 22.07.2024 tarihli komisyon toplantısında karara bağlanan plandır.

Büyükşehir Belediye Meclisinin 15.08.2024 tarih ve 409 sayılı kararı ile onaylanan plandır.

Gökmen MENGÜÇ
Başkan A. M. Genel Sekreter Üy.

Ali Ruhan ÇELİK
Katip Üye

Fatma Nur ÇELİK
Katip Üye

Aykut BOZKURT
İmar ve Bayındırlık Komisyon Başkanı

Kocaeli Büyükşehir Belediyesi tarafından Fotogrametrik yöntemle yapılmış Kocaeli İline ait 1/1000 ölçekli sayısal Halihazır Harita 3194 sayılı İmar Kanununun 7/a maddesine göre incelendi ve onandı.

09-09-2011

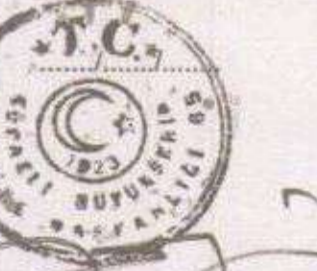

Başkan Adına
GÖKMEN MENGÜÇ
İmar ve Şehircilik Dairesi Başkanı

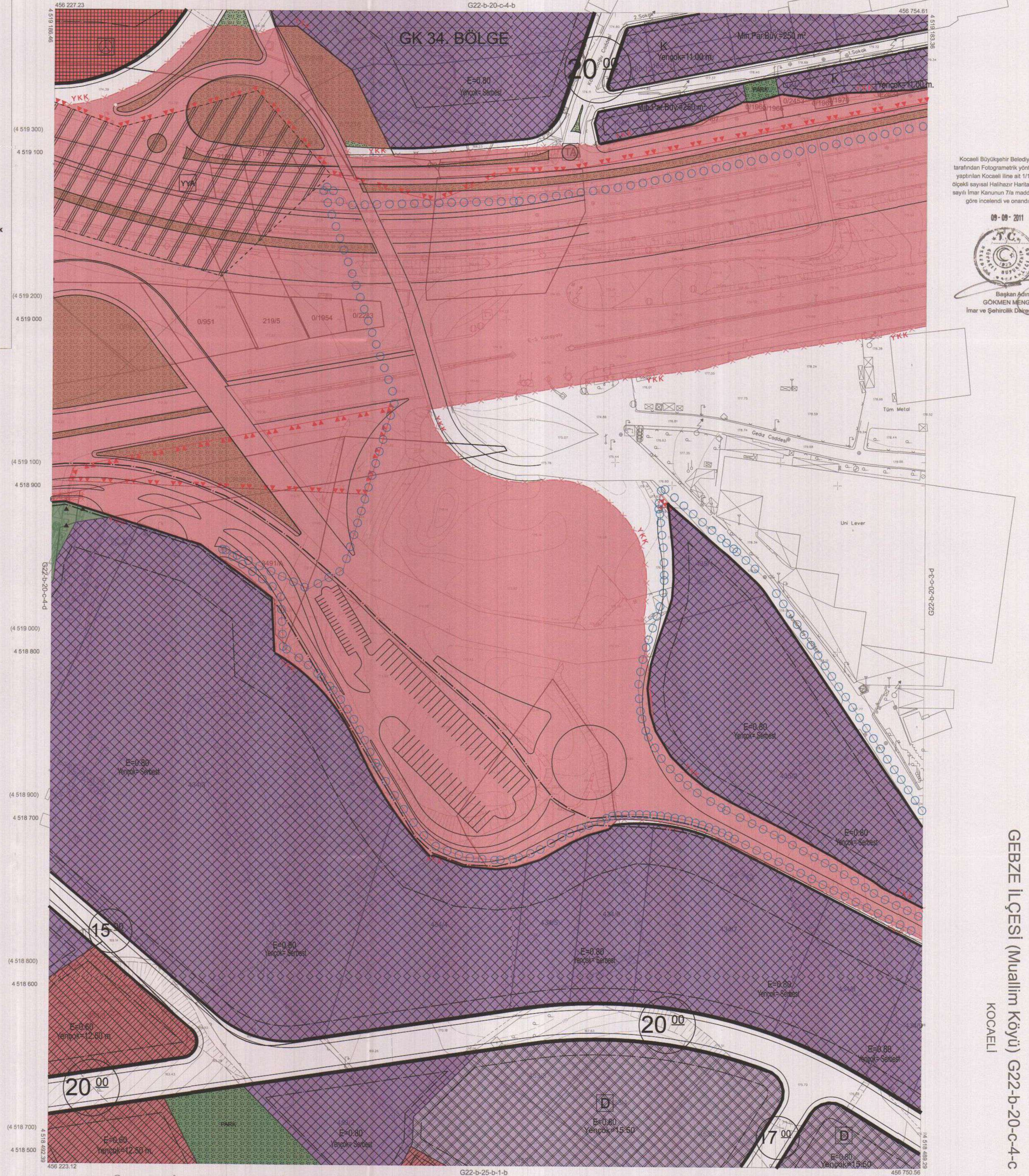

GEBZE İLÇESİ (Muallim Köyü) G22-b-20-c-4-c

KOCAELİ

1:1000

Koordinatlar ve pafta bölünmesi en son güncellenmiş TUTGA'ya bağlı 2005.0 ağıda, GRS80 elipsoidal ve Transversal Mercator (TM) izdüşümünde düzenlenmiştir. Ağustos 2010 tarihinde çekilen renkli hava fotoğraflarından üretilmiştir. Yapılar sapak çizgileriyle gösterilmiştir.

Yüklenici Firma : KUTLUBEY HARİTA A.Ş.
ÇETINKAYA İMAR A.Ş.
(Ortak Girişim)

PROJE YÖNETİCİSİ

ALTAN ÇETINKAYA

Harita Mühendisi

KONTROL

Harita Mühendisi SELİM SAYDAN

Harita Mühendisi DİLEK AYDIN

Harita Yüksek Mühendisi EŞREF AKIŞ

Harita Yüksek Mühendisi HAKAN İLHAN

HALHAZIR HARİTA ŞEFİ

İSMAIL SEYREK

Harita Mühendisi

PROJE YÖNETİCİSİ

HARİTA ŞUBE MÜDÜRÜ V.

SERHAN ÖZÜR

Harita Yüksek Mühendisi