

İlçesi : Darca  
 Belediyesi : Darca  
 Mahallesi/Köyü : Fevzi Çakmak ve Abdi İpekçi  
 Pafta : G22.b.24.a  
 Ada : -  
 Parsel : -  
 Konu : -  
 Plan Ölçeği : 1/5000 ölçekli nazım imar planı

İmar ve Şehircilik Dairesi Başkanlığı tarafından hazırlanan uygulama imar planları 12.09.2024 tarihinde tarafsızca kontrol edilmiştir.

İmar ve Şehircilik Dairesi Başkanlığı tarafından hazırlanan 09.08.2024 tarih ve 3673110 sayılı Daire Başkanlığı yazısı ile Büyükşehir Belediye Meclisine sunulan planlardır.

Didem BALKAN  
Şehir Planlama Şube Müdürü

Bahar ÖZDEMİR  
Şehir Planlama Şube Müdürü

Osman GÜNLER  
İmar ve Şehircilik Dairesi Başkanı

Rahmi E. TÜMPALAY  
Şehir Planlama Şube Müdürü

Büyükşehir Belediye Meclisinin 15.08.2024 tarih ve 58 sayılı gündem maddesi olarak görüşülerek Komisyonumuzun tetkikine sunulan ve 29.08.2024 tarihli komisyon toplantısında karara bağlanan planlardır.

Büyükşehir Belediye Meclisinin 12.09.2024 tarih ve 59 sayılı kararı ile onaylanan planlardır.

Gökmen MENGEÇ  
Başkan Yardımcısı  
Genel Sekreter Yardımcısı

Ali Fuhan ÇELİK  
Katiip Üye

Aykut BOZKURT  
İmar ve Bayındırlık Komisyon Başkanı

01					
06					
11	B				
16					
21	22	23	24	25	

## KOCAELİ-GEBZE

## G22-b-24-a

ONAYLI PLAN

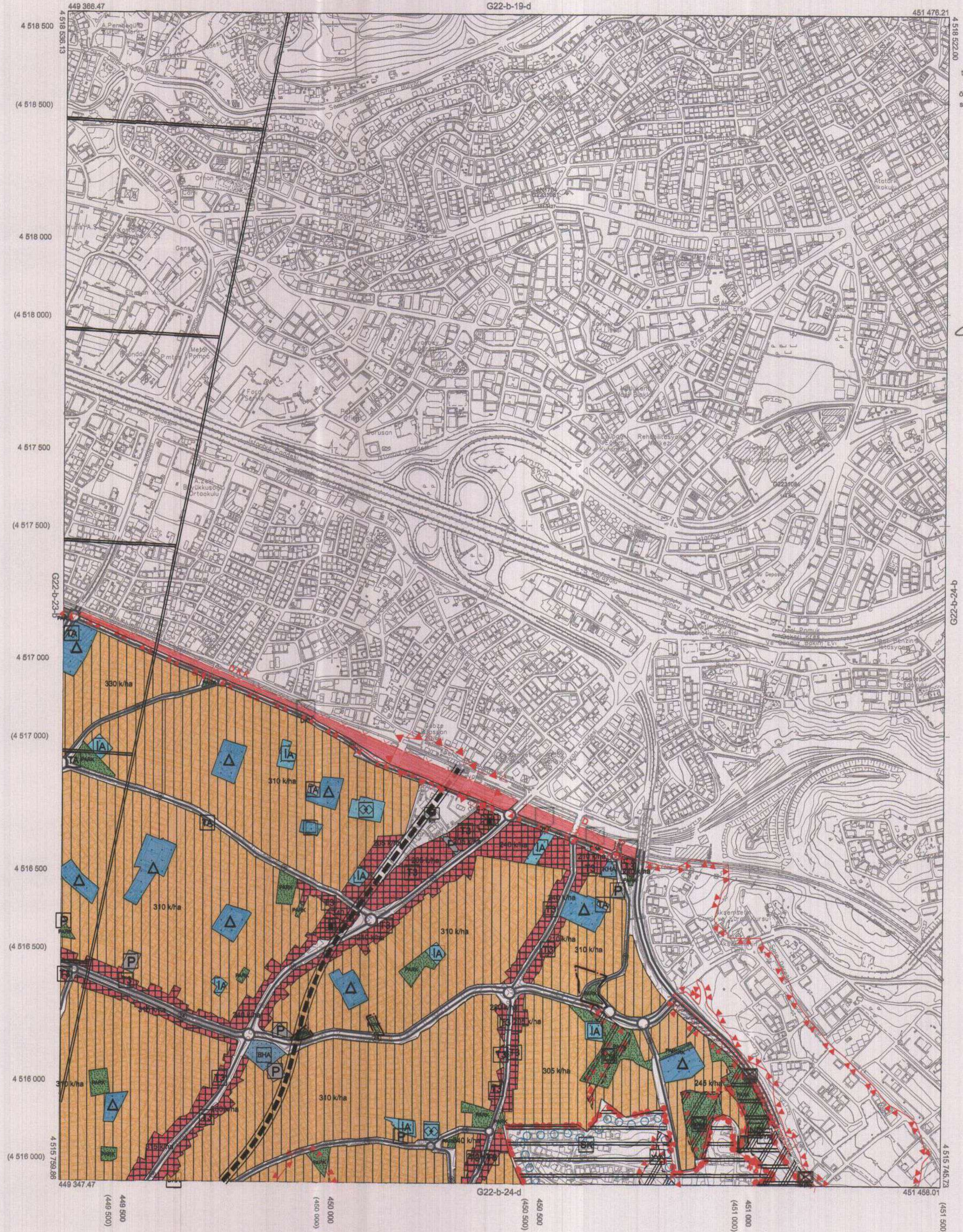

Kocaeli Büyükşehir Belediyesi tarafından Fotogrametrik yöntemle yapılan Kocaeli İline ait 1/5000 ölçekli sayısal Halihazır Harita 3194 sayılı İmar Kanununun 7/a maddesine göre inceleme ve onandı.

18.03.2019



KOCAELİ-GEBZE

G22-b-24-a

Koordinatlar ve pafta bölünmesi en son güncellenmiş TUTGA'ya bağlı 2005.0 epojunda, GRS80 elipsoidi ve Transversal Mercator (TM) izdüşümünde düzenlenmiştir.

Haziran 2018 tarihinde çekilen renkli hava fotoğraflarından derlenmiştir. Yapılar açık çizgileriyle gösterilmiştir.

Yüklenici Firma : KUTLUBEY HARİTA İNŞ.MÜH.SAN.TİC.A.Ş.

PROJE YÖNETİCİSİ

ALTAN ÇETİNKAYA  
Harita Mühendisi

KONTROL

DİLEK AYDIN  
Harita Mühendisi

DİLEK AYDIN

EŞREF AKIŞ  
Harita Yüksek Mühendisi

EŞREF AKIŞ

PROJE YÖNETİCİSİ

HARİTA ŞUBE MÜDÜRÜ V.  
SERKAN OYUN  
Harita Yüksek Mühendisi

İlçesi	: Darıca
Belediyesi	: Darıca
Mahallesi/Köyü	: Fevzi Çakmak ve Abdi İpekçi
Pafta	: G22-b-24-a-4-c
Ada	: -
Parsel	: -
Konu	: -
Plan Ölçeği	: 1/1000 ölçekli uygulama imar planı

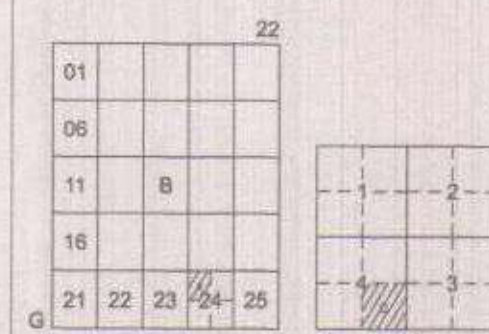

DARICA İLÇESİ (Darıca Beldesi)  
KOCATELİ  
G22-b-24-a-4-c

ONAYLI PLAN

İmar ve Şehircilik Dairesi Başkanlığı tarafından hazırlanan uygulama imar planları 12.09.2024 tarihinde tarafsızca kontrol edilmiştir.

İmar ve Şehircilik Dairesi Başkanlığı tarafından hazırlanan 09.08.2024 tarih ve 3673110 sayılı Daire Başkanlığı yazısı ile Büyükşehir Belediye Meclisine sunulan planlar.

Diyadin BAŞKAN  
Şehir Planlama

Başkan Yardımcısı  
Şehir Planlama

Özgür ÖZLER  
İmar ve Şehircilik Dairesi Başkanı

Rahmi E. TÜMPALAY  
Şehir Planlama Şube Müdürü

Büyükşehir Belediye Meclisinin 15.08.2024 tarih ve 58 sayılı gündem maddesi olarak görüşülerek Komisyonumuzun teklifine sunulan ve 23.08.2024 tarihli komisyon toplantısında karara bağlanan planlar.

Büyükşehir Belediye Meclisinin 12.09.2024 tarih ve 11 sayılı kararı ile onaylanan planlar.

Ayhan BOZKURT  
İmar ve Bayındırlık Komisyon Başkanı

Gökmen MİRALP  
Başkan Yardımcısı  
Genel Sekreter Yard.

Alli Hüsnü ÇELİK  
Katip Üye



Kocaeli Büyükşehir Belediyesi tarafından Fotogrametrik yöntemle yapılmış Kocaeli line altı 1/1000 ölçekli sayısal Halihazır Harita 3194 sayılı İmar Kanununun 7/a maddesine göre inceleme ve onandı.

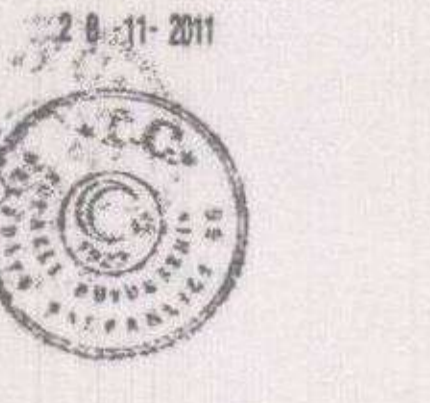

Başkan Yardımcısı  
Gökmen MİRALP  
İmar ve Şehircilik Dairesi Başkanı

DARICA İLÇESİ (Darıca Beldesi) G22-b-24-a-4-c  
KOCATELİ

1:1000

Koordinatlar ve pafta bölünmesi en son güncellenmiş TUTGA'ya bağlı 2005.0 epiğunda, GRS90 ellipsoid ve Transversal Mercator (TM) izdüşümünde düzenlenmiştir.  
Ağustos 2010 tarihinde çekilen renkli hava fotoğraflarından üretilmiştir.Yapılar saçak çizgiyle gösterilmiştir.  
Yüklerici Firma : KUTLUBEY HARİTA A.Ş.  
ÇETINKAYA İMAR A.Ş.  
(Ortak Girişimi)

PROJE YÖNETİCİSİ  
ALTAN ÇETINKAYA  
Harita Mühendisi

Harita Mühendisi  
Harita Mühendisi  
Harita Yüksek Mühendisi  
Harita Yüksek Mühendisi

SELM SAYDAN  
DİLEK AYDIN  
EŞREF AKIŞ  
HAKAN İLHAN

HALHAZIR HARİTA ŞEFİ  
İSMAIL BEYREK  
Harita Mühendisi

PROJE YÖNETİCİSİ  
HARİTA ŞUBE MÜDÜRÜ V.  
SEBKAH ONUR  
Harita Yüksek Mühendisi

İlçe : Dancalı  
 Belediyesi : Dancalı  
 Mahallesi/Köyü : Fevzi Çakmak ve Abdül İpekçi  
 Pafta : G22-b-24-a-3c  
 Ada : -  
 Parsel : -  
 Konu : -  
 Plan Ölçeği : 1/1000 ölçekli uygulama imar planı

01	02	03	04	05	06	07	08	09	10	11	12	13	14	15	16	17	18	19	20	21	22	23	24	25	

GEBZE İLÇESİ (Gebze Beldesi)  
 KOCAELİ  
 G22-b-24-a-3-c

ONAYLI PLAN

İmar ve Şehircilik Dairesi Başkanlığı tarafından  
 hazırlanan uygulama imar planları 12.09.2024  
 tarihinde tarafsız kontrol edilmiştir.

İmar ve Şehircilik Dairesi Başkanlığı tarafından  
 hazırlanan 09.08.2024 tarih ve 3673110 sayılı  
 Daire Başkanlığı yazısı ile Büyükşehir Belediye  
 Meclisine sunulan plandır.

Dilem BALKAN  
 Şehir Plancısı

Bahar ÖZDEMİR  
 Şehir Plancısı

Osman GÜNLER  
 İmar ve Şehircilik Dairesi Başkanı

Rahmi E. TÜMPALAY  
 Şehir Planlama Şube Müdürü

Büyükşehir Belediye Meclisinin 15.08.2024 tarih  
 ve 58 sayılı gündem maddesi olarak görüşülerek  
 Komisyonumuzun tetkikine sunulmuş ve 29.08.2024  
 tarihli komisyon toplantısında karara bağlanan plandır.

Büyükşehir Belediye Meclisinin 12.09.2024 tarih  
 ve 451 sayılı kararı ile onaylanan plandır.

Gökmen MENGÖÇ  
 Başkan

M. Ruhan  
 Başkan

Patmanur ÇELİK  
 Başkan

Abdül ÖZ  
 Başkan

Genel Sekreter

Katip Üye

Aykut BOZKURT  
 İmar ve Bayındırlık Komisyon Başkanı

Kocaeli Büyükşehir Belediyesi  
 tarafından Fotogrametrik yöntemle  
 yapılmış Kocaeli İline ait 1/1000  
 ölçekli sayısal Halihazır Harita 3194  
 sayılı İmar Kanununun 7/a maddesine  
 göre incelendi ve onandı.

28-11-2011

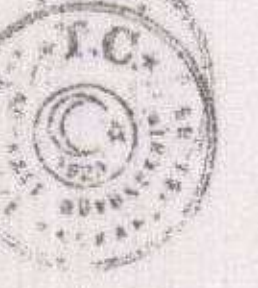

Gökmen MENGÖÇ  
 İmar ve Şehircilik Dairesi Başkanı



1:1000

Koordinatlar ve pafta bölünmesi en son güncellenmiş  
 TUTGA'ya bağlı 2005.0 epiçunda, GRS80 elipsoidi ve  
 Transversal Mercator (TM) izdüşümünde düzenlenmiştir.

Ağustos 2010 tarihinde çekilen renkli hava fotoğraflarından  
 üretilmiştir. Yapılar saçağ çizgileriyle gösterilmiştir.

Yüklenici Firma : KUTLUBEY HARİTA A.Ş.  
 ÇETİNKAYA İMAR A.Ş.  
 (Ortak Girişim)

PROJE YÖNETİCİSİ

ALTAN ÇETİNKAYA

Harita Mühendisi

Harita Mühendisi

Harita Mühendisi

Harita Yüksek Mühendisi

Harita Yüksek Mühendisi

SELİM SAYDAN

DİLEK AYDIN

EŞREF AKIŞ

HAKAN İLHAN

KONTROL

HALHAZIR HARİTA ŞEFİ

İSMAIL SEYREK

Harita Mühendisi

PROJE YÖNETİCİSİ

HARİTA ŞUBE MÜDÜRÜ V.

SERKAN ÖNÜR

Harita Yüksek Mühendisi

