

İlçesi : Gebze  
 Belediyesi : Gebze  
 Mahallesi/Köyü : Pelitli  
 Pafta : G22.b.15.d  
 Ada : 259-263  
 Parsel : 1,2,3,4

Konu : Belediyemiz Meclisi'nin 12.07.2018 tarih ve 39 sayılı kararı ile kabul edilmiş uygulamaya imar planı sleyhine açılan ve iptaline ilişkin İstanbul Bölge İdare Mahkemesi Dördüncü İdari Dava Dairesi'nin 15.12.2022 tarih ve 2022/1670 karar numaralı kararında yer alan iptal gerekçelerinin bertarafına yönelik düzenleme.

Plan Ölçeği : 1/5000 ölçekli nazım imar planı

İmar ve Şehircilik Dairesi Başkanlığı tarafından hazırlanan nazım imar planları .../2024 tarihinde tarafıma kontrol edilmiştir.

İmar ve Şehircilik Dairesi Başkanlığı tarafından hazırlanan 09.08.2024 tarih ve 3672652 sayılı Daire Başkanlığı yazısı ile Büyükşehir Belediye Meclisine sunulan plandır.

Sena ÇOBAN  
Şehir Planlama Şube Başkanı

Bahar ÇİZGİNİR  
Şehir Planlama Şube Başkanı

Osman GÜNLER  
İmar ve Şehircilik Dairesi Başkanı

Rahmi E. TÜMPALAY  
Şehir Planlama Şube Müdürü

Büyükşehir Belediye Meclisinin 15.08.2024 tarih ve 72 sayılı gündem maddesi olarak görüşülerek Komisyonumuzun teklifine sunulan ve 28.08.2024 tarihli komisyon toplantısında karara bağlanan plandır.

Büyükşehir Belediye Meclisinin 12.07.2024 tarih ve 3672652 sayılı kararı ile onaylanan plandır.

Şakir MENGÜ  
Genel Sekreter Üyesi

Ali Ruhan ÇELİK  
Katip Üye

Sema Nur ÇELİK  
Katip Üye

Aykut BOZKURT  
İmar ve Bayındırlık Komisyon Başkanı

01	02	03	04	05	06	07	08	09	10	11	12	13	14	15	16	17	18	19	20	21	22	23	24	25
----	----	----	----	----	----	----	----	----	----	----	----	----	----	----	----	----	----	----	----	----	----	----	----	----

KOCAELİ-GEBZE

G22-b-15-d

ONAYLI PLAN

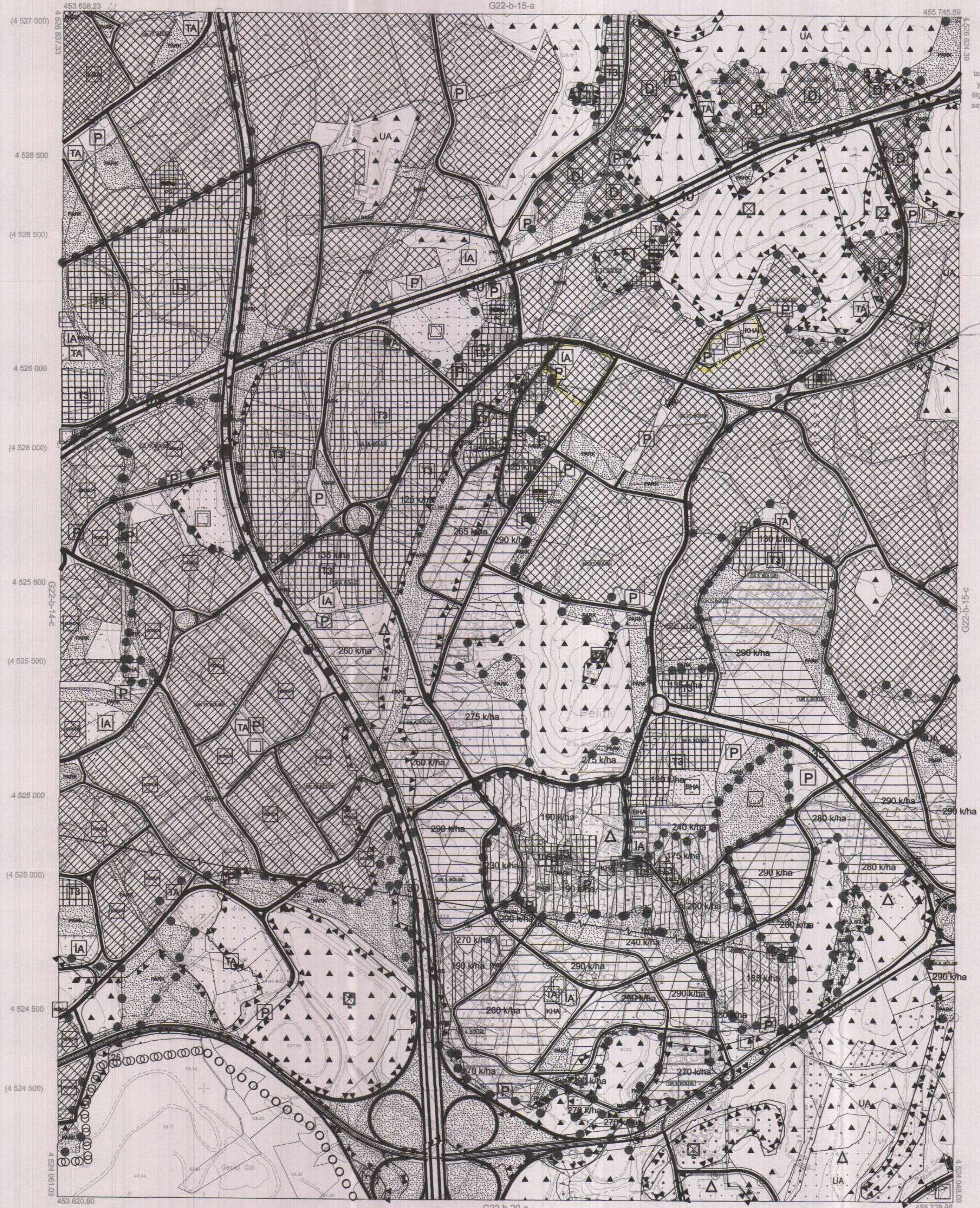

Kocaeli Büyükşehir Belediyesi tarafından Fotogrametrik yöntemle yapılmış Kocaeli İline ait 1/5000 ölçekli sayısal Halihazır Harita 9194 sayılı İmar Kanununun 7/6 maddesine göre incelendi ve onandı.

18.03.2019



KOCAELİ-GEBZE G22-b-15-d

1:5000

Koordinatlar ve pafta bölünmesi en son güncellenmiş TUTGA'ya bağlı 2005.0 epeğinde, GRS80 elipsoidi ve Transversal Mercator (TM) izdüşümünde düzenlenmiştir.

Haziran 2018 tarihinde çekilen renkli hava fotoğraflarından üretilmiştir.Yapılar saçak çizgileriyle gösterilmiştir.

Yüklenici Firma : KUTLUBEY HARİTA İNŞ.MÜH.SAN.TİC.A.Ş.

PROJE YÖNETİCİSİ

ALTAN ÇETİNKAYA  
Harita Mühendisi

KONTROL

DİLEK AYDIN

Harita Mühendisi

EŞREF AKIŞ

Harita Yüksek Mühendisi

PROJE YÖNETİCİSİ

HARİTA ŞUBE MÜDÜRÜ V.  
SERKAN YÜZÜCÜ  
Harita Yüksek Mühendisi