

KURUMLARA (VALİLİK, KAYMAKAMLIK VB.) AİT YAPI VE TESİSLERİN YER ALACAĞI ALANLAR 1/1000 ÖLÇEKLİ UYGULAMA İMAR PLANINDA TANIMLANARAK BELİRLENECEKTİR.

BU ALANLARA AİT YAPILAŞMA KOŞULLARI, YAKIN ÇEVRESİNDE YER ALAN YAPILAŞMA KARAKTERİ, ZEMİN YAPISI VB. DURUMLAR GÖZ ÖNÜNDE BULUNDURULMAK SURETİYLE 1/1000 ÖLÇEKLİ UYGULAMA İMAR PLANINDA BELİRLENECEKTİR.

2.3.2. BELEDİYE HİZMET ALANI

BELEDİYELERİN GÖREV VE SORUMLULUKLARI KAPSAMINDAKİ HİZMETLERİNİN GÖTÜRÜLEBİLMESİ İÇİN GEREKLİ İTFAİYE, ACİL YARDIM VE KURTARMA, ULAŞIMA YÖNELİK TRANSFER İSTASYONU, ARAÇ VE MAKİNE PARKI, BAKIM VE İKMAL İSTASYONU, GARAJ VE TRİYAJ ALANLARI, BELEDİYE DEPOLARI, ASFALT TESİSİ, ATIK İŞLEME TESİSİ, ZABITA BİRİMLERİ, MEZBAHA, EKMEK ÜRETİM TESİSİ, PAZAR YERİ, İDARİ, SOSYAL VE KÜLTÜREL MERKEZ GİBİ MAHALLİ MÜŞTEREK NİTELİKTEKİ İHTİYAÇLARI KARŞILAMAK ÜZERE KURULAN TESİSLER İLE SERMAYESİNİN YARIDAN FAZLASI BELEDİYEYE AİT OLAN ŞİRKETLERİN SAHİP OLDUĞU TESİSLERİN YAPILABİLECEĞİ ALANDIR.

2.3.3. ASKERİ ALANLAR

ASKERİ ALANLARDA, 22.12.1991 TARİH VE 17552 SAYILI RESMİ GAZETE'DE YAYIMLANAN " 2565 SAYILI ASKERİ YASAK BÖLGELER VE GÜVENLİK BÖLGELERİ KANUNU " VE BU KANUNA İLİŞKİN YÖNETMELİK HÜKÜMLERİ GEÇERLİDİR. PLANLAMA ALANI KAPSAMINDA KALAN ASKERİ SAHALARDA, ASKERİ GÜVENLİK BÖLGELERİNDE, ASKERİ YASAK BÖLGELERDE VE ASKERİ HİZMETLER İÇİN KAMULAŞTIRILACAK SAHALARDA YAPILANMA KOŞULLARI İÇİN İLGİLİ KOMUTANLIĞIN GÖRÜŞÜ ALINACAKTIR.

YOĞUN KENT ALANI İÇİNDE KALAN ASKERİ ALANLARDA SÜRE GELEN İŞLEMLERİN, MİLLİ SAVUNMA BAKANLIĞI'NIN PROGRAMI DÂHİLİNDE KENT DIŞINA ÇIKARILMASI HALİNDE, BOŞALAN ALANLAR ÖNCELİKLE, SOSYAL DONATI ALAN GEREKSİNİMLERİNİ KARŞILAMAK ÜZERE KULLANILACAKTIR.

2.3.4 1. DERECE TİCARET ALANI (T1)

BU MERKEZLER, BÖLGESİNDE ÖNCELİKLE KONUT, SANAYİ VE DİĞER KENTSEL KULLANIMLARA HİZMET VEREN ALANLARDIR.

BU ALANLARDA HER TÜRLÜ TİCARİ YAPILAR, ÖZEL YA DA RESMİ SAĞLIK, EĞİTİM, SPOR, SOSYAL VE KÜLTÜREL TESİSLER, İBADET YERLERİ, İDARİ VE SOSYAL TESİSLER YER ALABİLİR.

BU ALANLARDA ÇEVRE SAĞLIĞI AÇISINDAN TEHLİKE YADA OLUMSUZLUK ARZ EDEN, GÖRÜNTÜ, GÜRÜLTÜ, HAVA, KİRLİLİĞİ OLUŞTURAN İMALATLAR YER ALAMAZ.

BU ALANLARA AİT YAPILAŞMA KOŞULLARI, YAKIN ÇEVRESİNDE YER ALAN YAPILAŞMA KARAKTERİ, ZEMİN YAPISI VB. DURUMLAR GÖZ ÖNÜNDE BULUNDURULMAK SURETİYLE 1/1000 ÖLÇEKLİ UYGULAMA İMAR PLANINDA BELİRLENECEKTİR.

2.3.5. 2. DERECE TİCARET ALANI (T2)

PLANLAMANIN DESANTRİLİZASYONU İÇİN ÖNERİLEN 2. DERECE TİCARET ALANLARI HİZMETLER SEKTÖRÜNÜN YOĞUNLAŞTIĞI, BÖLGESEL GEREKSİNİMLERİN KARŞILANDIĞI ALT MERKEZLERDİR.

BU MERKEZLER, BÖLGESİNDE ÖNCELİKLE KONUT, SANAYİ VE DİĞER KENTSEL KULLANIMLARA HİZMET VEREN ALANLARDIR.

BU ALANLARDA HER TÜRLÜ TİCARİ YAPILAR, ÖZEL YA DA RESMİ SAĞLIK, EĞİTİM, SPOR, SOSYAL VE KÜLTÜREL TESİSLER, İBADET YERLERİ, İDARİ VE SOSYAL TESİSLER, ÜST KATLARDA KONUT ALANLARI YER ALABİLİR.

BU ALANLARDA ÇEVRE SAĞLIĞI AÇISINDAN TEHLİKE YADA OLUMSUZLUK ARZ EDEN, GÖRÜNTÜ, GÜRÜLTÜ, HAVA, KİRLİLİĞİ OLUŞTURAN İMALATLAR YER ALAMAZ.

BU ALANLARA AİT YAPILAŞMA KOŞULLARI, YAKIN ÇEVRESİNDE YER ALAN YAPILAŞMA KARAKTERİ, ZEMİN YAPISI VB. DURUMLAR GÖZ ÖNÜNDE BULUNDURULMAK SURETİYLE 1/1000 ÖLÇEKLİ UYGULAMA İMAR PLANINDA BELİRLENECEKTİR.

PLANDA YER ALAN TİCARET ALANLARINDA ÜZERİNDE İFADE EDİLEN YOĞUNLUK DEĞERLERİ, ALANDA YER ALACAK KONUTTAN KAYNAKLANACAK OLAN YOĞUNLUĞUNUN %60 KARŞILIĞINI İFADE EDEN DEĞERDİR.

2.3.5. 3. DERECE TİCARET ALANI (T3)

BU MERKEZLER, BÖLGESİNDE ÖNCELİKLE KONUT, SANAYİ VE DİĞER KENTSEL KULLANIMLARA HİZMET VEREN ALANLARDIR.

BU ALANLARDA HER TÜRLÜ TİCARİ YAPILAR, ÖZEL YA DA RESMİ SAĞLIK, EĞİTİM, SPOR, SOSYAL VE KÜLTÜREL TESİSLER, İBADET YERLERİ, İDARİ VE SOSYAL TESİSLER, ÜST KATLARDA KONUT ALANLARI YER ALABİLİR.

İlçesi : Dilovası
 Mahallesi/Köyü : Köşeler ve Demirciler
 Pafta : G23a
 Ada : -
 Parsel : -
 Konu : -
 Plan Ölçeği : 1/50000

İmar ve Şehircilik Dairesi Başkanlığı tarafından
 hazırlanan çevre düzeni planları 15.08.2024
 tarihinde tarafsızca kontrol edilmiştir.

İmar ve Şehircilik Dairesi Başkanlığı tarafından
 hazırlanan 17.04.2024 tarih ve 3450486 sayılı
 Daire Başkanlığı yazısı ile Büyükşehir Belediye
 Meclisine sunulan planlardır.

Didem BALKAN
 Şehir Plancısı

Başkan Yardımcısı
 Şehir Plancısı

Osman GÜNLER
 İmar ve Şehircilik Dairesi Başkanı

Rahmi E. TÜMPALAY
 Şehir Planlama Şube Müdürü

Büyükşehir Belediye Meclisinin 11.07.2024 tarih
 ve 75 sayılı gündem maddesi olarak görüşülerek
 Komisyonumuzun tetkikine sunulan ve 07.08.2024
 tarihli komisyon toplantısında karara bağlanan planlardır.

Büyükşehir Belediye Meclisinin 15.08.2024 tarih
 ve 405 sayılı kararı ile onaylanan planlardır.

Gökmen MENİNGÜZ
 Başkan Yardımcısı
 Şehir Plancısı

Fatma Nur ÇELİK
 Katiip Üye

Ali Ruhan ÇELİK
 Katiip Üye

Ali Ruhan ÇELİK
 İmar ve Bayındırlık Komisyon Başkanı

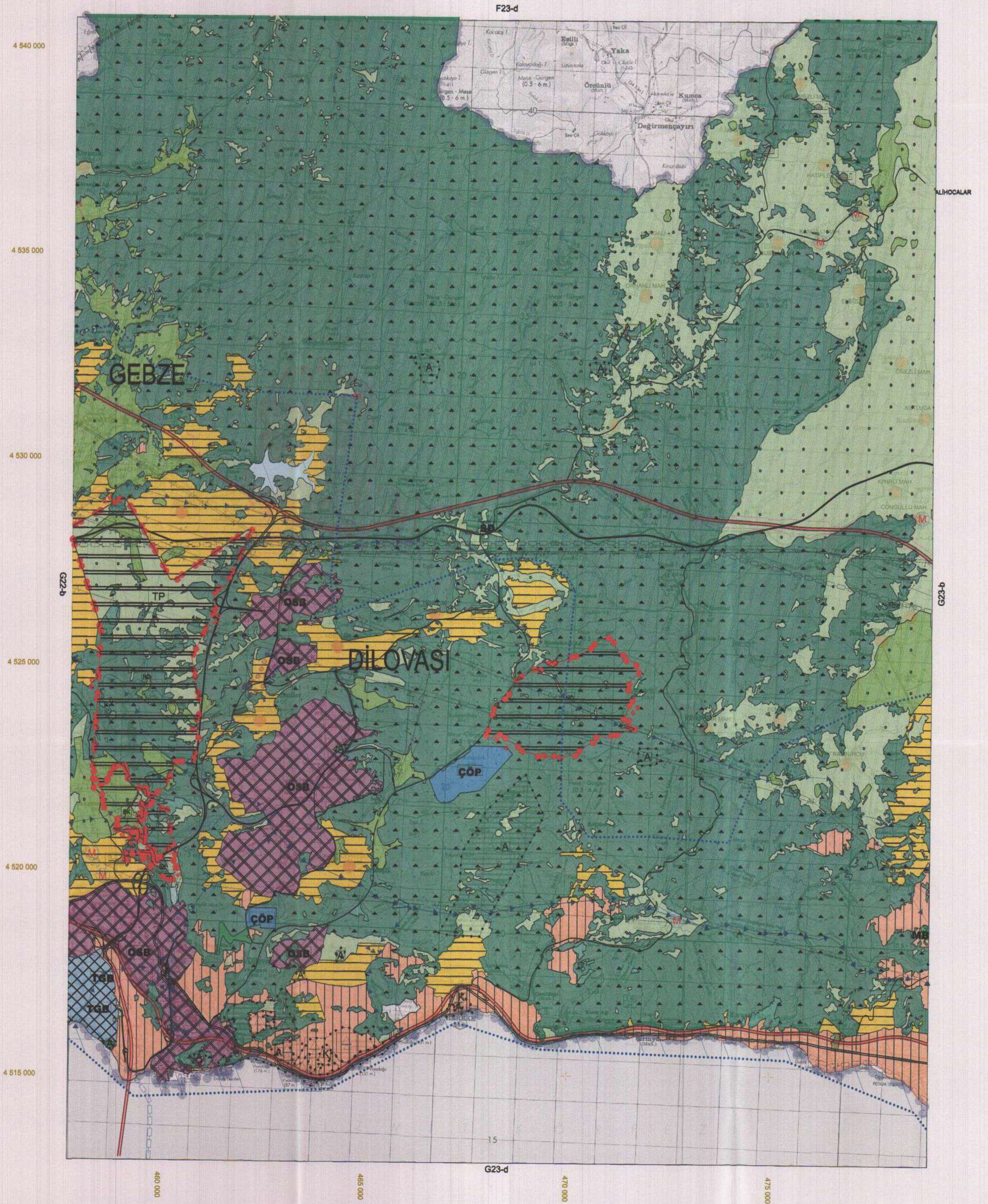

İlçesi : Dilovası
 Belediyesi : Dilovası
 Mahallesi/Köyü : Köşeler ve Demirciler
 Pafta : G23-a-12-d
 Ada : -
 Parsel : -
 Konu : -
 Plan Ölçeği : 1/5000 ölçekli nazım imar planı

İmar ve Şehircilik Dairesi Başkanlığı tarafından
 hazırlanan uygulama İmar planları 15.08.2024
 tarihinde tarafınca kontrol edilmiştir.

İmar ve Şehircilik Dairesi Başkanlığı tarafından
 hazırlanan 17.04.2024 tarih ve 3450486 sayılı
 Daire Başkanlığı yazısı ile Büyükşehir Belediye
 Meclisine sunulmuş ve onaylanmıştır.

Didem BALKAN
 Şehir Plancısı
 Şehir Planlama Şube Müdürü

Osman GÜNLER
 İmar ve Şehircilik Dairesi Başkanı

Büyükşehir Belediye Meclisinin 11.07.2024 tarih
 ve 75 sayılı gündem maddesi olarak görüşülerek
 Komisyonumuzun tetkikine sunulan ve 07.08.2024
 tarihli komisyon toplantısında karara bağlanan plandır.

Büyükşehir Belediye Meclisinin 15.08.2024 tarih
 ve 405 sayılı kararı ile onaylanan plandır.

Gökmen MENGÜCÜ
 Başkan A. Genel Sekreter Yardımcısı

Ali Ruhun ÇELİK
 Katip Üye

Fatma Nur ÇELİK
 Katip Üye

Aykut BOZKURT
 İmar ve Bayındırlık Komisyon Başkanı

01					
06					
11	A				
16					
21	22	23	24	25	

KOCAELİ-DİLOVASI

G23-a-12-d

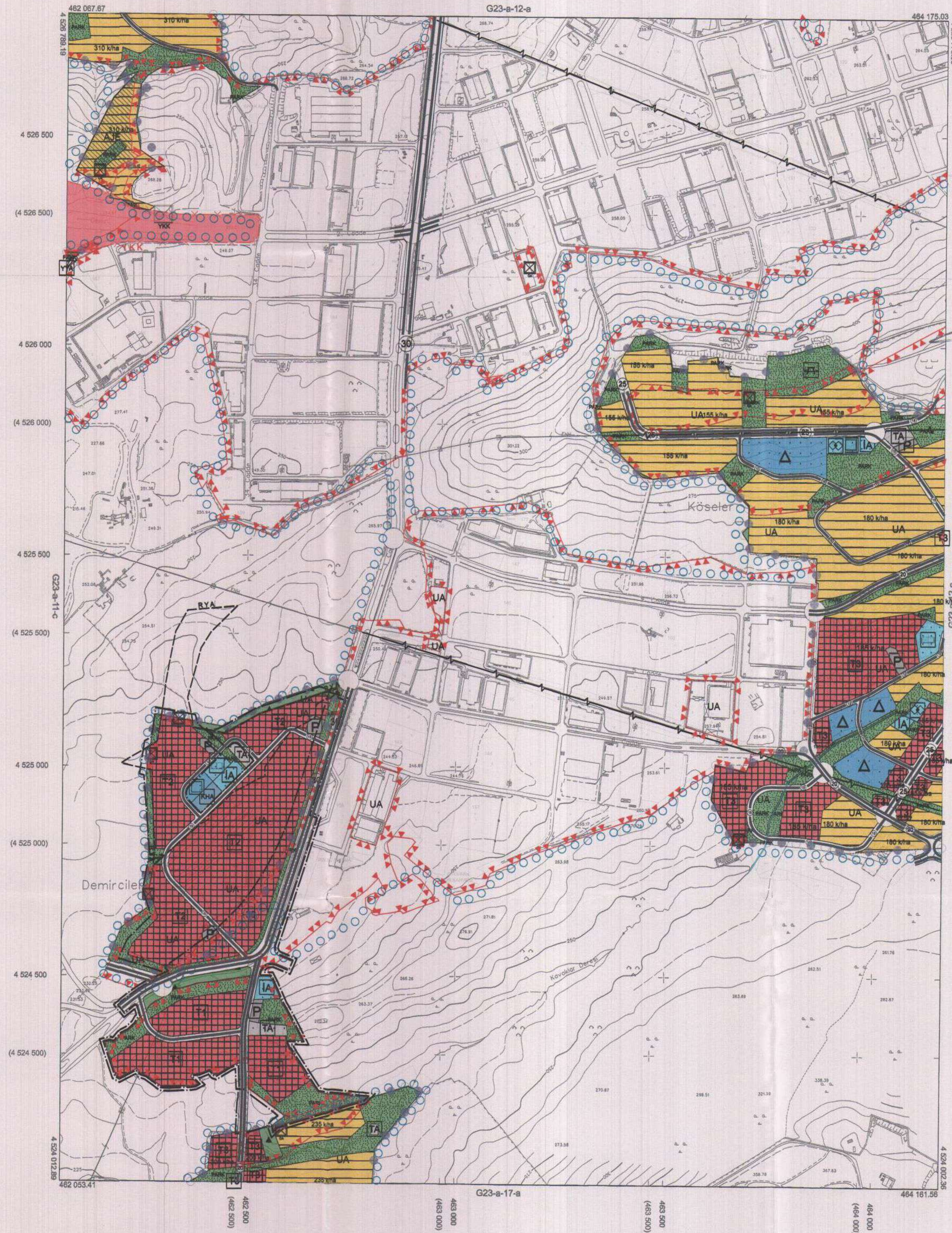

Kocaeli Büyükşehir Belediyesi
 tarafından Fotogrametrik yöntemle
 yapılan Kocaeli İline ait 1/5000
 ölçekli sayısal Halihazır Harita 3194
 sayılı İmar Kanununun 7/a maddesine
 göre inceletildi ve onandı.

10032019



KOCAELİ-DİLOVASI G23-a-12-d

Koordinatlar ve pafta bölümlenmesi son güncellenmiş
 TUTGA'ya bağlı 2005.0 eפוوند, GRS80 elipsoidal ve
 Transversal Mercator (TM) izdüşümünde düzenlenmiştir.

Haziran 2018 tarihinde çekilen renkli hava fotoğraflarından
 üretilmiştir. Yapılar sıvı çizgileriyle gösterilmiştir.

Yüklenici Firma : KUTLUBEY HARİTA İNŞ.MÜH.SAN.TİC.A.Ş.

PROJE YÖNETİCİSİ

ALTAN ÇETİNKAYA
 Harita Mühendisi

(Signature)

KONTROL

DİLEK AYDIN

Harita Mühendisi

(Signature)

EŞREF AKIŞ

Harita Yüksek Mühendisi

(Signature)

PROJE YÖNETİCİSİ

HARİTA ŞUBE MÜDÜRÜ V.

SERKAN OKUR

Harita Yüksek Mühendisi

(Signature)

