

İlçesi : Başiskele
 Mahallesi/Köyü : Fatih ve Yeşilyurt
 Pafta : G23.c.04.c.2.c
 Ada : -
 Parsel : -
 Konu : Kanlı Dere'nin planlarına işlenmesi
 Plan Ölçeği : 1/1000

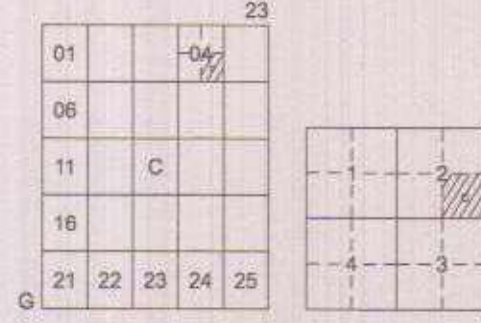

BAŞISKELE İLÇESİ (Yuvacık Beldesi)

KOCAELİ

G23-c-04-c-2-c

ONAYLI PLAN

İmar ve Şehircilik Dairesi Başkanlığı tarafından hazırlanan uygulama İmar planları 10.10.2024 tarihinde tarafsızca kontrol edilmiştir.

Gülşim TURAN
 Şehir Plancısı

Seval AYĞÖREN
 Şehir Plancısı

İmar ve Şehircilik Dairesi Başkanlığı tarafından hazırlanan 06.09.2024 tarih ve 3716559 sayılı Daire Başkanlığı yazısı ile Büyükşehir Belediye Meclisine sunulmuştur.

Osman GÜLLER
 İmar ve Şehircilik Dairesi Başkanı

Rahmi E. TÜMPALAY
 Şehir Planlama Şube Müdürü

Büyükşehir Belediye Meclisinin 12.09.2024 tarih ve 81 sayılı gündem maddesi olarak görüşülerek Komisyonumuzun tetkikine sunulan ve 24.09.2024 tarihli komisyon toplantısında karara bağlanan planlar:

Büyükşehir Belediye Meclisinin 10.10.2024 tarih ve 487 sayılı kararı ile onaylanan planlar:

Gökmen MENCÜ
 Başkan Yardımcısı
 Ayhan ÇELİK
 Katiip Üye
 Fatma Nur ÇELİK
 Katiip Üye

Ayhan BOZKURT
 İmar ve Bayındırlık Komisyon Başkanı

Kocaeli Büyükşehir Belediyesi tarafından Fotogrametrik yöntemle yapılan Kocaeli İline alt 1/1000 ölçekli sayısal Halihazır Harita 3194 sayılı İmar Kanununun 7/a maddesine göre incelendi ve onandı.

15.04.2011



İmar ve Şehircilik Dairesi Başkanı

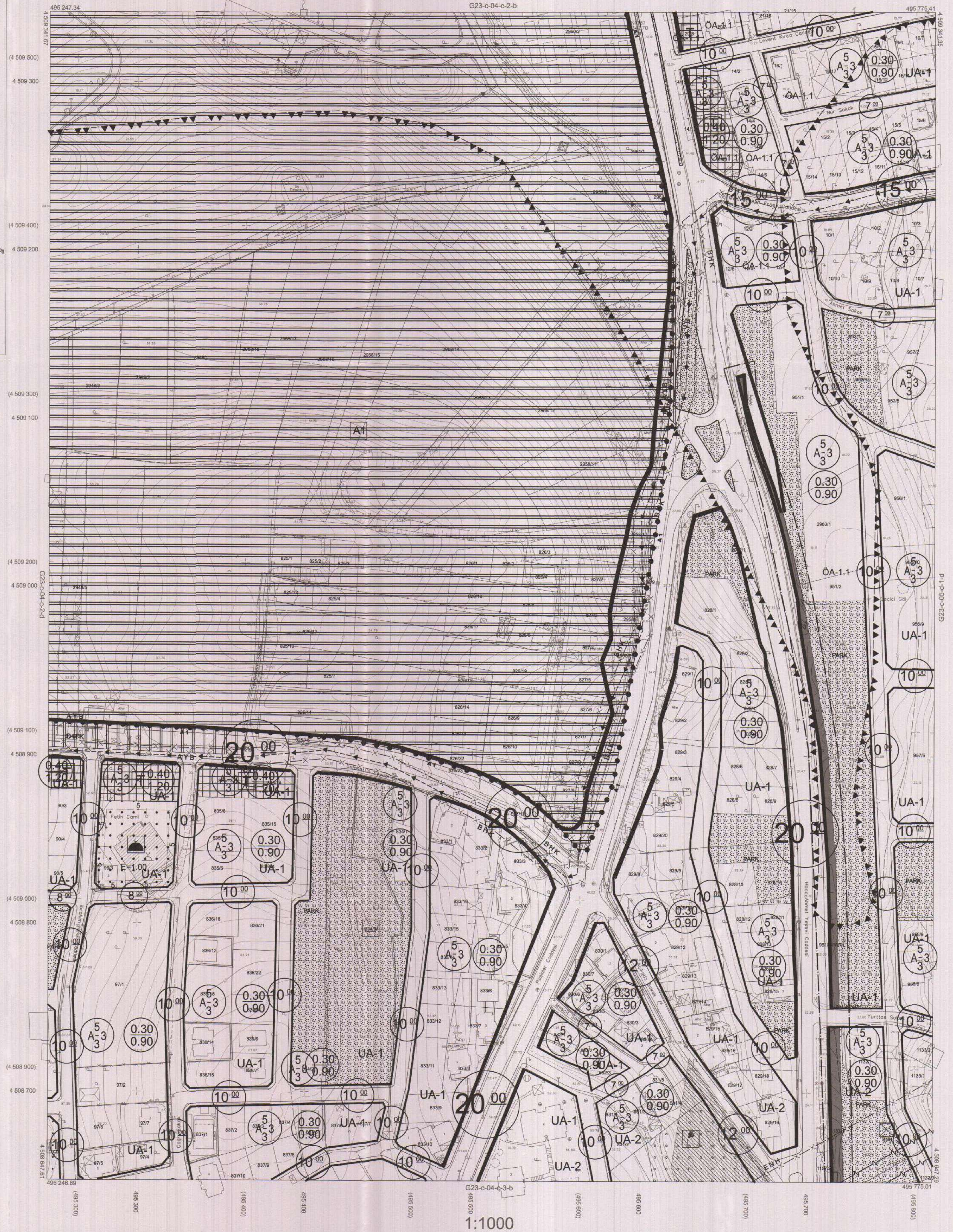

BAŞISKELE İLÇESİ (Yuvacık Beldesi) G23-c-04-c-2-c

KOCAELİ

Koordinatlar ve pafta bölünmesi en son güncellenmiş TUTGA'ya bağlı 2005.0 epochunda, GRS80 ellipsoidi ve Transversal Mercator (TM) izdüşümünde düzenlenmiştir.
 Mayıs 2010 tarihinde çekilen renkli hava fotoğrafından üretilmiştir.Yapılar saçak çizgileriyle gösterilmiştir.

Yüklenici Firma : KUTLUBEY HARİTAA.Ş.
 ÇETİNKAYA İMAR A.Ş.
 (Ortak Girişim)

PROJE YÖNETİCİSİ
 ALTAN ÇETİNKAYA
 Harita Mühendisi

Harita Mühendisi
 Harita Mühendisi
 Harita Mühendisi
 Harita Yüksek Mühendisi

SELİM SAYDAN
 KORCAN ERGİN
 DİLEK AYDIN
 HAKAN İLHAN

KONTROL
 HALHAZIR HARİTA ŞEFİ
 İSMAIL SEYREK
 Harita Mühendisi

PROJE YÖNETİCİSİ
 HARİTA ŞUBE MÜDÜRÜ V.
 SERKAN ÖMÜR
 Harita Yüksek Mühendisi

İlçesi : Başiskele
Mahallesi/Köyü : Fath ve Yeşilyurt
Pafta : G23.c.05.d.4.a
Ada : -
Parşel : -
Konu : Kanlı Dere'nin planlarına işlenmesi
Plan Ölçeği : 1/1000

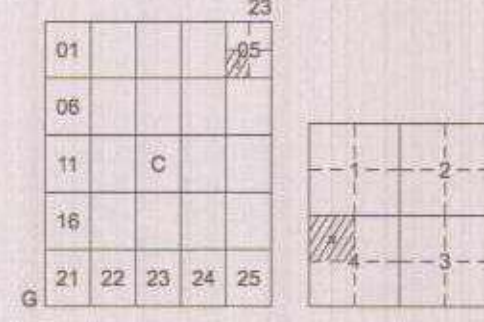

BAŞISKELE İLÇESİ (Yuvacık Beldesi)

KOCAELİ

G23-c-05-d-4-a

ONAYLI PLAN

İmar ve Şehircilik Dairesi Başkanlığı tarafından hazırlanan uygulama imar planları 10.10.2024 tarihinde tarafsız kontrol edilmiştir.

Gülşüm TURAN
Şehir Planlama Şube Başkanı

Seval AYDÖREN
Şehir Planlama Şube Başkanı

İmar ve Şehircilik Dairesi Başkanlığı tarafından hazırlanan 06.09.2024 tarih ve 3725559 sayılı Daire Başkanlığı yazısı ile Büyükşehir Belediye Meclisine sunulan planlar.

Osman GÜNLER
İmar ve Şehircilik Dairesi Başkanı

Rahmi E. TÜMPALAY
Şehir Planlama Şube Müdürü

Büyükşehir Belediye Meclisinin 12.09.2024 tarih ve 81 sayılı gündem maddesi olarak görüşülen Komisyonumuzun teklifine sunulan ve 24.09.2024 tarihli komisyon toplantısında karara bağlanan planlar.

Büyükşehir Belediye Meclisinin 10.10.2024 tarih ve 467 sayılı kararı ile onaylanan planlar.

Gökmen MENGÜCÜ, Ali Ruhan ÇELİK, Fatma Nur ÇELİK
Başkan Üye, Katip Üye, Karar Üyesi

AYDIN BOZKURT
İmar ve Bayındırlık Komisyon Başkanı

Kocaeli Büyükşehir Belediyesi tarafından Fotogrametrik yöntemle yapılan Kocaeli İline ait 1/1000 ölçekli sayısal Halihazır Harita 3194 sayılı İmar Kanununun 7/a maddesine göre incelendi ve onandı.

05-10-2024

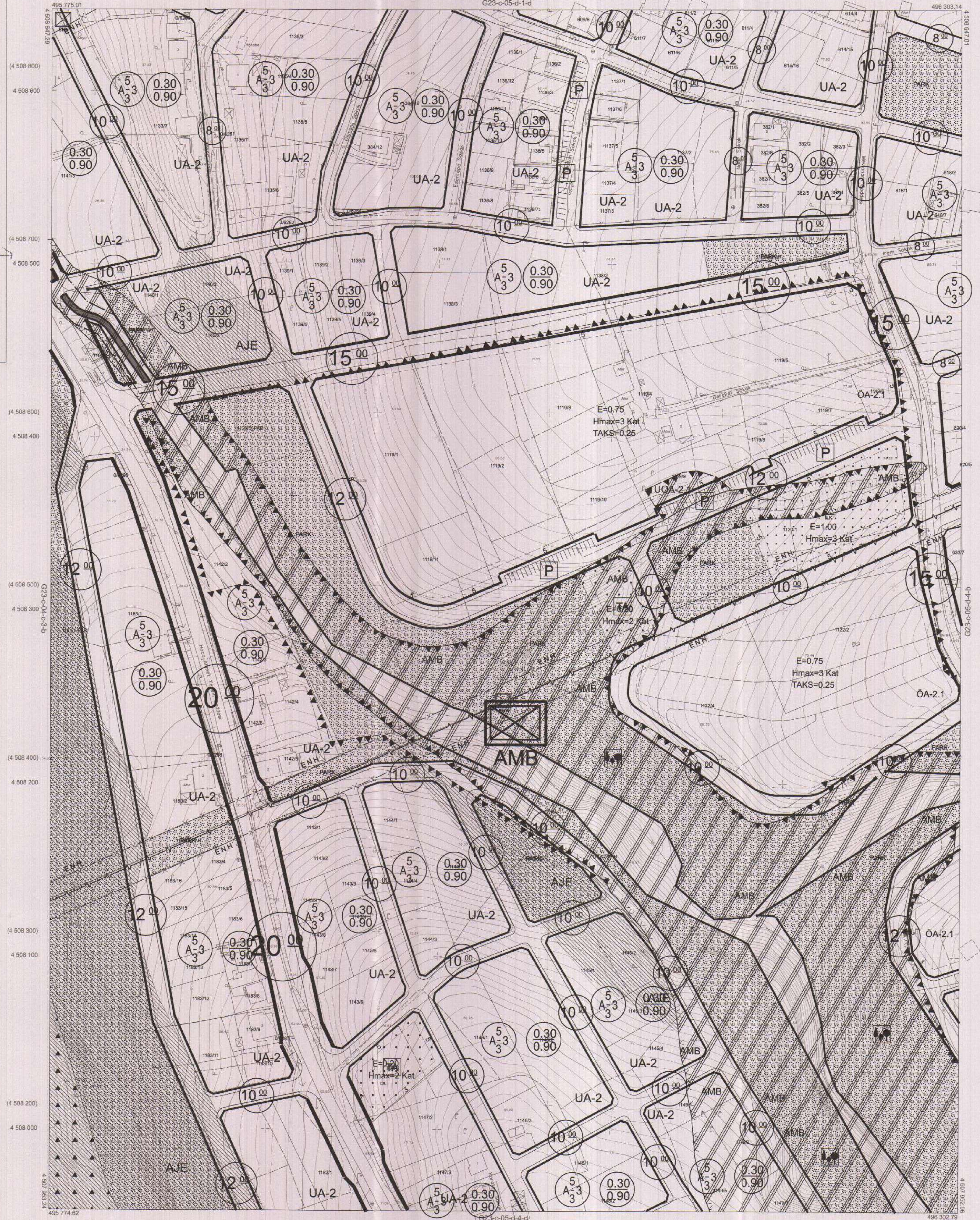

1:1000

Koordinatlar ve pafta bölümlenmesi en son güncellenmiş TUTGA'ya bağlı 2005.0 epojuunda, GRS80 elipsoidi ve Transversal Mercator (TM) izdüşümünde düzenlenmiştir.

Mayıs 2010 tarihinde çekilen renkli hava fotoğraflarından üretilmiştir. Yapılar saçak çizgileriyle gösterilmiştir.

Yüklenici Firma : KUTLUBEY HARİTA A.Ş.
ÇETİNKAYA İMAR A.Ş.
(Ortak Girişim)

PROJE YÖNETİCİSİ

ALTAN ÇETİNKAYA
Harita Mühendisi

Harita Mühendisi

Harita Mühendisi

Harita Mühendisi

Harita Yüksek Mühendisi

KONTROL

SELİM SİYDAN

KORCAN ERGİN

DİLEK AYDIN

HAKAN İLHAN

HALHAZIR HARİTA ŞEFİ

İSMAIL SEYREK

Harita Mühendisi

PROJE YÖNETİCİSİ

HARİTA ŞUBE MÜDÜRÜ Y.

SERİF AYDIN

Harita Yüksek Mühendisi

İlçe : Başiskele
 Mahallesi/Köyü : Fatih ve Yeşilyurt
 Pafta : G23.c.04.c.3.b
 Ada : -
 Parsel : -
 Konu : Kanlı Dere'nin planlara işlenmesi
 Plan Ölçeği : 1/1000

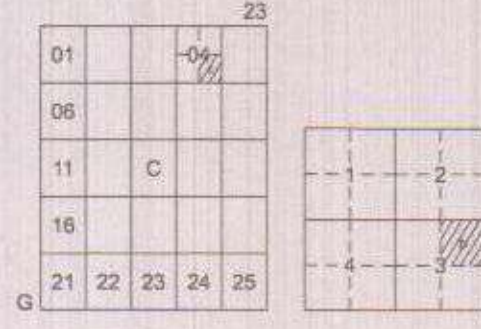

BAŞISKELE İLÇESİ (Yuvacık Beldesi)
 KOCAELİ
 G23-c-04-c-3-b

ONAYLI PLAN

İmar ve Şehircilik Dairesi Başkanlığı tarafından hazırlanan uygulama imar planları 10.10.2024 tarihinde tarafsız kontrol edilmiştir.

İmar ve Şehircilik Dairesi Başkanlığı tarafından hazırlanan 06.09.2024 tarih ve 3726559 sayılı Daire Başkanlığı yazısı ile Büyükşehir Belediye Meclisine sunulmuş planlardır.

Gülşah TURAN
 Şehir Plancısı

Seval AKGÖREN
 Şehir Plancısı

Osman GÜNELİ
 İmar ve Şehircilik Dairesi Başkanı

Rahmi E. TÜMPALAY
 Şehir Planlama Şube Müdürü

Büyükşehir Belediye Meclisinin 12.09.2024 tarih ve 81 sayılı gündem maddesi olarak görüşülerek Komisyonumuzun tetkikine sunulan ve 24.09.2024 tarihli komisyon toplantısında karara bağlanan plandır.

Büyükşehir Belediye Meclisinin 10.10.2024 tarih ve 487 sayılı kararı ile onaylanan plandır.



Ali Ruhan ÇELİK
 Katip Üye

Fatma Nur ÇELİK
 Katip Üye

Aykut BOZKURT
 İmar ve Bayındırlık Komisyon Başkanı

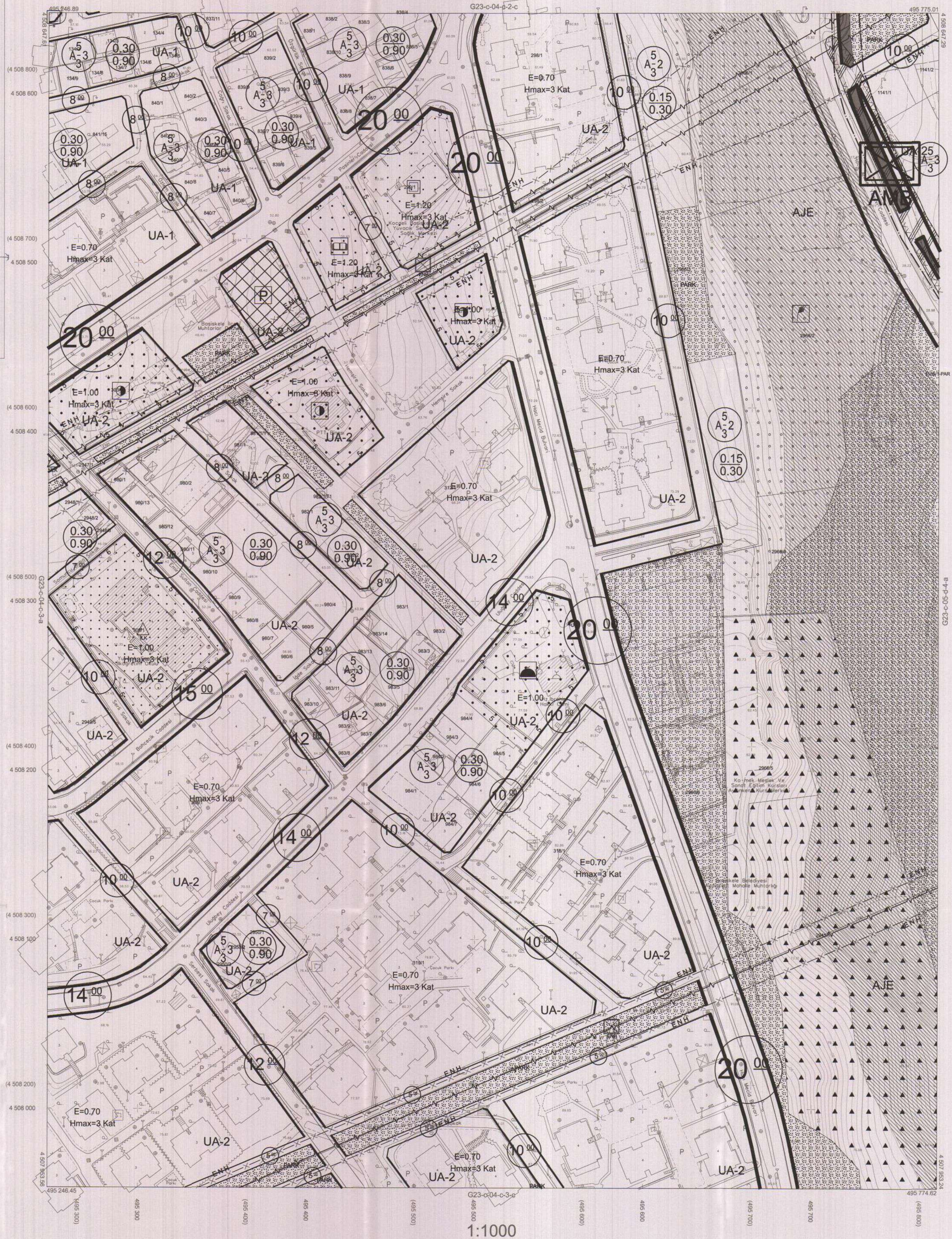

Kocaeli Büyükşehir Belediyesi tarafından Fotogrametrik yöntemle yapılmış Kocaeli İline ait 1/1000 ölçekli sayısal Halihazır Harita 3194 sayılı İmar Kanununun 7/a maddesine göre incelendi ve onandı.

15.10.2024



İmar ve Şehircilik Dairesi Başkanı

BAŞISKELE İLÇESİ (Yuvacık Beldesi) G23-c-04-c-3-b

KOCAELİ

1:1000

Koordinatlar ve pafta bölümlenmesi en son güncellenmiş TUTGA'ya bağlı 2005.0 eponunda, GRS80 ellipsoid ve Transversal Mercator (TM) izdüşümünde düzenlenmiştir.

Mayıs 2010 tarihinde çekilen renkli hava fotoğraflarından üretilmiştir.Yapılar saçak çizgileriyle gösterilmiştir.

Yüklenici Firma : KUTLUBEY HARİTA A.Ş.
 ÇETİNKAYA İMAR A.Ş.
 (Ortak Girişimi)

PROJE YÖNETİCİSİ
 ALTAN ÇETİNKAYA
 Harita Mühendisi

Harita Mühendisi
 Harita Mühendisi
 Harita Mühendisi
 Harita Yüksek Mühendisi

Harita Mühendisi
 Harita Mühendisi
 Harita Mühendisi
 Harita Yüksek Mühendisi

KONTROL
 SELİM SAYDAN
 KORCAN ERGİN
 DİLEK AYDIN
 HAKAN İLHAN

HALİHAZIR HARİTA ŞEFİ
 İSMAIL SEYREK
 Harita Mühendisi

PROJE YÖNETİCİSİ
 HARİTA ŞUBE MÜDÜRÜ V.
 SEPAİL ÖZGİR
 Harita Mühendisi

İMAR VE BAYINDIRLIK KOMİSYONUNUN TEKLİFİDİR.

Aykuş BOZKURT
Komisyon Başkanı

Murat KILIÇ
Komisyon Üyesi

Ahmet ORMAN
Komisyon Üyesi

Enes AYDINLI
Komisyon Başkanı V.

Sedat KUL
Komisyon Üyesi

Hamit İlker ULUSOY
Komisyon Üyesi

Ünal EKŞİ
Komisyon Üyesi

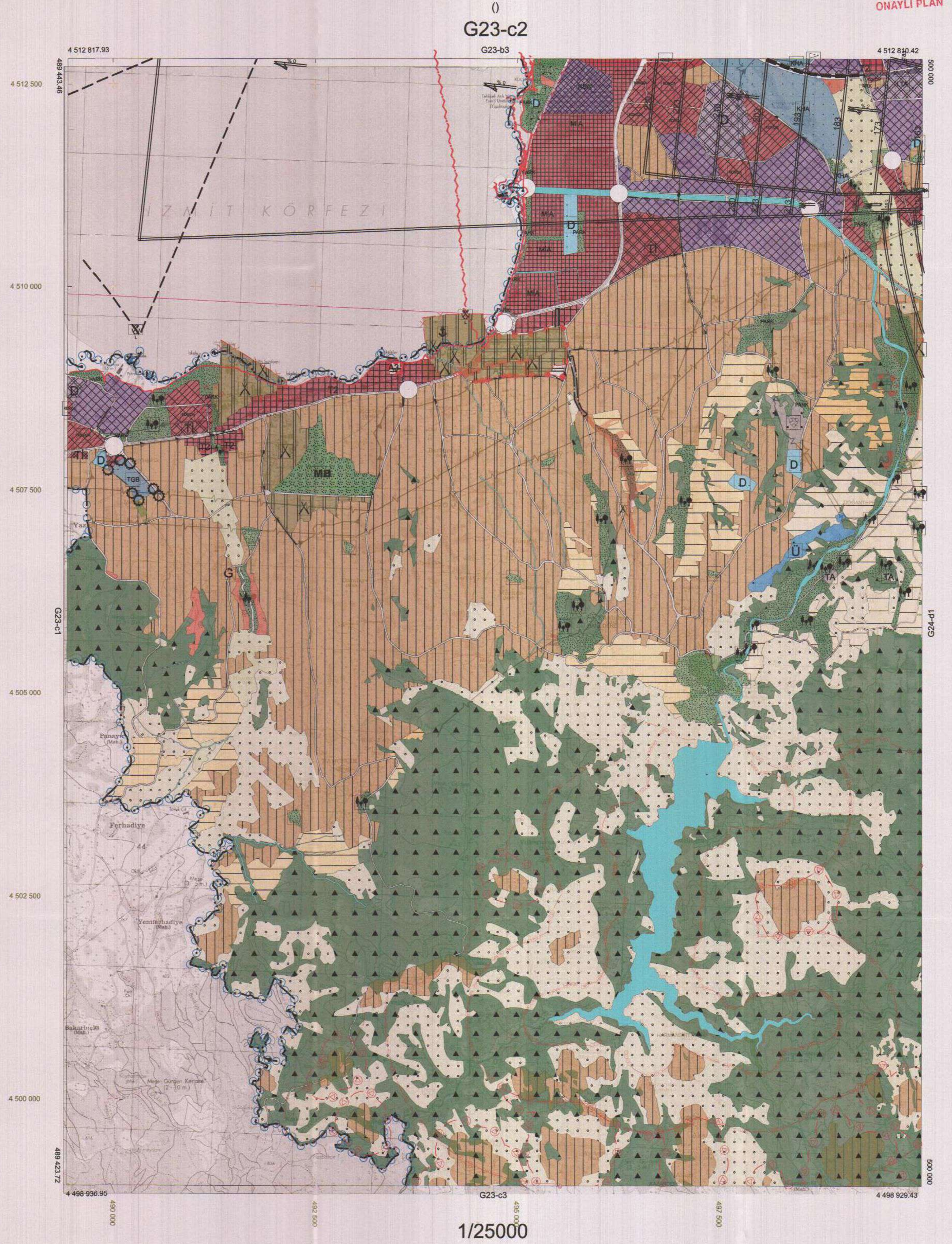

İlçesi : Başiskele
 Belediyesi : Başiskele
 Mahallesi/Köyü : Fatih ve Yeşilyurt
 Pafta : G23.c.04.c
 Ada :
 Parsel :
 Konu : Kanlı Dere'nin işlenmesine ilişkin imar planı değişikliği teklifi
 Plan Ölçeği : 1/5000 ölçekli nazım imar planı

İmar ve Şehircilik Dairesi Başkanlığı tarafından hazırlanan uygulama imar planları 10/10/2024 tarihinde tarafınca kontrol edilmiştir.

İmar ve Şehircilik Dairesi Başkanlığı tarafından hazırlanan 06.09.2024 tarih ve 372/6559 sayılı Daire Başkanlığı yazısı ile Büyükşehir Belediye Meclisine sunulan planlar

Gülşüm TUBAN
 Şehir Plancısı

Seval YGÖREN
 Şehir Plancısı
 Şef

Osman GÜNLER
 İmar ve Şehircilik Dairesi Başkanı

Rahmi E. TÜMPALAY
 Şehir Planlama Şube Müdürü

Büyükşehir Belediye Meclisinin 12.09.2024 tarih ve 81 sayılı gündem maddesi olarak görüşülerek Komisyonumuzun tetkikine sunulan ve 24.09.2024 tarihli komisyon toplantısında karara bağlanan planlar.

Büyükşehir Belediye Meclisinin 10/10/2024 tarih 487 sayılı kararı ile onaylanan planlar.

Gökhan ENGÜR
 Başkan A.
 Şehir Sekreteri

Ali Rıdvan ÇELİK
 Meclis Üyesi

Fatma Nur ÇELİK
 Meclis Üyesi

AYKUT ÖZKURT
 İmar ve Bayındırlık Komisyon Başkanı

01	C	23
06		
11	C	
16		
21	22	23
24	25	

KOCAELİ-BAŞİSKELE

G23-c-04-c

ONAYLI PLAN

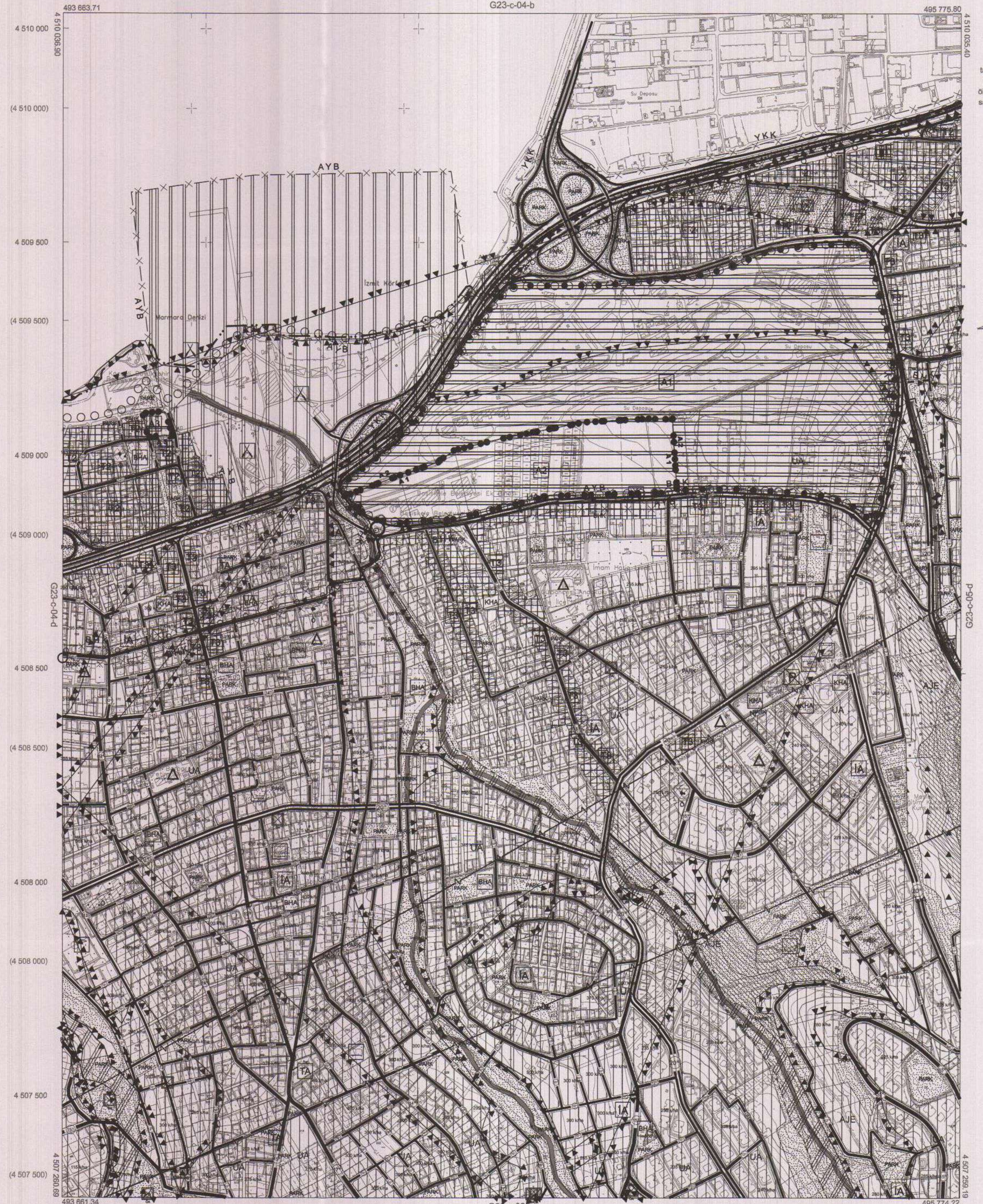

Kocaeli Büyükşehir Belediyesi tarafından Fotogrametrik yöntemle yapılmış Kocaeli iline ait 1/5000 ölçekli sayısal Halihazır Harita 3194 sayılı İmar Kanununun 7/a maddesine göre incelendi ve onandı.

18032019



KOCAELİ-BAŞİSKELE

G23-c-04-c

1:5000

Koordinatlar ve pafta bölünmesi en son güncellenmiş TUTGA'ya bağlı 2005.0 epeğinde, GRS90 elipsoidal ve Transversal Mercator (TM) izdüşümünde düzenlenmiştir.

Haziran 2018 tarihinde çekilen renkli hava fotoğraflarından üretilmiştir.Yapılar saçak çizgileriyle gösterilmiştir.

Yüklenici Firma : KUTLUBEY HARİTA İNŞ.MÜH.SAN.TİC.A.Ş.

PROJE YÖNETİCİSİ

ALTAN ÇETİNKAYA
 Harita Mühendisi

KONTROL

DİLEK AYDIN

Harita Mühendisi

EŞREF AKIŞ

Harita Yüksek Mühendisi

PROJE YÖNETİCİSİ

HARİTA ŞUBE MÜDÜRÜ V.

SERKAN ÖMÜR
 Harita Yüksek Mühendisi

İlçesi : Başiskele
 Belediyesi : Başiskele
 Mahallesi/Köyü : Fatih ve Yeşilyurt
 Pafta : G23.c-05-c
 Ada :
 Parsel :
 Konu : Kanlı Dere'nin işlenmesine ilişkin imar planı değişikliği teklifi
 Plan Ölçeği : 1/5000 ölçekli nazım imar planı

İmar ve Şehircilik Dairesi Başkanlığı tarafından hazırlanan uygulamaya imar planları 10/10/2024 tarihinde tarafsızca kontrol edilmiştir.

İmar ve Şehircilik Dairesi Başkanlığı tarafından hazırlanan 06.09.2024 tarih ve 3726559 sayılı Daire Başkanlığı yazısı ile Büyükşehir Belediye Meclisine sunulan plandır.

Gülşüm TURAN
 Şehircilikçi

Seval AVGÖREN
 Şehir Plancısı
 Şef

Osmar GÜNLER
 İmar ve Şehircilik Dairesi Başkanı

Rahmi E. TÜMPALAY
 Şehir Planlama Şube Müdürü

Büyükşehir Belediye Meclisinin 12.09.2024 tarih ve 81 sayılı gündem maddesi olarak görüşülerek Komisyonumuzun tetkikine sunulan ve 24.09.2024 tarihli komisyon toplantısında karara bağlanan plandır.

Büyükşehir Belediye Meclisinin 10/10/2024 tarih 487 sayılı kararı ile onaylanan plandır.

Gökmen GENÇERİ Başkan
 Ali Rıhan ÇELİK Katip Üye
 Fatma Nur ÇELİK Katip Üye

AYKUT BOZKURT
 İmar ve Bayındırlık Komisyon Başkanı

01	23
06	23
11	C
16	
21	22 23 24 25

KOCAELİ-BAŞİSKELE

G23-c-05-d

ONAYLI PLAN

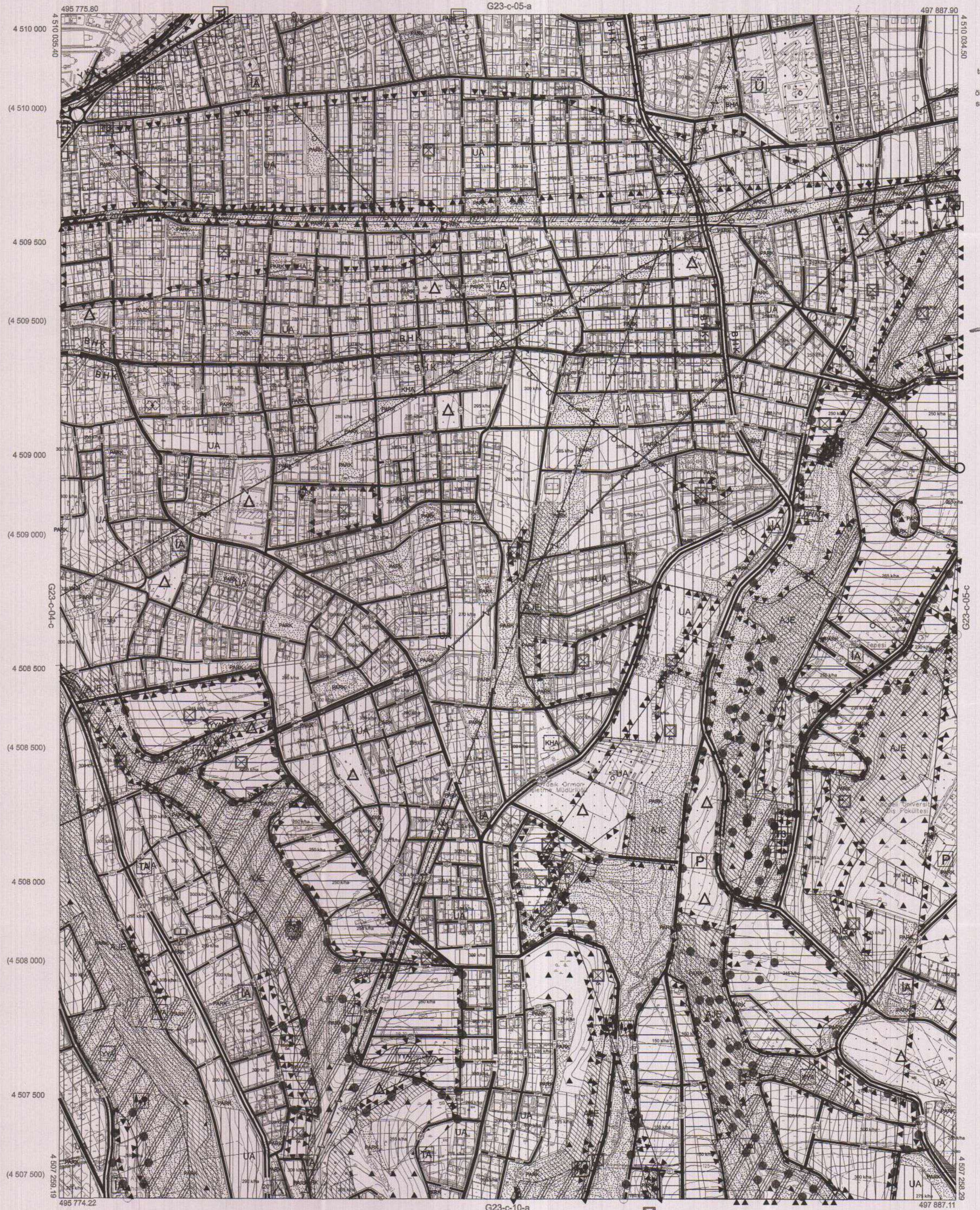

Kocaeli Büyükşehir Belediyesi tarafından Fotogrametrik yöntemle yapılmış Kocaeli iline ait 1:5000 ölçekli sayısal Harita 3194 sayılı İmar Kanununun 7/a maddesine göre incelendi ve onandı.

18.03.2019



KOCAELİ-BAŞİSKELE G23-c-05-d

Koordinatlar ve pafta bölünmesi en son güncellenmiş TUTGA'ya bağlı 2005.D eşiğinde, GRS80 eşiğindeki ve Transversal Mercator (TM) izdüşümünde düzenlenmiştir.

Haziran 2019 tarihinde çekilen renkli hava fotoğraflarından derlenmiştir. Yapılar sağa çizilmiştir.

Yüklenici Firma : KUTLUBEY HARİTA İNŞ.MOH.SAN.TİC.A.Ş.

PROJE YÖNETİCİSİ

ALTAN ÇETİNKAYA
 Harita Mühendisi

KONTROL

DİLEKAYDIN

Harita Mühendisi

EŞREF AKIŞ

Harita Yüksek Mühendisi

PROJE YÖNETİCİSİ

HARİTA ŞUBE MÜDÜRÜ V.
 SERKAN ÖNÜR

