

İlçesi : İzmit  
 Belediyesi : İzmit  
 Mahallesi/Köyü : Durhasan  
 Parça : G24-a.16-d  
 Ada :  
 Parsel :  
 Konu : Ada kenarlarının parselasyon doğrultusunda yeniden düzenlenmesi  
 Plan Ölçeği : 1/5000 ölçekli nazım imar planı

İmar ve Şehircilik Dairesi Başkanlığı tarafından hazırlanan nazım imar planları 11/07/2024 tarihinde tarafınca kontrol edilmiştir.

İmar ve Şehircilik Dairesi Başkanlığı tarafından hazırlanan 07.06.2024 tarih ve 3555055 sayılı Daire Başkanlığı yazısı ile Büyükşehir Belediye Meclisine sunulan planlar.

Ece Nur AZIZOĞLU  
Şehir Plancısı

Seval AYDÖREN  
Şehir Plancısı

Osman GÜNER  
İmar ve Şehircilik Dairesi Başkanı

Rahmi E. TÜMPALAY  
Şehir Planlama Şube Müdürü

Büyükşehir Belediye Meclisinin 13.06.2024 tarih ve 82 sayılı gündem maddesi olarak görüşülerek Komisyonumuzun tetkikine sunulan ve 25.06.2024 tarihli komisyon toplantısında karara bağlanan planlardır.

Büyükşehir Belediye Meclisinin 11/07/2024 tarih ve 360 sayılı kararı ile onaylanan planlardır.

Gökmen MENGÜÇ  
Genel Sekreter Yardımcısı

Ali Rıhvan ÇELİK  
Katip Üye

Fatma Nur ÇELİK  
Katip Üye

Aykut BOZKURT  
İmar ve Bayındırlık Komisyon Başkanı

01					
06					
11	A				
22					
21	22	23	24	25	

## KOCAELİ-İZMİT

G24-a-16-d

ORJANLI PLAN

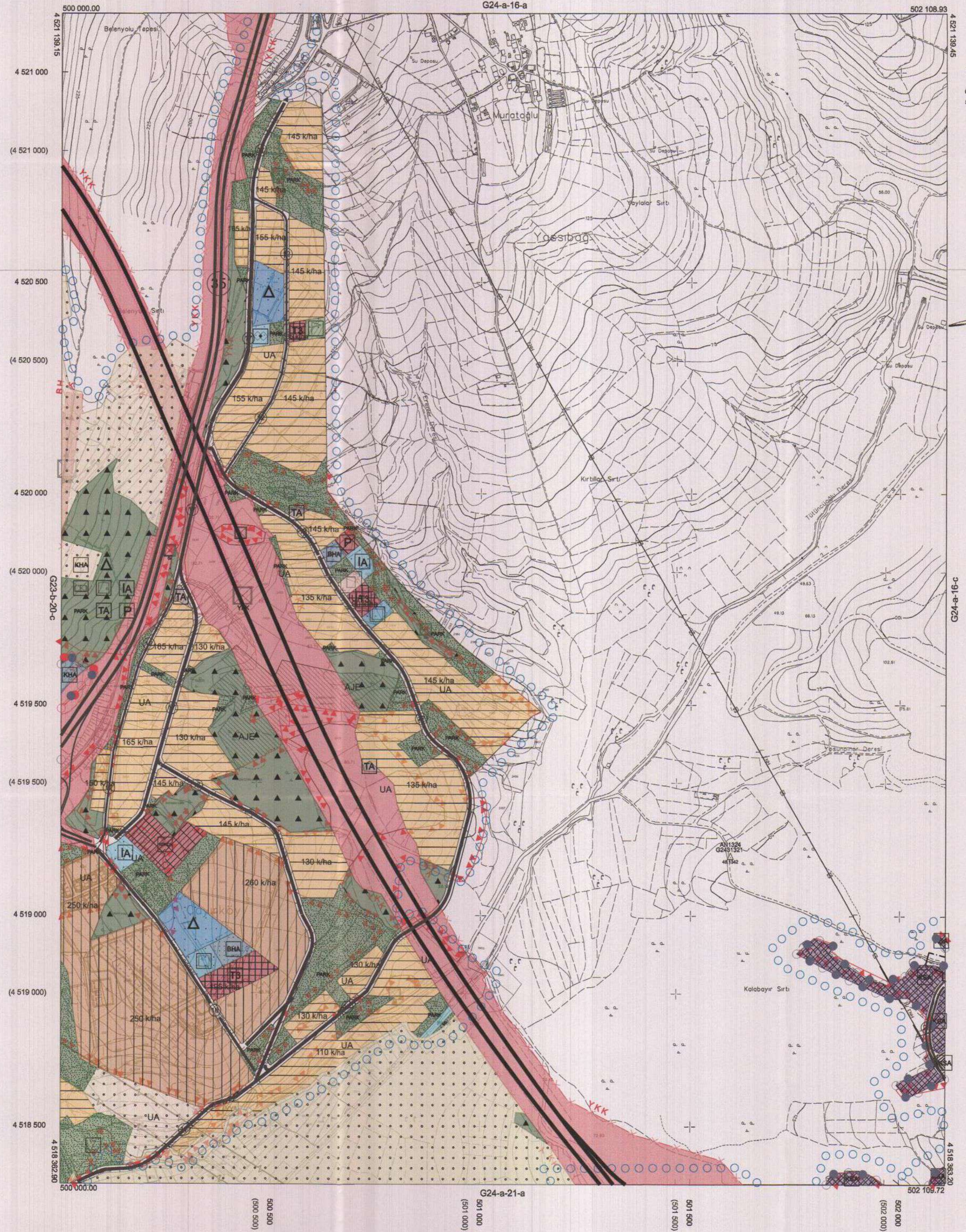

Kocaeli Büyükşehir Belediyesi tarafından Fotogrametrik yöntemle yapılmış Kocaeli iline ait 1/5000 ölçekli sayısal Halihazır Harita 3194 sayılı İmar Kanununun 7/a maddesine göre incelendi ve onandı.

1003/2019

Gökmen MENGÜÇ  
Genel Sekreter Yardımcısı

KOCAELİ-İZMİT

G24-a-16-d

Koordinatlar ve paha bölünmesi en son güncellenmiş TUTGA'ya bağlı 2005.0 epejünde, GRS80 elipsoidi ve Transversal Mercator (TM) izdüşümünde düzenlenmiştir.

Haziran 2018 tarihinde çekilen renkli hava fotoğraflarından oluşturulmuş. Yapılar saçak çizimleriyle gösterilmiştir.

Yüklenici Firma : KUTLUBEY HARİTA İNŞ.MÜH.SAN.TİC.A.Ş.

PROJE YÖNETİCİSİ

ALTAN ÇETİNKAYA  
Harita Mühendisi

*(Signature)*

KONTROL

DİLEK AYDIN

Harita Mühendisi

*(Signature)*

EŞREF AKIŞ

Harita Yüksek Mühendisi

*(Signature)*

PROJE YÖNETİCİSİ

HARİTA ŞUBE MÜDÜRÜ V.  
SERKAN ÖZÜR  
Harita Yüksek Mühendisi

*(Signature)*

1:5000

İlçesi : İzmit  
 Mahallesi/Köyü : İzmit  
 Pafta : G24-a-16-c-4c  
 Ada : -  
 Parsel : -  
 Konu : Ada kenarlarının parselasyon  
 doğrultusunda yeniden düzenlenmesi  
 Plan Ölçeği : 1/1000

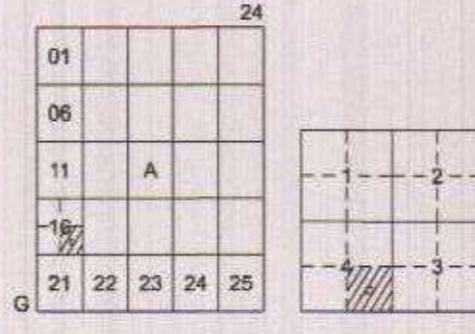

İZMİT İLÇESİ (Durhasan Köyü)  
 KOCAELİ  
 G24-a-16-c-4-c

KONAYLI PLAN

İmar ve Şehircilik Dairesi Başkanlığı tarafından  
 hazırlanan uygulama imar planları 11.07.2024  
 tarihinde tarımfa kontrol edilmiştir.

İmar ve Şehircilik Dairesi Başkanlığı tarafından  
 hazırlanan 07.06.2024 tarih ve 355055 sayılı  
 Daire Başkanlığı yazısı ile Büyükşehir Belediye  
 Meclisinin onaylanmıştır.

Ece Nur AZİZÖZÜLÜ

Sevil AYŞEREN

Ömür GÜNER

Rahmi E. TÜMPALAY  
Şehir Planlama Şube Müdürü

İmar ve Şehircilik Dairesi Başkanı

Büyükşehir Belediye Meclisinin 13.06.2024 tarih  
 ve 82 sayılı gündem maddesi olarak görüşülerek  
 Komisyonumuzun tetkikine sunulan ve 25.06.2024  
 tarihli komisyon toplantısında karara bağlanan planlardır.

Büyükşehir Belediye Meclisinin 11.07.2024 tarih  
 ve 360 sayılı kararı ile onaylanan planlardır.

Gökmen MEHMETOĞLU  
Başkan A.  
Genel Sekreter Yard.Ali Rıhan ÇELİK  
Katip ÜyeFatma Nur ÇELİK  
Katip Üye

Aykut BOZKURT

İmar ve Bayındırlık Komisyon Başkanı

Kocaeli Büyükşehir Belediyesi  
 tarafından Fotogrametrik yöntemle  
 yapılan Kocaeli İline ait 1/1000  
 ölçekli sayısal Halihazır Harita 3194  
 sayılı İmar Kanununun 7/a maddesine  
 göre incelendi ve onandı.

05.06.2024



İmar ve Şehircilik Dairesi Başkanı



Koordinatlar ve pafta bölünmesi en son güncellenmiş  
 TUTGA'ya bağlı 2005.0 epochunda, GRS80 elipsoidi ve  
 Transversal Mercator (TM) izdüşümünde düzenlenmiştir.

Ağustos 2010 tarihinde çekilen renkli hava fotoğraflarından  
 üretilmiştir. Yapılar saçak çizgileriyle gösterilmiştir.

Yüklenici Firma : KUTLUBEY HARİTA A.Ş.  
 ÇETINKAYA İMAR A.Ş.  
 (Ortak Girişim)

PROJE YÖNETİCİSİ

ALTAN ÇETINKAYA  
Harita Mühendisi

Harita Mühendisi

SELİM SAYDAN

Harita Mühendisi

KORCAN ERGİN

Harita Mühendisi

DİLEK AYDIN

Harita Yüksek Mühendisi

KONTROL

HALHAZIR HARİTA ŞEF

İSMAIL SEYREK

Harita Mühendisi

HAKAN İLHAN

Harita Mühendisi

PROJE YÖNETİCİSİ

HARİTA ŞUBE MÜDÜRÜ V.

SERDAR ÖZGÜR

Harita Yüksek Mühendisi

İZMİT İLÇESİ (Durhasan Köyü) G24-a-16-c-4-c

KOCAELİ

İlçe : İzmit  
 Mahallesi/Köyü : İzmit  
 Pafta : G24-a-16-c-4d  
 Ada : -  
 Parsel : -  
 Konu : Ada kenarlarının parselasyon  
 doğrultusunda yeniden düzenlenmesi  
 Plan Ölçeği : 1/1000

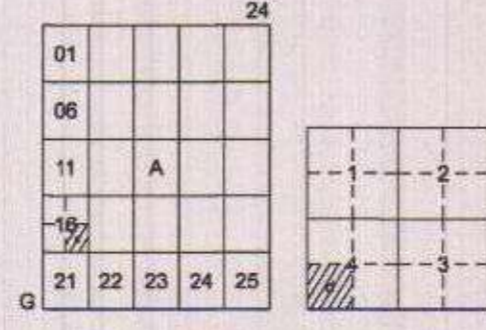

İZMİT İLÇESİ (Durhasan Köyü)

KOCAELİ

G24-a-16-c-4-d

ÇEVRE PLANI

İmar ve Şehircilik Dairesi Başkanlığı tarafından hazırlanan uygulama İmar planları 11.07.2024 tarihinde tarafınca kontrol edilmiştir.

İmar ve Şehircilik Dairesi Başkanlığı tarafından hazırlanan 07.06.2024 tarih ve 355055 sayılı Daire Başkanlığı yazısı ile Büyükşehir Belediye Meclisine sunulan planlar.

Ece Nur AZİZOĞLU  
 Şehir Plancısı

Seval AYDÖNEN  
 Şehir Plancısı

Osman ÇELİKLER  
 İmar ve Şehircilik Dairesi Başkanı

Rahmi E. TÜMPALAY  
 Şehir Planlama Şube Müdürü

Büyükşehir Belediye Meclisinin 13.06.2024 tarih ve 82 sayılı gündem maddesi olarak görüşülerek Komisyonumuzun teklifine sunulan ve 25.06.2024 tarihli komisyon toplantısında karara bağlanan planlar.

Büyükşehir Belediye Meclisinin 11.07.2024 tarih ve 360 sayılı kararı ile onaylanan planlar.

Gökmen MENDOĞ  
 Başkan A.  
 Genel Sekreter (M.)

Ruhan ÇELİK  
 Katip Üye

Fatma Nur ÇELİK  
 Katip Üye

Aykut BOZKURT  
 İmar ve Bayındırlık Komisyon Başkanı

Kocaeli Büyükşehir Belediyesi tarafından Fotogrametrik yöntemle yapılmış Kocaeli İline ait 1/1000 ölçekli sayısal Halihazır Harita 3194 sayılı İmar Kanununun 7/a maddesine göre incelendi ve onandı.

15.04.2024



İmar ve Şehircilik Dairesi Başkanı

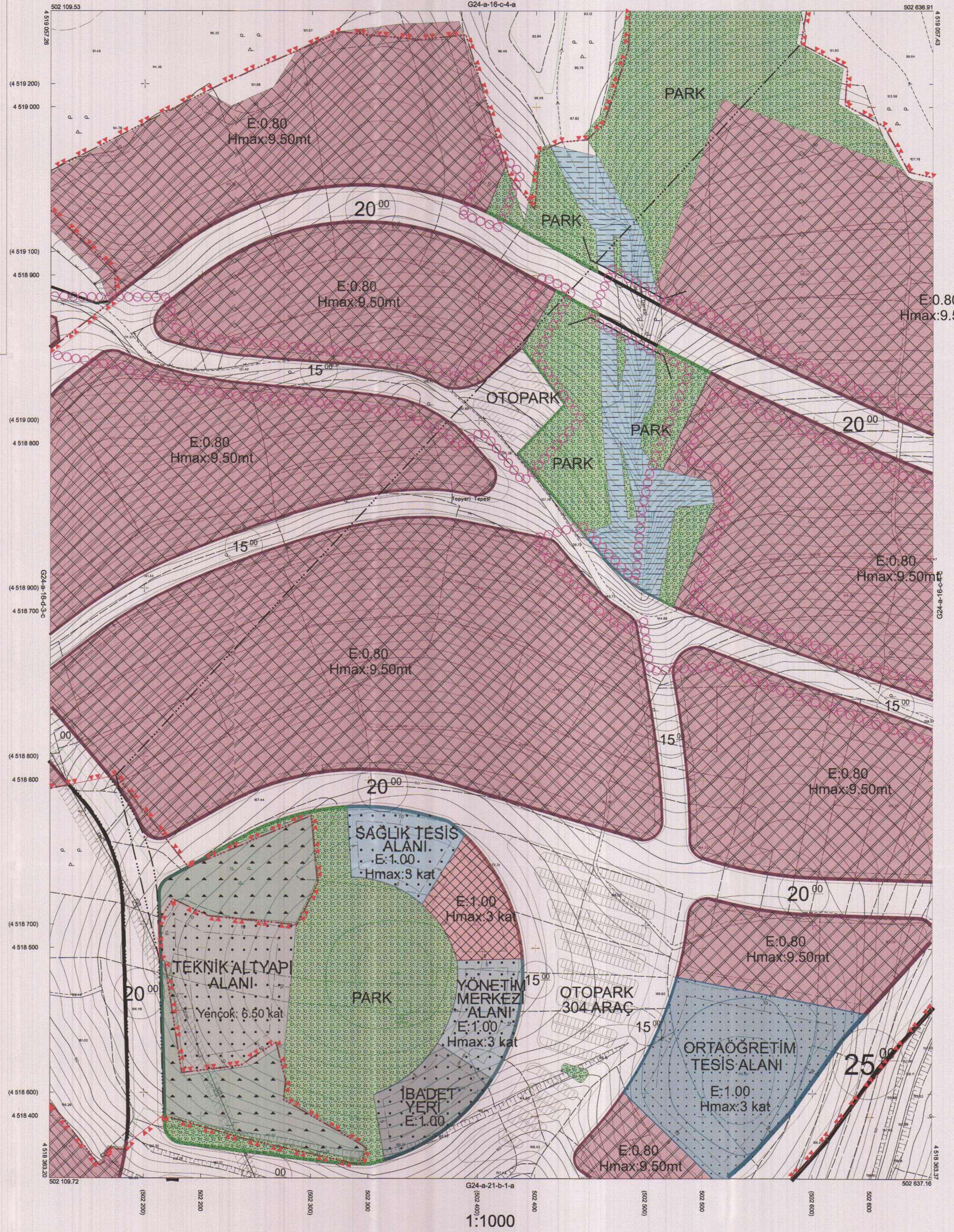

İZMİT İLÇESİ (Durhasan Köyü) G24-a-16-c-4-d  
 KOCAELİ

Koordinatlar ve pafta bölünmesi en son güncellenmiş TUTGA'ya bağlı 2005.0 epoğunda, GRS80 elipsoidi ve Transversal Mercator (TM) izdüşümünde düzenlenmiştir.

Ağustos 2010 tarihinde çekilen renkli hava fotoğraflarından üretilmiştir. Yapılar şapak çizgileriyle gösterilmiştir.

Yüklenici Firma : KUTLUBEY HARİTA A.Ş.  
 ÇETİNKAYA İMAR A.Ş.  
 (Ortak Girişim)

PROJE YÖNETİCİSİ

ALTAN ÇETİNKAYA  
 Harita Mühendisi

*(Signature)*

Harita Mühendisi

SELİM SAYDAN

Harita Mühendisi

KORCAN ERGİN

Harita Mühendisi

DİLEK AYDIN

Harita Yüksek Mühendisi

KONTROL

HALHAZIR HARİTA ŞEFİ

İSMAIL BEYREK

Harita Mühendisi

HAKAN İLHAN

Harita Mühendisi

*(Signature)*

*(Signature)*

PROJE YÖNETİCİSİ

HARİTA ŞUBE MÜDÜRÜ V.

SERAY ÖZGÜR

Harita Yüksek Mühendisi

*(Signature)*

1:1000

İlçesi : İzmit  
 Mahallesi/Köyü : İzmit  
 Pafta : G24-a-16-d-3c  
 Ada : -  
 Parsel : -  
 Konu : Ada kenarlarının parselasyon  
 doğrultusunda yeniden düzenlenmesi  
 Plan Ölçeği : 1/1000

01	24
06	
11	A
21	22 23 24 25

İZMİT İLÇESİ (Durhasan Köyü)  
 KOCAELİ  
 G24-a-16-d-3-c

ÇEVRE PLANI

İmar ve Şehircilik Dairesi Başkanlığı tarafından hazırlanan uygulama imar planları 11.07.2024 tarihinde tarafsızlık kontrol edilmiştir.

İmar ve Şehircilik Dairesi Başkanlığı tarafından hazırlanan 07.06.2024 tarih ve 355055 sayılı Daire Başkanlığı yazısı ile Büyükşehir Belediye Meclisine sunulmuş planlar.

Ece Nur AZİZOĞLU  
 Şehir Plancısı  
 Rahmi E. TÜMPALAY  
 Şehir Planlama Şube Müdürü

Seval AYDÖREN  
 Şehir Plancısı

Osman GÜNER  
 İmar ve Şehircilik Dairesi Başkanı

Büyükşehir Belediye Meclisinin 13.06.2024 tarih ve 82 sayılı gündem maddesi olarak görüşülerek Komisyonumuzun tetkikine sunulan ve 25.06.2024 tarihli komisyon toplantısında karara bağlanan planlar.

Büyükşehir Belediye Meclisinin 11.07.2024 tarih ve 360 sayılı kararı ile onaylanan planlar.

Ayhan BOZKURT  
 İmar ve Bayındırlık Komisyon Başkanı

Gökmen MENÇÜCÜ Başkan  
 Ali Rıza ÇELİK Katip Üye  
 Fatma Nur ÇELİK Katip Üye

Kocaeli Büyükşehir Belediyesi tarafından Fotogrametrik yöntemle yapılan Kocaeli İline ait 1/1000 ölçekli sayısal Halihazır Harita 3194 sayılı İmar Kanununun 7/a maddesine göre incelendi ve onandı.

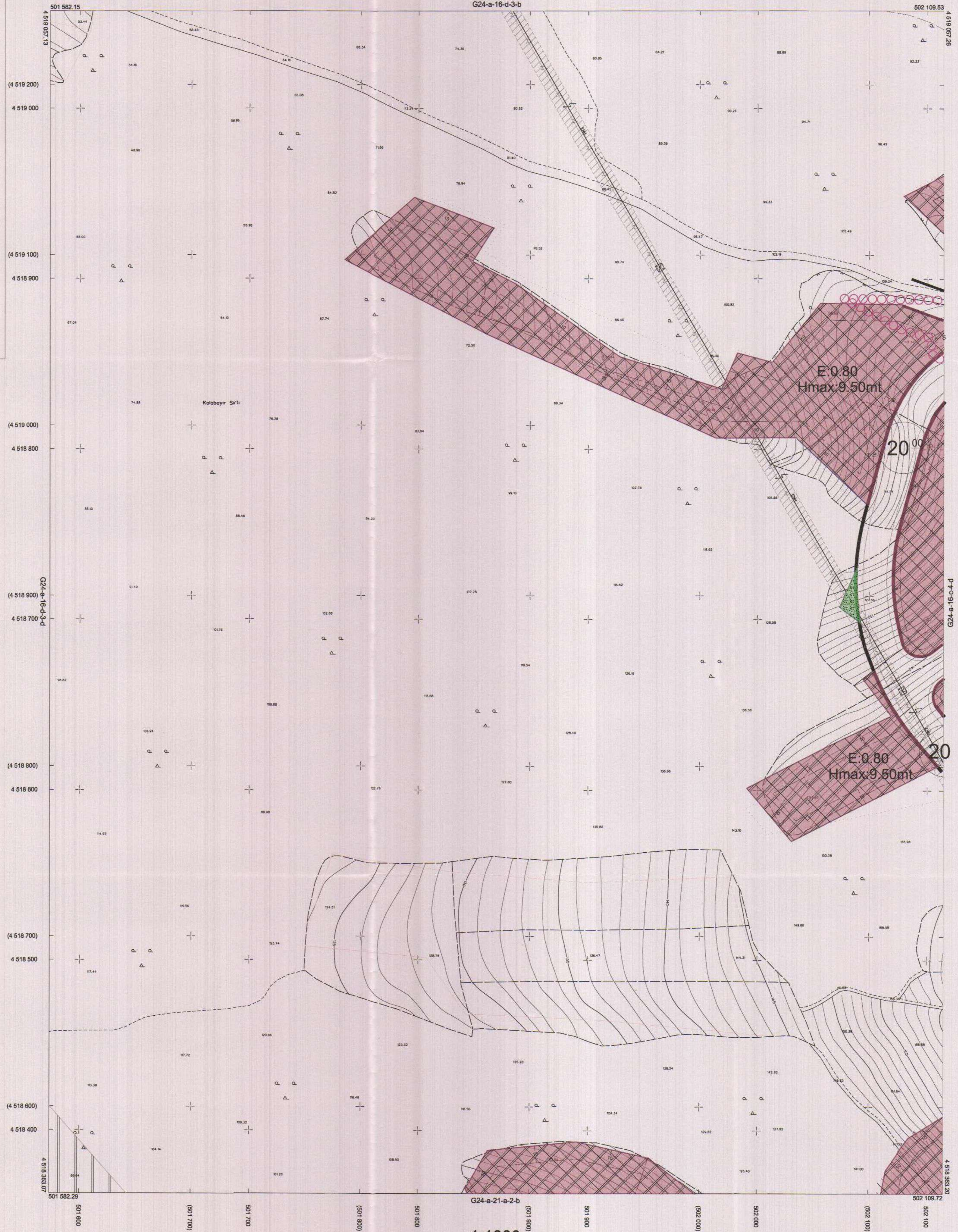

1:1000

Koordinatlar ve pafta bölünmesi en son güncellenmiş TUTGA'ya bağlı 2005 D epiğünde, GRS80 elipsoidi ve Transversal Mercator (TM) izdüşümünde düzenlenmiştir.

Ağustos 2010 tarihinde çekilen renkli hava fotoğraflarından üretilmiştir.Yapılar sapak çizgileriyle gösterilmiştir.

Yüklenici Firma : KUTLUBEY HARİTA A.Ş.  
 ÇETINKAYA İMAR A.Ş.  
 (Ortak Girişimi)

PROJE YÖNETİCİSİ

ALTAN ÇETINKAYA  
 Harita Mühendisi

*(Signature)*

Harita Mühendisi

SELİM SAYDAN

Harita Mühendisi

KORCAN ERGİN

Harita Mühendisi

DİLEK AYDIN

Harita Yüksek Mühendisi

HAKAN İLHAN

KONTROL

HALHAZIR HARİTA ŞEFİ

İSMAİL SEYREK  
 Harita Mühendisi

*(Signature)*

PROJE YÖNETİCİSİ

HARİTA ŞUBE MÜDÜRÜ V.

SEYİTAN ÖNÜR  
 Harita Yüksek Mühendisi

*(Signature)*

İlçesi : İzmit  
 Belediyesi : İzmit  
 Mahallesi/Köyü : Durhasan  
 Pafta : G24-a.16-c  
 Ada :  
 Parsel :  
 Konu : Ada kenarlarının parselasyon doğrultusunda yeniden düzenlenmesi  
 Plan Ölçeği : 1/5000 ölçekli nazım imar planı

İmar ve Şehircilik Dairesi Başkanlığı tarafından hazırlanan nazım imar planları 11/07/2024 tarihinde tarafınca kontrol edilmiştir.

İmar ve Şehircilik Dairesi Başkanlığı tarafından hazırlanan 07.06.2024 tarih ve 3555055 sayılı Daire Başkanlığı yazısı ile Büyükşehir Belediye Meclisine sunulmuş planıdır.

Ece Nur AZİZOĞLU  
Şehir Başkanı

Seval KÜÇÜKÖREN  
Şehir Başkanı

Osmun GÜZLER  
İmar ve Şehircilik Dairesi Başkanı

Rahmi E. TÜMPALAY  
Şehir Planlama Şube Müdürü

Büyükşehir Belediye Meclisinin 13.06.2024 tarih ve 82 sayılı gündem maddesi olarak görüşülerek Komisyonumuzun tetkikine sunulan ve 25.06.2024 tarihli komisyon toplantısında karara bağlanan planıdır.

Büyükşehir Belediye Meclisinin 11/07/2024 tarih ve 360 sayılı kararı ile onaylanan planıdır.

Gökhan ENGÜL  
Başkan A.  
Genel Sekreter Yard.

Ali Ruhan ÇELİK  
Katip Üye  
Fatma Nür ÇELİK  
Katip Üye

Aykut BOZKURT  
İmar ve Bayındırlık Komisyon Başkanı

01					
06					
11	A				
16					
21	22	23	24	25	

## KOCAELİ-İZMİT

G24-a-16-c

KARALI PLAN

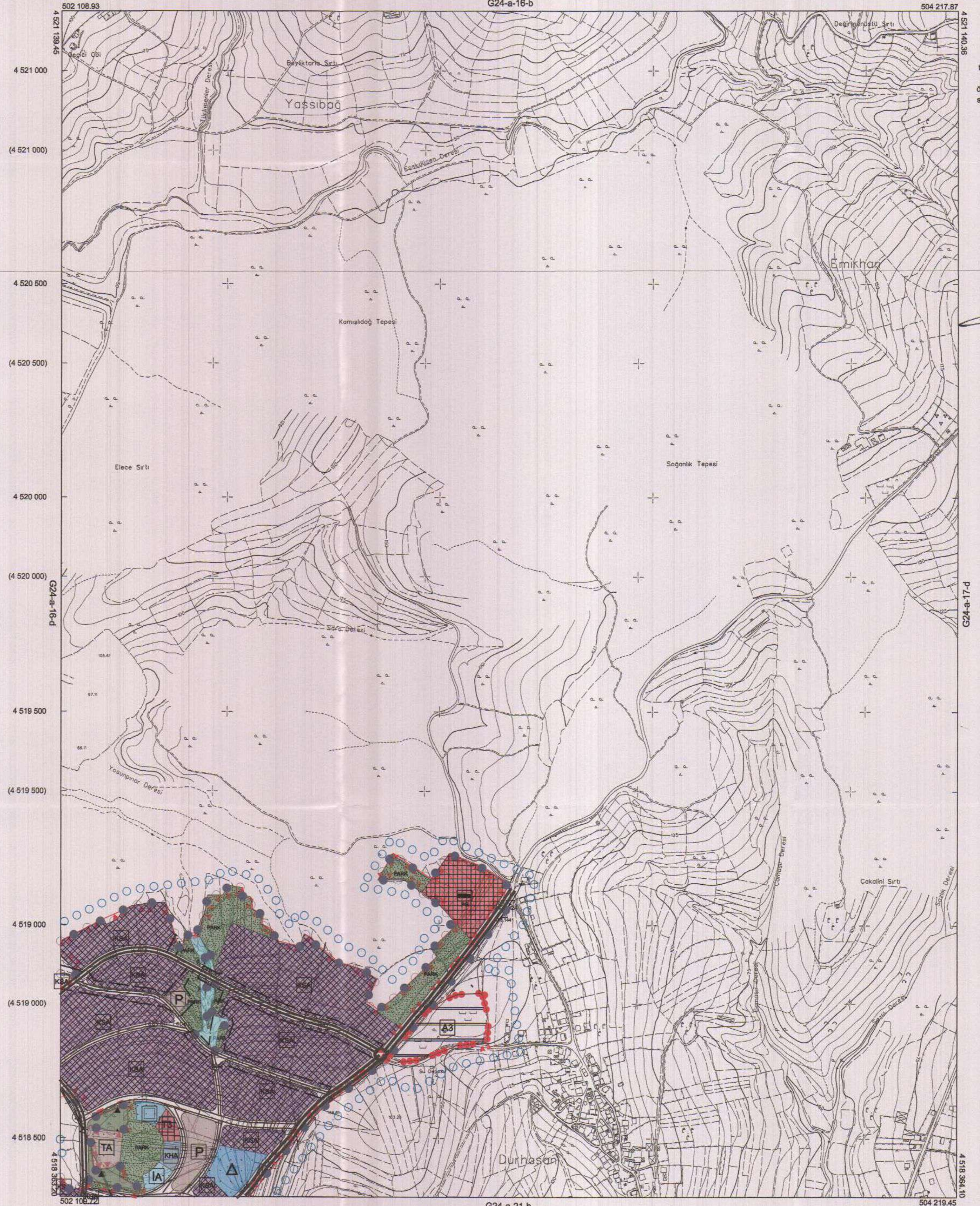

Kocaeli Büyükşehir Belediyesi tarafından Fotogrametrik yöntemle yapılan Kocaeli İline ait 1/5000 ölçekli sayısal Halihazır Harita 3194 sayılı İmar Kanununun 7/a maddesine göre incelendi ve onandı.

1803/2019



KOCAELİ-İZMİT

G24-a-16-c

Koordinatlar ve pafta bölünmesi en son güncellenmiş TUTGA'ya bağlı 2005.0 epoğunda, GRS80 elipsoidi ve Transversal Mercator (TM) izdüşümünde düzenlenmiştir.

Haziran 2018 tarihinde çekilen renkli hava fotoğraflarından üretilmiştir.Yapılar saçak çizgileriyle gösterilmiştir.

Yüklenici Firma : KUTLUBEY HARİTA İNŞ.MÜH.SAN.TİC.A.Ş.

PROJE YÖNETİCİSİ

ALTAN ÇETİNKAYA  
Harita Mühendisi

KONTROL

DİLEK AYDIN

Harita Mühendisi

EŞREF AKIŞ

Harita Yüksek Mühendisi

PROJE YÖNETİCİSİ

HARİTA ŞUBE MÜDÜRÜ V.  
SERKAN ÖZÜR  
Harita Yüksek Mühendisi

1:5000