

İlçesi : GÖLCÜK
 Mahallesi/Köyü : -
 Pafta : G23-c-08a
 Ada : -
 Parsel : -
 Konu : Mikrobölgeleme Etüt Raporuna göre yerleşime uygunluk verilerinin güncellenmesi.
 Plan Ölçeği : 1/5000

İmar ve Şehircilik Dairesi Başkanlığı tarafından hazırlanan nazım imar planları 10.10.2024 tarihinde tarafınca kontrol edilmiştir.

İmar ve Şehircilik Dairesi Başkanlığı tarafından hazırlanan 06.09.2024 tarih ve 3726312 sayılı Daire Başkanlığı yazısı ile Büyükşehir Belediye Meclisine sunulan planıdır.

Osman GÜNLER
 İmar ve Şehircilik Dairesi Başkanı

Seval AYĞÖREN
 Şehir Plancısı

Rahmi E. TÜMPALAY
 Şehir Planlama Şube Müdürü

Büyükşehir Belediye Meclisinin 12.09.2024 tarih ve 101 sayılı gündem maddesi olarak görüşülerek Komisyonumuzun tertibine sunulan ve 04.10.2024 tarihli komisyon toplantısında karara bağlanan planıdır.

Büyükşehir Belediye Meclisinin 10.10.2024 tarih ve 512 sayılı kararı ile onaylanan planıdır.

Gökmen MENÇEK
 Başkan

Ali Ruhan ÇELİK
 Katip Üye

Fatma Nur ÇELİK
 Kaym Üye

Aykut BOZKURT
 İmar ve Bayındırlık Komisyon Başkanı

01	23
06	08
11	C
16	
21	22, 23, 24, 25

KOCAELİ-GÖLCÜK

G23-c-08-a

ONAYLI PLAN

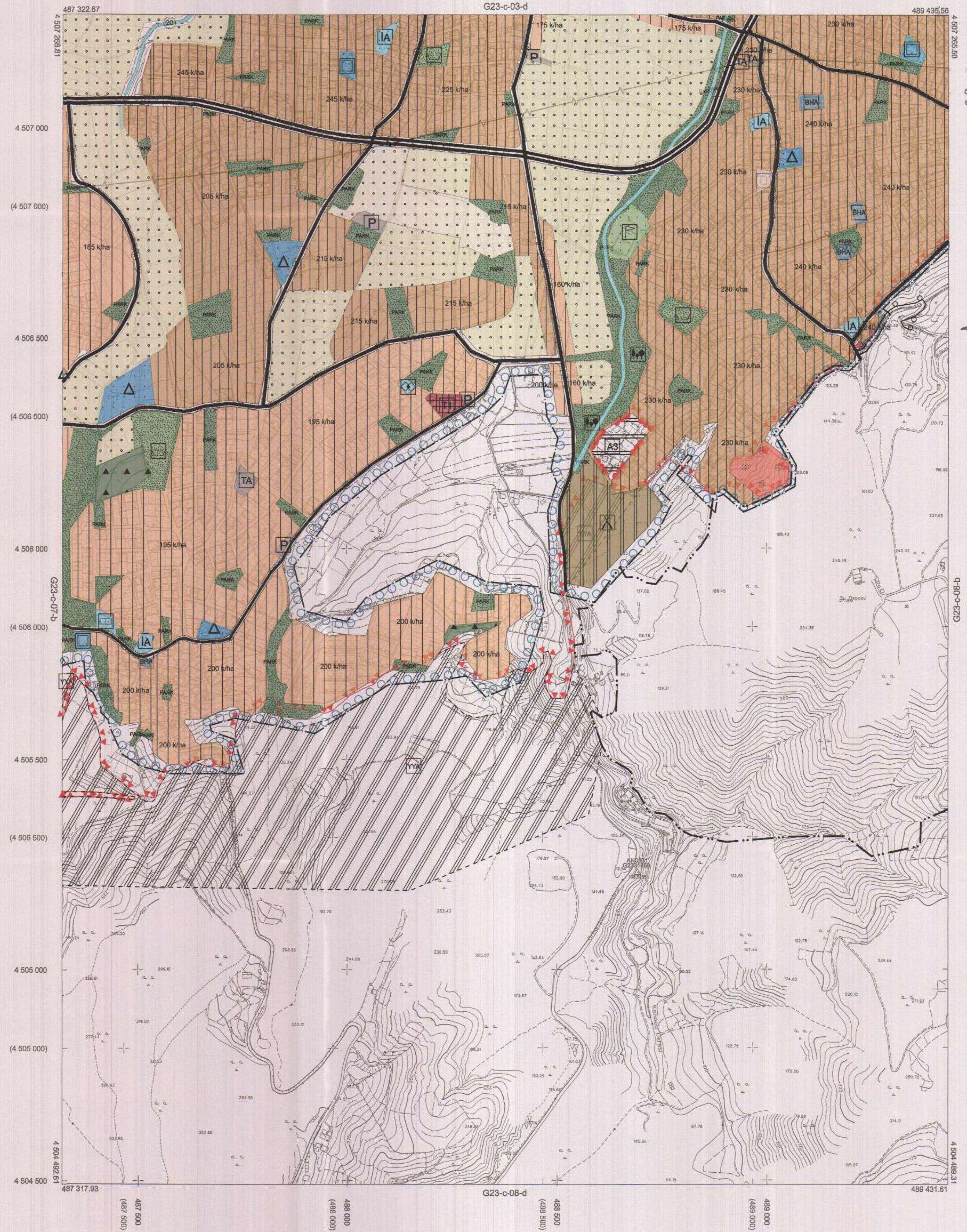

Kocaeli Büyükşehir Belediyesi tarafından Fotogrametrik yöntemle yapılan Kocaeli İline ait 1/5000 ölçekli sayısal Halihazır Harita 3194 sayılı İmar Kanununun 7'nci maddesine göre incelenmiş ve onandır.

18.03.2019

Gökmen MENÇEK
 Genel Sekreter Yardımcısı

KOCAELİ-GÖLCÜK

G23-c-08-a

Koordinatlar ve pafta bölümlenmesi en son güncellenmiş TUTGA'ya bağlı 2005.D ekseninde, GRS80 elipsoidi ve Transversal Mercator (TM) zıdlaşımında düzenlenmiştir.

Haziran 2018 tarihinde çekilen renkli hava fotoğraflarından üretilmiştir. Yapılar seçek çizgileriyle gösterilmiştir.

Yüklenici Firma : KUTLUBEY HARİTA İNŞ.MÜH.SAN.TİC.A.Ş.

PROJE YÖNETİCİSİ

ALTAN ÇETİNKAYA
 Harita Mühendisi

Altan Çetinkaya

KONTROL

DİLEK AYDIN
 Harita Mühendisi

Dilek Aydın

EŞREF AKIŞ
 Harita Yüksek Mühendisi

Eşref Akış

PROJE YÖNETİCİSİ

HARİTA ŞUBE MÜDÜRÜ V.
 SERKAN ÖZÜR
 Harita Yüksek Mühendisi

Serkan Özür

İlçesi : Gölcük
 Mahallesi/Köyü : -
 Pafta : G23-c-08b
 Ada : -
 Parsel : -
 Konu : Mikrobölgeleme Etüt Raporuna göre yerleşime uygunluk verilerinin güncellenmesi.
 Plan Ölçeği : 1/5000

İmar ve Şehircilik Dairesi Başkanlığı tarafından hazırlanan nazım imar planları 10.10.2024 tarihinde tarafınca kontrol edilmiştir.

İmar ve Şehircilik Dairesi Başkanlığı tarafından hazırlanan 06.09.2024 tarih ve 3726312 sayılı Daire Başkanlığı yazısı ile Büyükşehir Belediye Meclisine sunulan planlar.

Osmangazi ÇELİK
 İmar ve Şehircilik Dairesi Başkanı

Yıldırım KURAL
 Şehir Plancısı

Seval AYDÖREN
 Şehir Plancısı

Rahmi E. TÜMPALAY
 Şehir Planlama Şube Müdürü

Büyükşehir Belediye Meclisinin 12.09.2024 tarih ve 101 sayılı gündem maddesi olarak görüşülmüş Komisyonumuzun tetkikine sunulan ve 04.10.2024 tarihli komisyon toplantısında karara bağlanan plandır.

Büyükşehir Belediye Meclisinin 10.10.2024 tarih ve 512 sayılı kararı ile onaylanan plandır.

Gökmen MENCÜC
 Başkan A.
 Genel Sekreter Yard.

Ali Ruhan ÇELİK
 Katip Üye

Fatma Nur ÇELİK
 Katip Üye

Aykut BOZKURT
 İmar ve Bayındırlık Komisyon Başkanı

01						23
06						
11		C				
16						
21	22	23	24	25		

KOCAELİ-BAŞİSKELE

G23-c-08-b

ONAYLI PLAN



Kocaeli Büyükşehir Belediyesi tarafından Fotogrametrik yöntemle yapılan Kocaeli İlne ait 1/5000 ölçekli sayısal Halihazır Harita 3194 sayılı İmar Kanununun 7/a maddesine göre incelendi ve onandı.

18.03.2019

T.C.
 Kocaeli Büyükşehir Belediyesi
 Şehir ve İmar Dairesi Başkanlığı
 Gökmen MENCÜC
 Genel Sekreter Yardımcısı

KOCAELİ-BAŞİSKELE

G23-c-08-b

Koordinatlar ve pafta bölünmesi en son güncellenmiş TUTGA'ya bağlı 2005.0 epeğinde, GRS80 ellipsoidi ve Transversal Mercator (TM) izdüşümünde düzenlenmiştir.

Haziran 2018 tarihinde çekilen renkli hava fotoğraflarından üretilmiştir.Yapılar sapak çizgileriyle gösterilmiştir.

Yüklenici Firma : KUTLUBEY HARİTA İNŞ.MÜH.SAN.TİC.A.Ş.

PROJE YÖNETİCİSİ

ALTAN ÇETİNKAYA
 Harita Mühendisi

Altan Çetinkaya

DİLEK AYDIN

Harita Mühendisi

Dilek Aydın

KONTROL

EŞREF AKIŞ

Harita Yüksek Mühendisi

Eşref Akış

PROJE YÖNETİCİSİ

HARİTA ŞUBE MÜDÜRÜ V.
 ŞERHAN OKULUR
 Harita Yüksek Mühendisi

Şerhan Okulur

İlçesi : GÖLCÜK
 Mahallesi/Köyü : -
 Pafta : G23c.07b
 Ada : -
 Parsel : -
 Konu : Mikrobölgeleme Etüt Raporuna göre yerleşime uygunluk verilerinin güncellenmesi.
 Plan Ölçeği : 1/5000

İmar ve Şehircilik Dairesi Başkanlığı tarafından hazırlanan nazım imar planları 10.10.2024 tarihinde tarafınca kontrol edilmiştir.

İmar ve Şehircilik Dairesi Başkanlığı tarafından hazırlanan 06.09.2024 tarih ve 3726312 sayılı Daire Başkanlığı yazısı ile Büyükşehir Belediye Meclisine sunulan planıdır.

M. KARAL
 Şehir Plancısı

Seval AYDÖREN
 Şehir Plancısı

Osman ÖZNER
 İmar ve Şehircilik Dairesi Başkanı

Rahmi E. TÜMPALAY
 Şehir Planlama Şube Müdürü

Büyükşehir Belediye Meclisinin 12.09.2024 tarih ve 101 sayılı gündem maddesi olarak görüşülerek Komisyonumuzun tetkikine sunulan ve 04.10.2024 tarihli komisyon toplantısında karara bağlanan planıdır.

Büyükşehir Belediye Meclisinin 10.10.2024 tarih ve 512 sayılı kararı ile onaylanan planıdır.

Gökmen GENÇLÜCÜ
 Başkan A.
 Genel Sekreter Yardımcısı

Ali Ruhan ÇELİK
 Katip Üye

Fatma Nur ÇELİK
 Katip Üye

Aykut BOZKURT

İmar ve Bayındırlık Komisyon Başkanı

01					
06					
11		C			
16					
21	22	23	24	25	

KOCAELİ-GÖLCÜK

G23-c-07-b

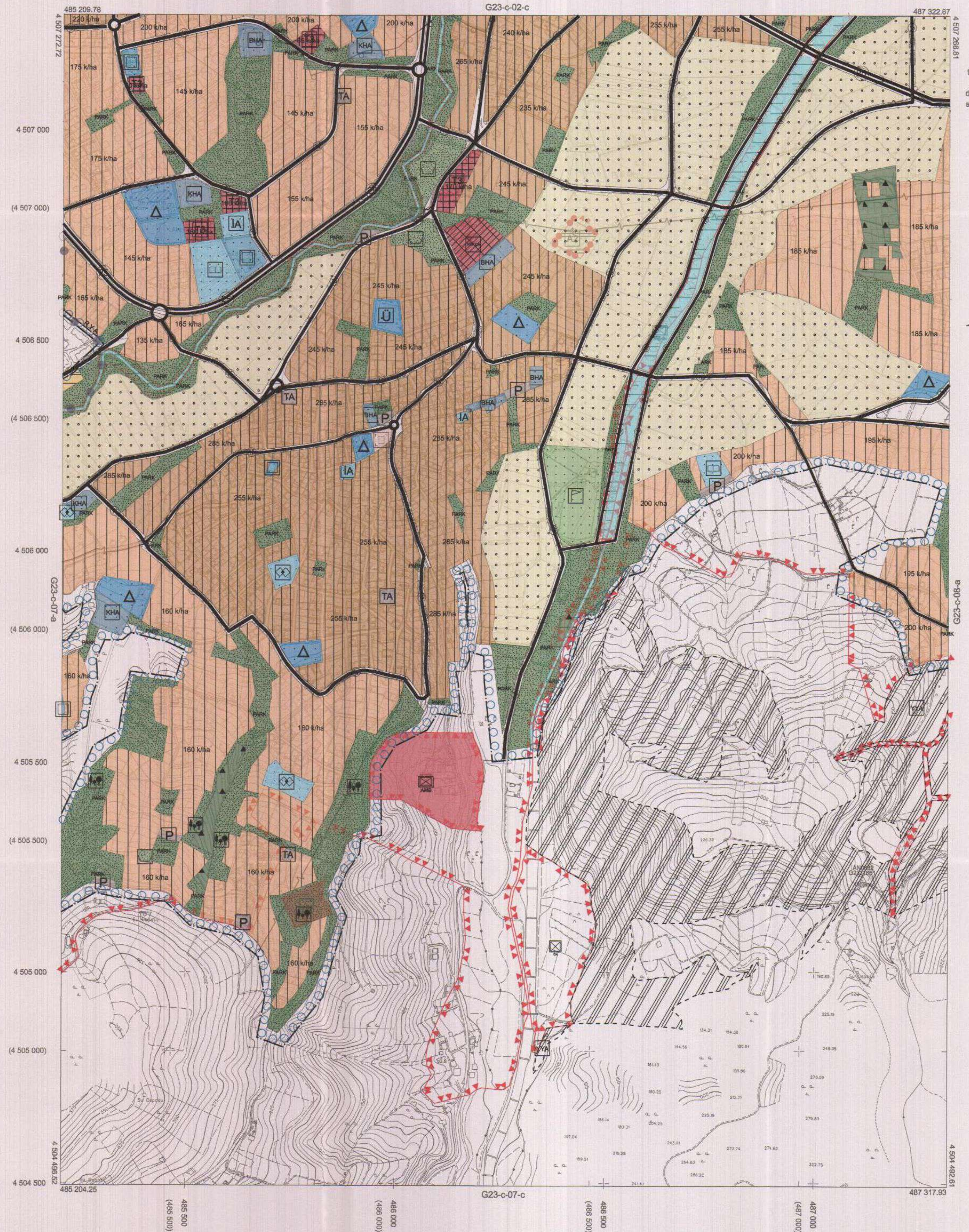

Kocaeli Büyükşehir Belediyesi tarafından Fotogrametrik yöntemle yapılan Kocaeli iline ait 1/5000 ölçekli sayısal Halihazır Harita 3194 sayılı İmar Kanununun 7/a maddesine göre incelendi ve onandı.

1803
 2019



KOCAELİ-GÖLCÜK
 G23-c-07-b

1:5000

Koordinatlar ve pafta bölümlenmesi en son güncellenmiş TUTGA'ya bağlı 2005.0 epeğinde, GRS80 elipsoidi ve Transversal Mercator (TM) izdüşümünde düzenlenmiştir.

Haziran 2018 tarihinde çekilen renkli hava fotoğraflarından üretilmiştir.Yapılar saçak çizgileriyle gösterilmiştir.

Yüklenici Firma : KUTLUBEY HARİTA İNŞ.MÜH.SAN.TİC.A.Ş.

PROJE YÖNETİCİSİ

ALTAN ÇETİNKAYA

Harita Mühendisi

KONTROL

DİLEK AYDIN

Harita Mühendisi

EŞREF AKIŞ

Harita Yüksek Mühendisi

PROJE YÖNETİCİSİ

HARİTA ŞUBE MÜDÜRÜ V.

SERKAN ÇÖLÜR

Harita Mühendisi

İlçesi : GÖLCÜK
 Mahallesi/Köyü : -
 Pafta : G23-c-07a
 Ada : -
 Parsel : -
 Konu : Mikrobölgeleme Etüt Raporuna göre
 yerleşime uygunluk verilerinin
 güncellenmesi.
 Plan Ölçeği : 1/5000

İmar ve Şehircilik Dairesi Başkanlığı tarafından
 hazırlanan nazım imar planları 10.10.2024
 tarihinde tarafsızca kontrol edilmiştir.

İmar ve Şehircilik Dairesi Başkanlığı tarafından
 hazırlanan 05.09.2024 tarih ve 3726312 sayılı
 Daire Başkanlığı yazısı ile Büyükşehir Belediye
 Meclisine sunulan planlar

Osman GÜNLER
 İmar ve Şehircilik Dairesi Başkanı

Yiğil SARAL
 Şehir Plancısı

Seval AYŞEN
 Şehir Plancısı

Rahmi E. TÜMPALAY
 Şehir Planlama Şube Müdürü

Büyükşehir Belediye Meclisinin 12.09.2024 tarih
 ve 101 sayılı gündem maddesi olarak görüşülerek
 Komisyonumuzun tetkikine sunulan ve 04.10.2024
 tarihli komisyon toplantısında karara bağlanan plandır.

Büyükşehir Belediye Meclisinin 10.10.2024 tarih
 ve 512 sayılı kararı ile onaylanan plandır.

Gökmen MENGÜCÜ
 Başkan A.
 Genel Sekreter Yard.

Ali Ruhan ÇELİK
 Katip Üye

Fatma Nur ÇELİK
 Katip Üye

Aykut BOZKURT
 İmar ve Bayındırlık Komisyon Başkanı

01	23
06	07
11	C
16	
21	22 23 24 25

KOCAELİ-GÖLCÜK

G23-c-07-a

NAYLI PLAN

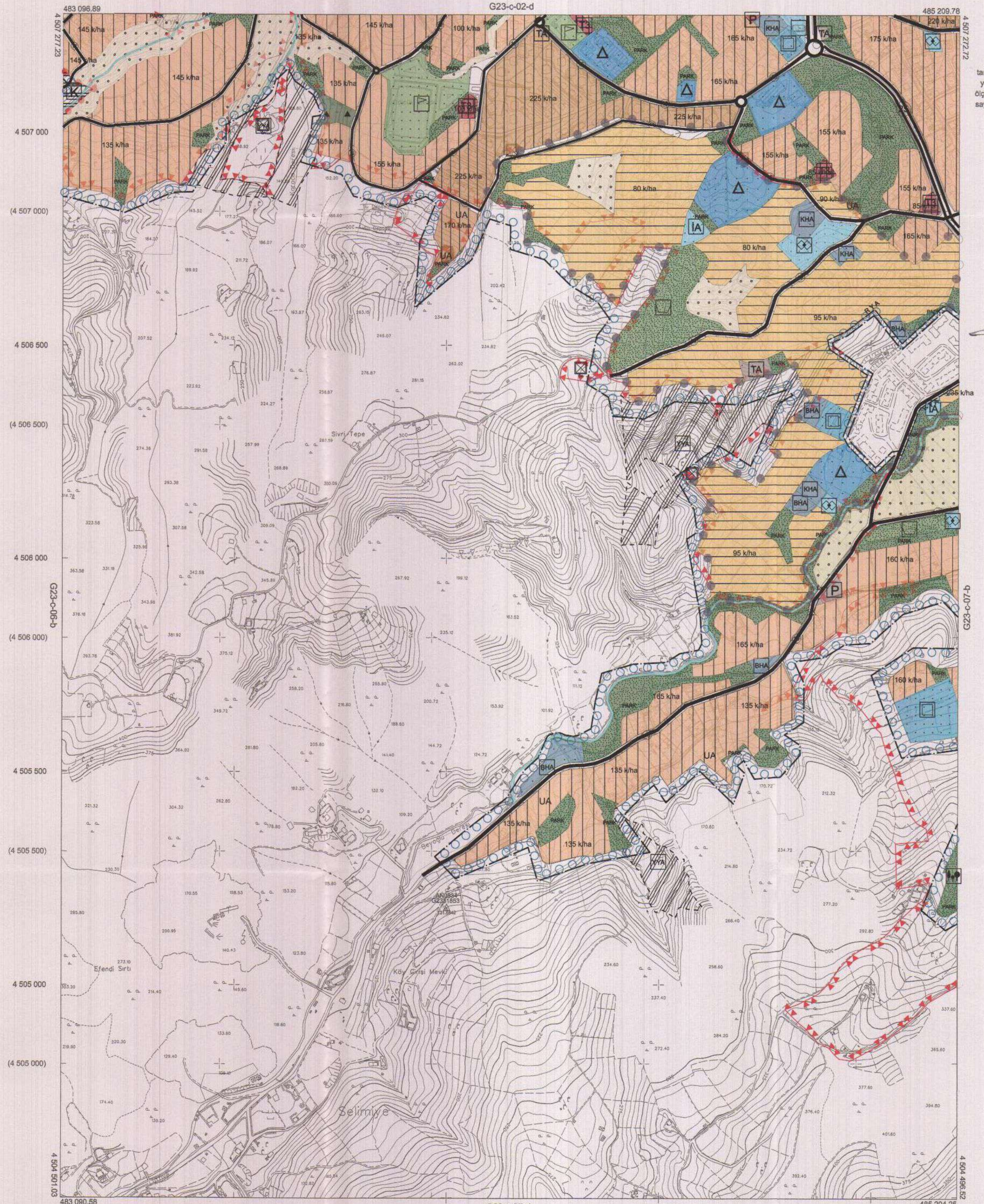

Kocaeli Büyükşehir Belediyesi
 tarafından Fotogrametrik yöntemle
 yapılmış Kocaeli İline ait 1/5000
 ölçekli sayısal Haritası 3194
 sayılı İmar Kanununun 7/a maddesine
 göre incelendi ve onandı.

18.03.2019



Gökmen MENGÜCÜ
 Genel Sekreter Yardımcısı

KOCAELİ-GÖLCÜK

G23-c-07-a

1:5000

Koordinatlar ve pafta bölünmesi en son güncellenmiş
 TUTGA'ya bağlı 2005.0 epochunda, GRS80 elipsoidi ve
 Transversal Mercator (TM) izdüşümünde düzenlenmiştir.

Haziran 2016 tarihinde çekilen renkli hava fotoğraflarından
 üretilmiştir.Yapılar sapak çizgileriyle gösterilmiştir.

Yüklenici Firma : KUTLUBEY HARİTA İNŞ.MOH.SAN.TİC.A.Ş.

PROJE YÖNETİCİSİ

ALTAN ÇETİNKAYA
 Harita Mühendisi

KONTROL

DİLEK AYDIN

Harita Mühendisi

EŞREF AKIŞ

Harita Yüksek Mühendisi

PROJE YÖNETİCİSİ

HARİTA ŞUBE MÜDÜRÜ V.
 ŞERKAY ONUR
 Harita Yüksek Mühendisi

İlçesi : GÖLCÜK
 Mahallesi/Köyü : -
 Pafta : G23.c.06b
 Ada : -
 Parsel : -
 Mikrobölgeleme Etüt Raporuna göre
 Konu : yerleşime uygunluk verilerinin
 güncellenmesi.
 Plan Ölçeği : 1/5000

İmar ve Şehircilik Dairesi Başkanlığı tarafından
 hazırlanan nazım imar planları 10.10.2024
 tarihinde tarafsızca kontrol edilmiştir.

İmar ve Şehircilik Dairesi Başkanlığı tarafından
 hazırlanan 06.09.2024 tarih ve 3726312 sayılı
 Daire Başkanlığı yazısı ile Büyükşehir Belediye
 Meclisine sunulan plandır.

Osman ÇETİNKAYA
 İmar ve Şehircilik Dairesi Başkanı

Yılmaz SARAL
 Şehir Plancısı

Seval AYÇİREN
 Şehir Plancısı

Rahmi E. TÜMPALAY
 Şehir Planlama Şube Müdürü

Büyükşehir Belediye Meclisinin 12.09.2024 tarih
 ve 101 sayılı gündem maddesi olarak görüşülerek
 Komisyonumuzun tetkikine sunulan ve 04.10.2024
 tarihli komisyon toplantısında karara bağlanan plandır.

Büyükşehir Belediye Meclisinin 10.10.2024 tarih
 ve 512 sayılı kararı ile onaylanan plandır.

Gökmen MEVGİC
 Başkan A.Ü.

Ali Rıhan ÇELİK
 Katip Üye

Fatma Nur ÇELİK
 Katip Üye

Aykut BOZKURT
 İmar ve Bayındırlık Komisyon Başkanı

01	23
02	
11	C
16	
21	22 23 24 25

KOCAELİ-GÖLCÜK

G23-c-06-b

ONAYLI PLAN

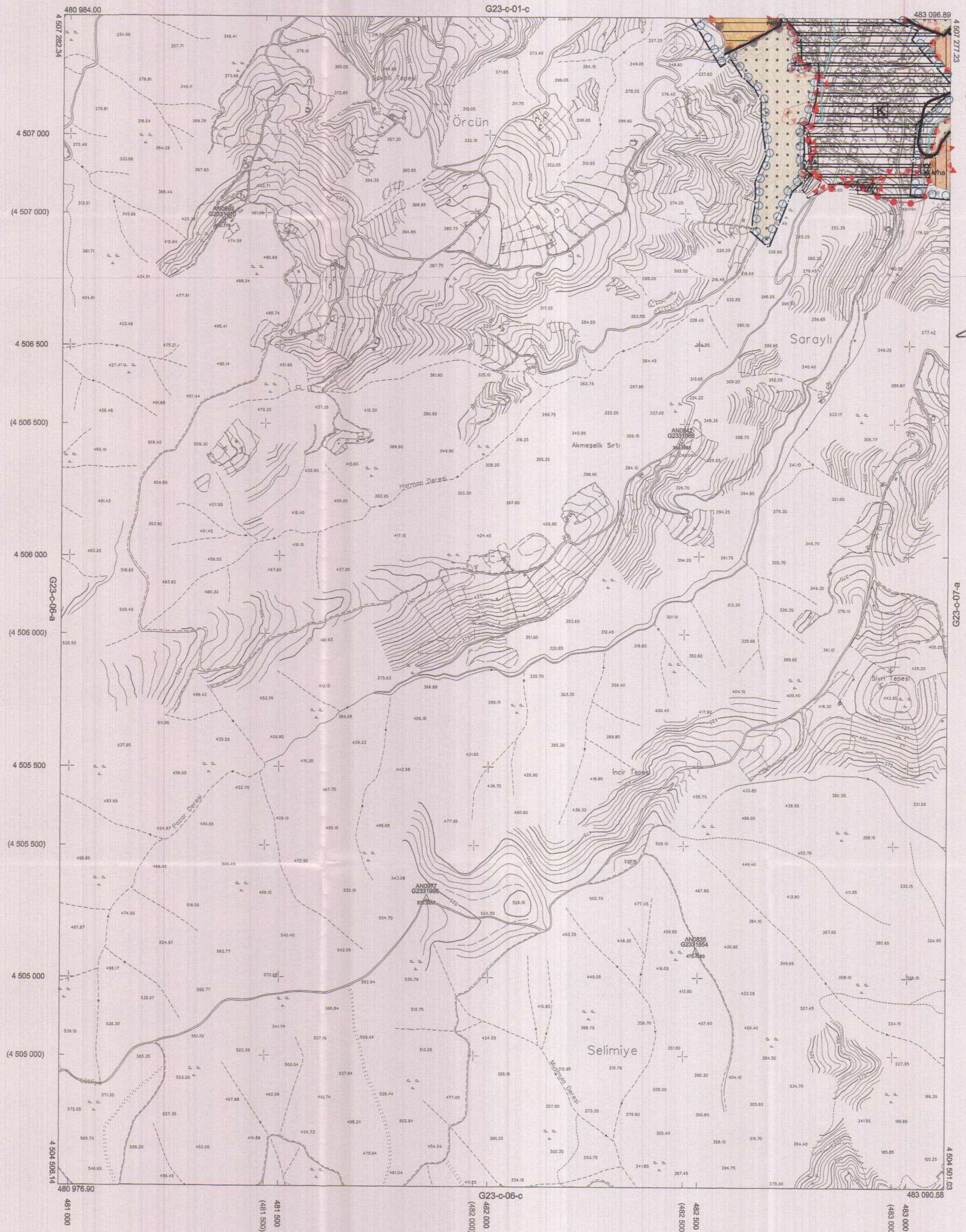

Kocaeli Büyükşehir Belediyesi
 tarafından Fotogrametrik yöntemle
 yapılmış Kocaeli İline alt 1/5000
 ölçekli sayısal Halihazır Harita 3194
 sayılı İmar Kanununun 7/a maddesine
 göre incelenmiş ve onandır.

10.03.2019



KOCAELİ-GÖLCÜK

G23-c-06-b

Koordinatlar ve pafta bölünmesi en son güncellenmiş
 TUTGA'ya bağlı 2005.0 epochunda, GRS80 elipsoidi ve
 Transversal Mercator (TM) izdöğümünde düzenlenmiştir.

Haziran 2018 tarihinde çekilen renkli hava fotoğraflarından
 üretilmiştir. Yapılar şapak çizgileriyle gösterilmiştir.

Yüklenici Firma : KUTLUBEY HARİTA İNŞ. MÜH. SAN. TİC. A.Ş.

PROJE YÖNETİCİSİ

ALTAN ÇETİNKAYA
 Harita Mühendisi

KONTROL

DİLEK AYDIN

Harita Mühendisi

EŞREF AKIŞ

Harita Yüksek Mühendisi

PROJE YÖNETİCİSİ

HARİTA ŞUBE MÜDÜRÜ V.

SERKAN ÖNER

Harita Yüksek Mühendisi

İlçe : GÖLCÜK
 Mahallesi/Köyü : -
 Pafta : G23c.02d
 Ada : -
 Parsel : -
 Konu : Mikrobölgeleme Etüt Raporuna göre yerleşime uygunluk verilerinin güncellenmesi.
 Plan Ölçeği : 1/5000

İmar ve Şehircilik Dairesi Başkanlığı tarafından hazırlanan nazım imar planının 10.10.2024 tarihinde tarafınca kontrol edilmiştir.

İmar ve Şehircilik Dairesi Başkanlığı tarafından hazırlanan 06.09.2024 tarihli ve 3726312 sayılı Daire Başkanlığı yazısı ile Büyükşehir Belediye Meclisine sunulan plandır.

Yüksel SARAL
 Şehir Plancısı
Seval AKSOY
 Şehir Plancısı
Rahmi E. TÜMPALAY
 Şehir Planlama Şube Müdürü

Osman GÜNER
 İmar ve Şehircilik Dairesi Başkanı

Büyükşehir Belediye Meclisinin 12.09.2024 tarih ve 101 sayılı gündem maddesi olarak görüşülerek Komisyonumuzun tetkikine sunulan ve 04.10.2024 tarihli komisyon toplantısında karara bağlanan plandır.

Büyükşehir Belediye Meclisinin 10.10.2024 tarih ve 512 sayılı kararı ile onaylanan plandır.

Aykut BOZKURT
 İmar ve Bayındırlık Komisyon Başkanı

Gökmen MENGÜCÜ
 Başkan A.
 Genel Sekreter Yard.

Ali Ruhan ÇELİK
 Katip Üye

Fatma Nur ÇELİK
 Katip Üye

01	02	23		
06				
11	C			
16				
21	22	23	24	25

KOCAELİ-GÖLCÜK

G23-c-02-d

ONAYLI PLAN

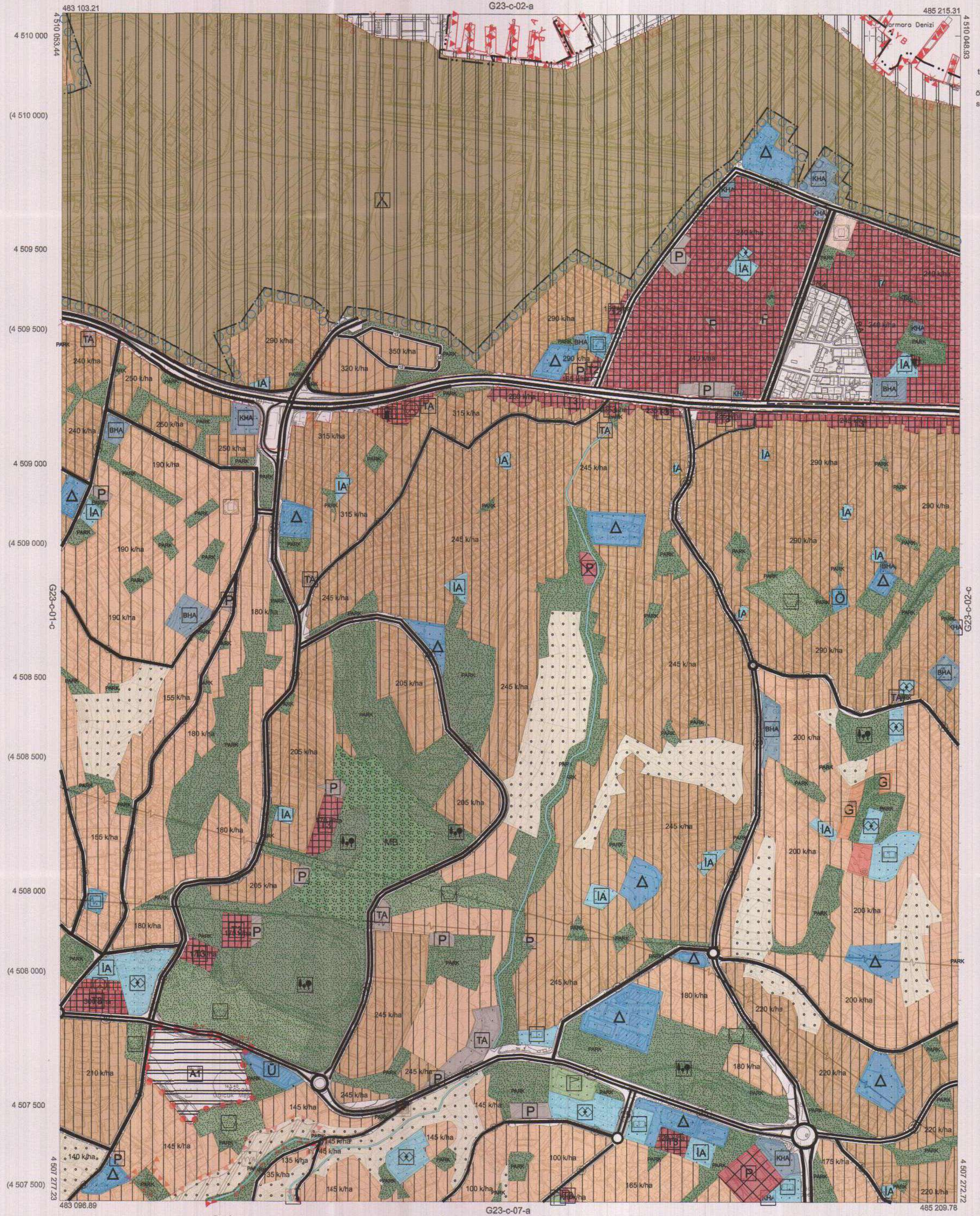

Kocaeli Büyükşehir Belediyesi tarafından Fotogrametrik yöntemle yapılmış Kocaeli iline ait 1/5000 ölçekli sayısal Halihazır Harita 3194 sayılı İmar Kanununun 7/a maddesine göre incelendi ve onandı.

18.03.2019



KOCAELİ-GÖLCÜK G23-c-02-d

1:5000

Koordinatlar ve pafta bölümlenmesi en son güncellenmiş TUTGA'ya bağlı 2005.0 epeğünde, GRS90 elipsoidi ve Transversal Mercator (TM) izdüşümünde düzenlenmiştir.

Haziran 2018 tarihinde çekilen renkli hava fotoğraflarından üretilmiştir. Yapılar seçak çizimlerle gösterilmiştir.

Yüklenici Firma : KUTLUBEY HARITA İNŞ.MÜH.SAN.TİC.A.Ş.

PROJE YÖNETİCİSİ

ALTAN ÇETİNKAYA

Harita Mühendisi

Harita Mühendisi

Harita Mühendisi

Harita Mühendisi

KONTROL

DİLEK AYDIN

Harita Mühendisi

Harita Mühendisi

Harita Mühendisi

Harita Mühendisi

Harita Mühendisi

EŞREF AKIŞ

Harita Yüksek Mühendisi

Harita Yüksek Mühendisi

Harita Yüksek Mühendisi

Harita Yüksek Mühendisi

Harita Yüksek Mühendisi

PROJE YÖNETİCİSİ

HARİTA ŞUBE MÜDÜRÜ V.

SERKAN ÖZÜR

Harita Yüksek Mühendisi

Harita Yüksek Mühendisi

Harita Yüksek Mühendisi

İçesi : Gökçük
 Mahallesi/Köyü : -
 Pafta : G23c.03d
 Ada : -
 Parsel : -
 Konu : Mikrobölgeleme Etüt Raporuna göre
 yerleşime uygunluk verilerinin
 güncellenmesi.
 Plan Ölçeği : 1/5000

İmar ve Şehircilik Dairesi Başkanlığı tarafından
 hazırlanan nazım imar planları 10.10.2024
 tarihinde tarafınca kontrol edilmiştir.

İmar ve Şehircilik Dairesi Başkanlığı tarafından
 hazırlanan 06.09.2024 tarih ve 3726312 sayılı
 Daire Başkanlığı yazısı ile Büyükşehir Belediye
 Meclisine sunulmuş olup,

Osman GÜNLER
 İmar ve Şehircilik Dairesi Başkanı

Yüksel SARAL
 Şehir Plancısı
 Seval YIGÖREN
 Şehir Plancısı
 Rahmi E. TÜMPALAY
 Şehir Planlama Şube Müdürü

Büyükşehir Belediye Meclisinin 12.09.2024 tarih
 ve 101 sayılı gündem maddesi olarak görüşülerek
 Komisyonumuzun tetkikine sunulan ve 04.10.2024
 tarihli komisyon toplantısında karara bağlanan plandır.

Büyükşehir Belediye Meclisinin 10.10.2024 tarih
 512 sayılı kararı ile onaylanan plandır.

Gökmen MENGÜ
 Başkan A.
 Genel Sekreter Yard.

Ali Ruhan ÇELİK
 Katip Üye

Fatma Nur ÇELİK
 Katip Üye

Aykut BOZKURT
 İmar ve Bayındırlık Komisyon Başkanı



01	02	03	04	05	06
06	07	08	09	10	11
11	12	13	14	15	16
16	17	18	19	20	21
21	22	23	24	25	26

KOCALİ-BAŞİSKELE

G23-c-03-d

ONAYLI PLAN

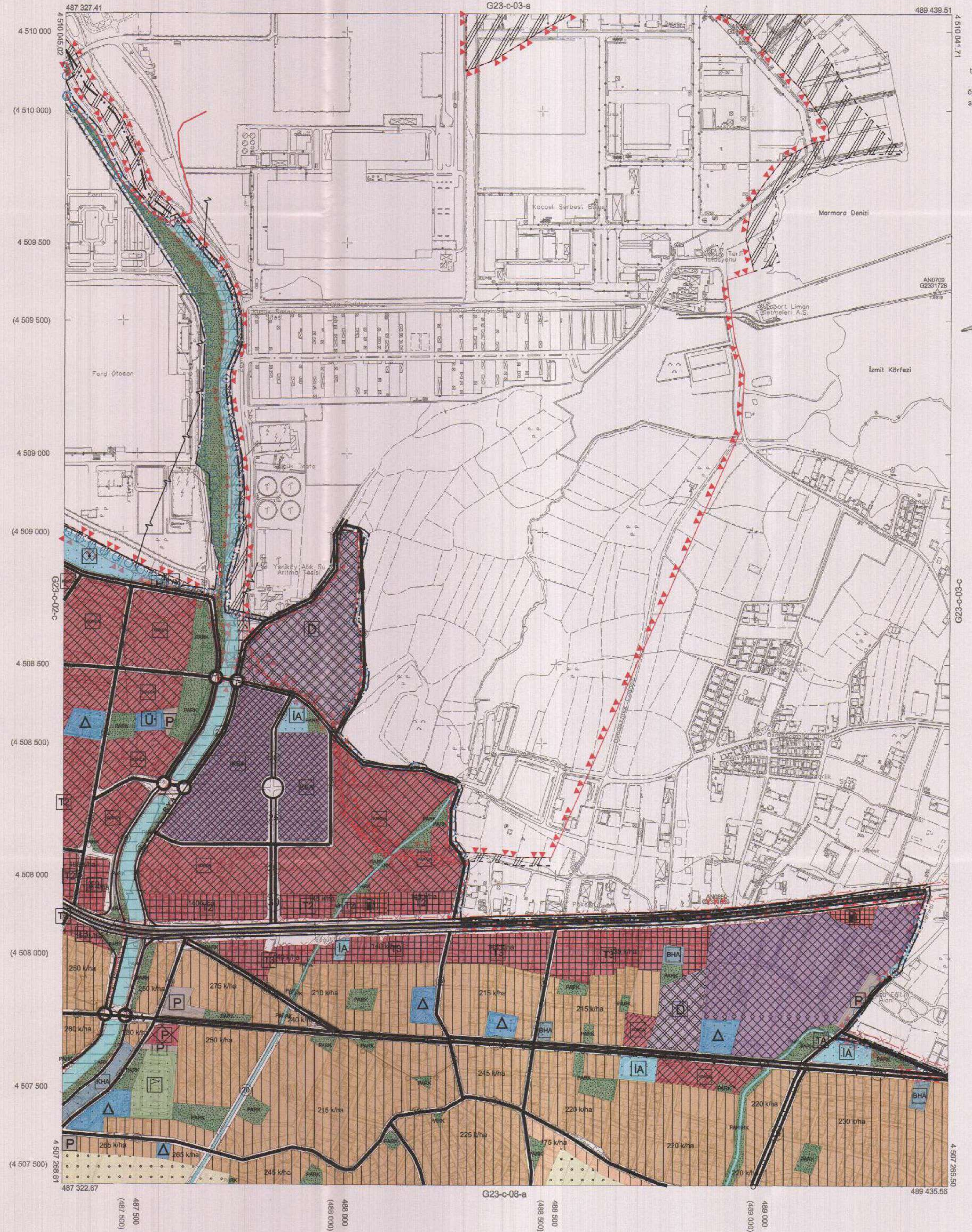

Kocaeli Büyükşehir Belediyesi
 tarafından Fotogrametrik yöntemle
 yapılmış Kocaeli İline ait 1/5000
 ölçekli sayısal Halihazır Harita 3194
 sayılı İmar Kanununun 7/a maddesine
 göre incelendi ve onandı.

18.03.2019



KOCALİ-BAŞİSKELE G23-c-03-d

Koordinatlar ve pafta bölünmesi en son güncellenmiş
 TUTGA'ya bağlı 2005.0 epeğinde, GRS90 ellipsoidi ve
 Transversal Mercator (TM) izdüşümünde düzenlenmiştir.

Haziran 2018 tarihinde çekilen renkli hava fotoğraflarından
 üretilmiştir.Yapılar saçağ çizgileriyle gösterilmiştir.

Yüklenici Firma : KUTLUBEY HARİTA İNŞ.MÜH.SAN.TİC.A.Ş.

PROJE YÖNETİCİSİ

ALTAN ÇETİNKAYA
Harita Mühendisi

1:5000

KONTROL

DİLEK AYDIN

Harita Mühendisi

EŞREF AKIŞ

Harita Yüksek Mühendisi

PROJE YÖNETİCİSİ

HARİTA ŞUBE MÜDÜRÜ V.
SERKAN ÖZÜR

Harita Yüksek Mühendisi

İlçesi : GÖLCÜK
 Mahallesi/Köyü : -
 Pafta : G23c-03c
 Ada : -
 Parsel : -
 Konu : Mikrobölgeleme Etüt Raporuna göre yerleşime uygunluk verilerinin güncellenmesi.
 Plan Ölçeği : 1/5000

İmar ve Şehircilik Dairesi Başkanlığı tarafından hazırlanan nazım imar planları 10.10.2024 tarihinde tarafsızca kontrol edilmiştir.

İmar ve Şehircilik Dairesi Başkanlığı tarafından hazırlanan 06.09.2024 tarih ve 3726312 sayılı Daire Başkanlığı yazısı ile Büyükşehir Belediye Meclisine sunulmuştur.

MURAT SARAL
Şehir Plancısı

Seval AYŞÖREN
Şehir Plancısı

Osman GÜNLER
İmar ve Şehircilik Dairesi Başkanı

Rahmi E. TÜMPALAY
Şehir Planlama Şube Müdürü

Büyükşehir Belediye Meclisinin 12.09.2024 tarih ve 101 sayılı gündem maddesi olarak görüşülerek Komisyonumuzun tetkikine sunulan ve 04.10.2024 tarihli komisyon toplantısında karara bağlanan plandır.

Büyükşehir Belediye Meclisinin 10.10.2024 tarih ve 512 sayılı kararı ile onaylanan plandır.

Gökmen MENDOĞ
Başkan A.
Genel Sekreter Yrd.

Ali Ruhan ÇELİK
Katip Üye

Fatma Nur ÇELİK
Katip Üye

Aykut BOZKURT
İmar ve Bayındırlık Komisyon Başkanı

01	02	03	04	05	06	07	08	09	10	11	12	13	14	15	16	17	18	19	20	21	22	23	24	25
01	02	03	04	05	06	07	08	09	10	11	12	13	14	15	16	17	18	19	20	21	22	23	24	25

KOCAELİ-BAŞİSKELE

G23-c-03-c

ÇEVRE PLANI



Kocaeli Büyükşehir Belediyesi tarafından Fotogrametrik yöntemle yapılan Kocaeli İlne ait 1:5000 ölçekli sayısal Harita 3194 sayılı İmar Kanununun 7/a maddesine göre incelendi ve onandı.

18.03.2019



KOCAELİ-BAŞİSKELE

G23-c-03-c

Koordinatlar ve pafta bölünmesi en son güncellenmiş TUTGA'ya bağlı 2005.0 epeğinde, GRS80 elipsoidi ve Transversal Mercator (TM) zdtüğünde düzenlenmiştir.

Haziran 2018 tarihinde çekilen renkli hava fotoğraflarından alınmıştır.Yapılar saçak çizgileriyle gösterilmiştir.

Yüklenici Firma : KUTLUBEY HARİTA İNŞ.MOH.SAN.TİC.A.Ş.

PROJE YÖNETİCİSİ

ALTAN ÇETİNKAYA
Harita Mühendisi

[Signature]

KONTROL

DİLEK AYDIN

Harita Mühendisi

[Signature]

EŞREF AKIŞ

Harita Yüksek Mühendisi

[Signature]

PROJE YÖNETİCİSİ

HARİTA ŞUBE MÜDÜRÜ V.
SİRİKAN ÖZUR
Harita Yüksek Mühendisi

[Signature]

İlçesi : GÖLCÜK
 Mahallesi/Köyü : -
 Pafta : G23d.04c
 Ada : -
 Parsel : -
 Konu : Mikrobölgeleme Etüt Raporuna göre yerleşime uygunluk verilerinin güncellenmesi.
 Plan Ölçeği : 1/5000

İmar ve Şehircilik Dairesi Başkanlığı tarafından hazırlanan nazım imar planları 10.10.2024 tarihinde tarafınca kontrol edilmiştir.

İmar ve Şehircilik Dairesi Başkanlığı tarafından hazırlanan 06.09.2024 tarih ve 3726312 sayılı Daire Başkanlığı yazısı ile Büyükşehir Belediye Meclisine sunulan plandır.

Osman GÜNLER
 İmar ve Şehircilik Dairesi Başkanı

Seval AKŞÖREN
 Şehir Plancısı

Rahmi E. TÜMPALAY
 Şehir Planlama Şube Müdürü

Büyükşehir Belediye Meclisinin 12.09.2024 tarih ve 101 sayılı gündem maddesi olarak görüşülen Komisyonumuzun teklifine sunulan ve 04.10.2024 tarihli komisyon toplantısında karara bağlanan plandır.

Büyükşehir Belediye Meclisinin 10.10.2024 tarih ve 512 sayılı kararı ile onaylanan plandır.

Gökçe MENGÜCÜ
 Başkan A. Genel Sekreter Yard.

Ali Ruhani ÇELİK
 Katip Üye

Fatma Nur ÇELİK
 Katip Üye

Aykut BOZKURT
 İmar ve Bayındırlık Komisyon Başkanı

01	02	23
06		
11	D	
16		
21	22	23
24	25	

KOCAELİ-GÖLCÜK

G23-d-04-c

ÇEVRE PLANI

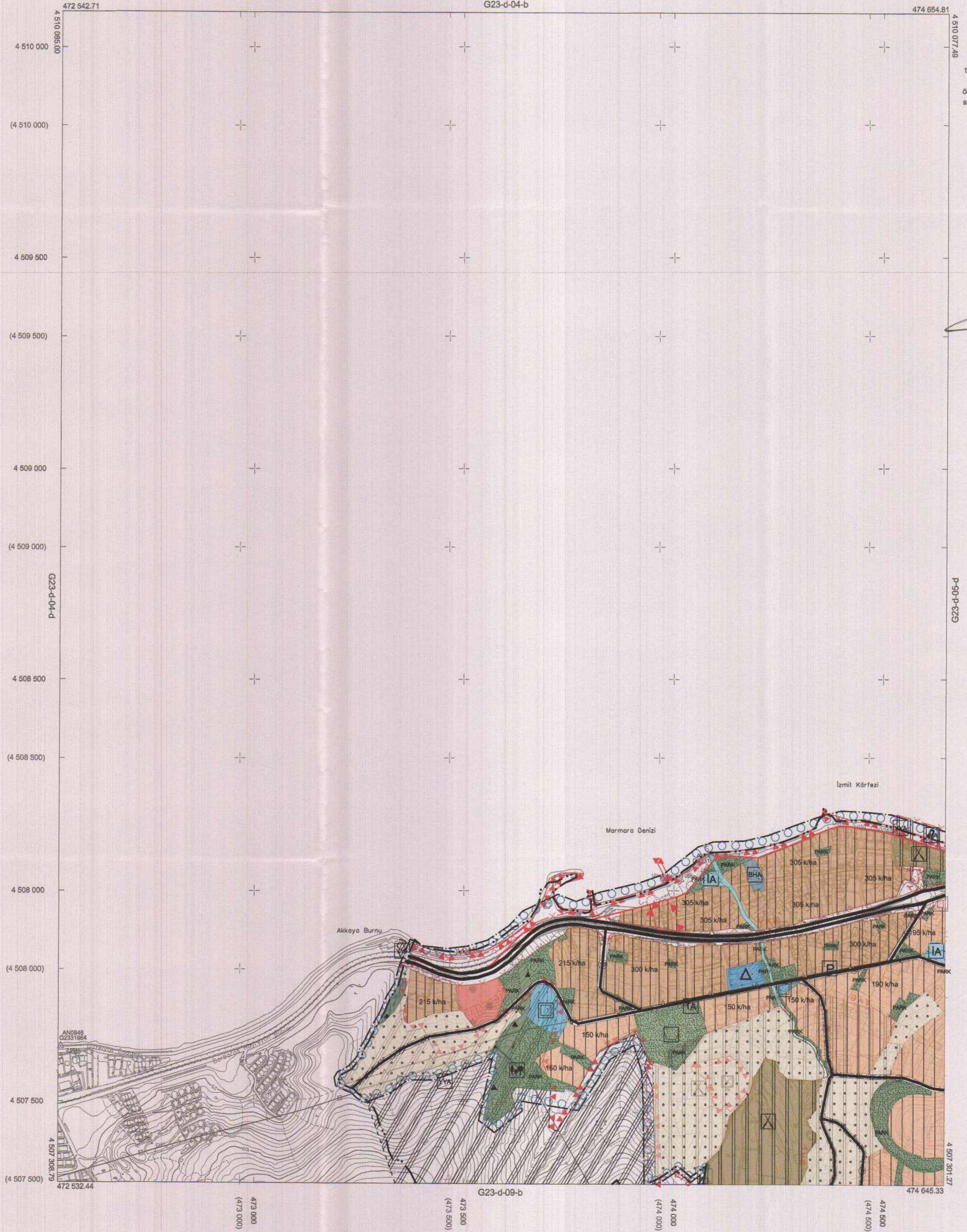

Kocaeli Büyükşehir Belediyesi tarafından Fotogrametrik yöntemle yapılmış Kocaeli İline ait 1/5000 ölçekli sayısal Halihazır Harita 3194 sayılı İmar Kanununun 7/a maddesine göre incelendi ve onandı.

10.3/2019



KOCAELİ-GÖLCÜK G23-d-04-c

1:5000

Koordinatlar ve pafta bölümlenmesi en son güncellenmiş TUTGA'ya bağlı 2005.0 epejünde, GRS80 elipsoidal ve Transversal Mercator (TM) izdijimünde düzenlenmiştir.

Haziran 2018 tarihinde çekilen renkli hava fotoğraflarından üretilmiştir. Yapılar saçak çizgileriyle gösterilmiştir.

Yüklenici Firma : KUTLUBEY HARİTA İNŞ.MÜH.SAN.TİC.A.Ş.

PROJE YÖNETİCİSİ

ALTAN ÇETİNKAYA
 Harita Mühendisi

KONTROL

DİLEK AYDIN

Harita Mühendisi

EŞREF AKIŞ

Harita Yüksek Mühendisi

PROJE YÖNETİCİSİ

HARİTA ŞUBE MÜDÜRÜ V.
SERKAN ÇÖRÜR

Harita Yüksek Mühendisi

İlçesi : GÖLCÜK
 Mahallesi/Köyü : -
 Pafta : G23d.09b
 Ada : -
 Parsel : -
 Konu : Mikrobölgeleme Etüt Raporuna göre
 yerleşime uygunluk verilerinin
 güncellenmesi.
 Plan Ölçeği : 1/5000

İmar ve Şehircilik Dairesi Başkanlığı tarafından
 hazırlanan nazım imar planları 10.10.2024
 tarihinde tarafınca kontrol edilmiştir.

YİĞİT SARAL
 Şehir Plancısı

Seval KÖREN
 Şehir Plancısı

Rahmi E. TÜMPALAY
 Şehir Planlama Şube Müdürü

İmar ve Şehircilik Dairesi Başkanlığı tarafından
 hazırlanan 06.09.2024 tarih ve 3726312 sayılı
 Daire Başkanlığı yazısı ile Büyükşehir Belediye
 Meclisine sunulan plandır.

Osman GÜNLER
 İmar ve Şehircilik Dairesi Başkanı

Büyükşehir Belediye Meclisinin 12.09.2024 tarih
 ve 101 sayılı gündem maddesi olarak Büyükşehir
 Komisyonumuzun teklifine sunulan ve 04.10.2024
 tarihli komisyon toplantısında karara bağlanan plandır.

Aykut BOZKURT
 İmar ve Bayındırlık Komisyon Başkanı

Büyükşehir Belediye Meclisinin 10.10.2024 tarih
 ve 512 sayılı kararı ile onaylanan plandır.

Gökmen MENÇÜC
 Başkan A.
 Genel Sekreter Yardımcısı

Ali Ruhan ÇELİK
 Katip Üye

Fatma Nur ÇELİK
 Katip Üye

01					
06					
11	D				
16					
21	2,2,2,3,24,25				

KOCAELİ-KARAMÜRSEL

G23-d-09-b

KAMALI PLAN

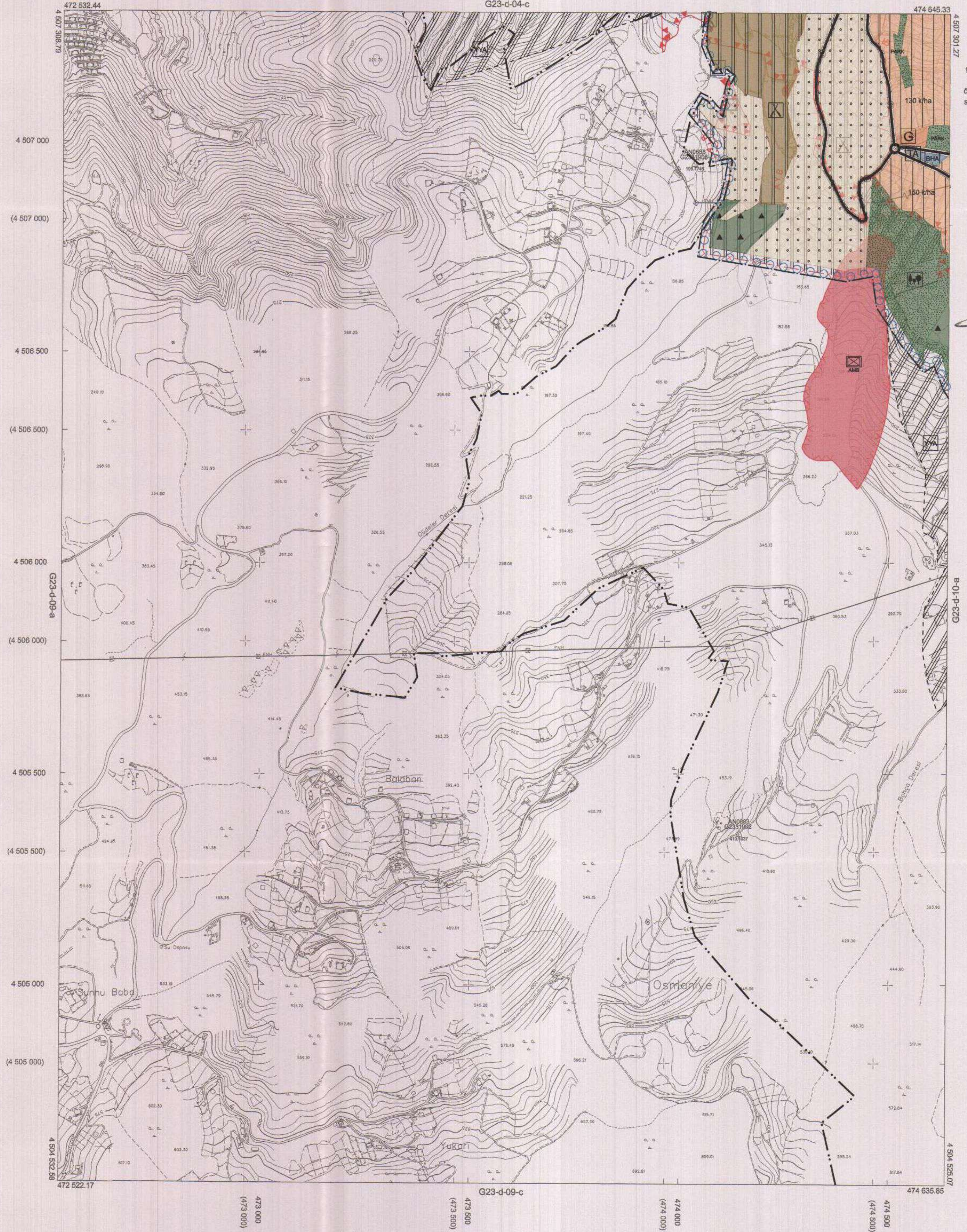

Kocaeli Büyükşehir Belediyesi
 tarafından Fotogrametrik yöntemle
 yapılan Kocaeli İline ait 1/5000
 ölçekli sayısal Halihazır Harita 3194
 sayılı İmar Kanununun 7/a maddesine
 göre incelendi ve onandı.

18.03.2019



KOCAELİ-KARAMÜRSEL

G23-d-09-b

Koordinatlar ve pafta bölünmesi en son güncellenmiş
 TUTGA'ya bağlı 2005.0 epochunda, GR80 ellipsoid ve
 Transversal Mercator (TM) izdüşümünde düzenlenmiştir.

Haziran 2018 tarihinde çekilen renkli hava fotoğraflarından
 üretilmiştir. Yapılar saçağ çizgileriyle gösterilmiştir.

Yüklenici Firma : KUTLUBEY HARİTA İNŞ. MÜH. SAN. TİC. A.Ş.

PROJE YÖNETİCİSİ

ALTAN ÇETİNKAYA
 Harita Mühendisi

KONTROL

DİLEK AYDIN

Harita Mühendisi

EŞREF AKIŞ

Harita Yüksek Mühendisi

PROJE YÖNETİCİSİ

HARİTA ŞUBE MÜDÜRÜ V.
 SERKAN OVAİR
 Harita Yüksek Mühendisi

İlçesi : GÖLCÜK
 Mahallesi/Köyü : -
 Pafta : G23d.10a
 Ada : -
 Parsel : -
 Konu : Mikrobölgeleme Etüt Raporuna göre yerleşime uygunluk verilerinin güncellenmesi,
 Plan Ölçeği : 1/5000

İmar ve Şehircilik Dairesi Başkanlığı tarafından hazırlanan nazım imar planları 10.10.2024 tarihinde tarafınca kontrol edilmiştir.

İmar ve Şehircilik Dairesi Başkanlığı tarafından hazırlanan 06.09.2024 tarih ve 3726312 sayılı Daire Başkanlığı yazısı ile Büyükşehir Belediye Meclisine sunulan plandır.

Yiğit SARAL
Şehir Plancısı

Seval AYŞÖREN
Şehir Plancısı

Osman BÜNER
İmar ve Şehircilik Dairesi Başkanı

Rahmi E. TÜMPALAY
Şehir Planlama Şube Müdürü

01					
06					
11		D			
16					
21	22	23	24	25	

KOCAELİ-GÖLCÜK

G23-d-10-a

ÇEVRE PLANI

Büyükşehir Belediye Meclisinin 12.09.2024 tarih ve 101 sayılı gündem maddesi olarak görüşülerek Komisyonumuzun tetkikine sunulan ve 04.10.2024 tarihli komisyon toplantısında karara bağlanan plandır.

Büyükşehir Belediye Meclisinin 10.10.2024 tarih ve 512 sayılı kararı ile onaylanan plandır.

Gökmen MENİNGÜÇ
Başkan A.
Genel Sekreter Yard.

Ali Ruhan ÇELİK
Kاتب Üye

Fatma Nur ÇELİK
Kاتب Üye

Aykut BOZKURT
İmar ve Bayındırlık Komisyon Başkanı

Kocaeli Büyükşehir Belediyesi tarafından Fotogrametrik yöntemle yapılmış Kocaeli iline ait 1/5000 ölçekli esaslı Harita 3194 sayılı İmar Kanununun 7/a maddesine göre incelenmiş ve onandır.

1003/2019

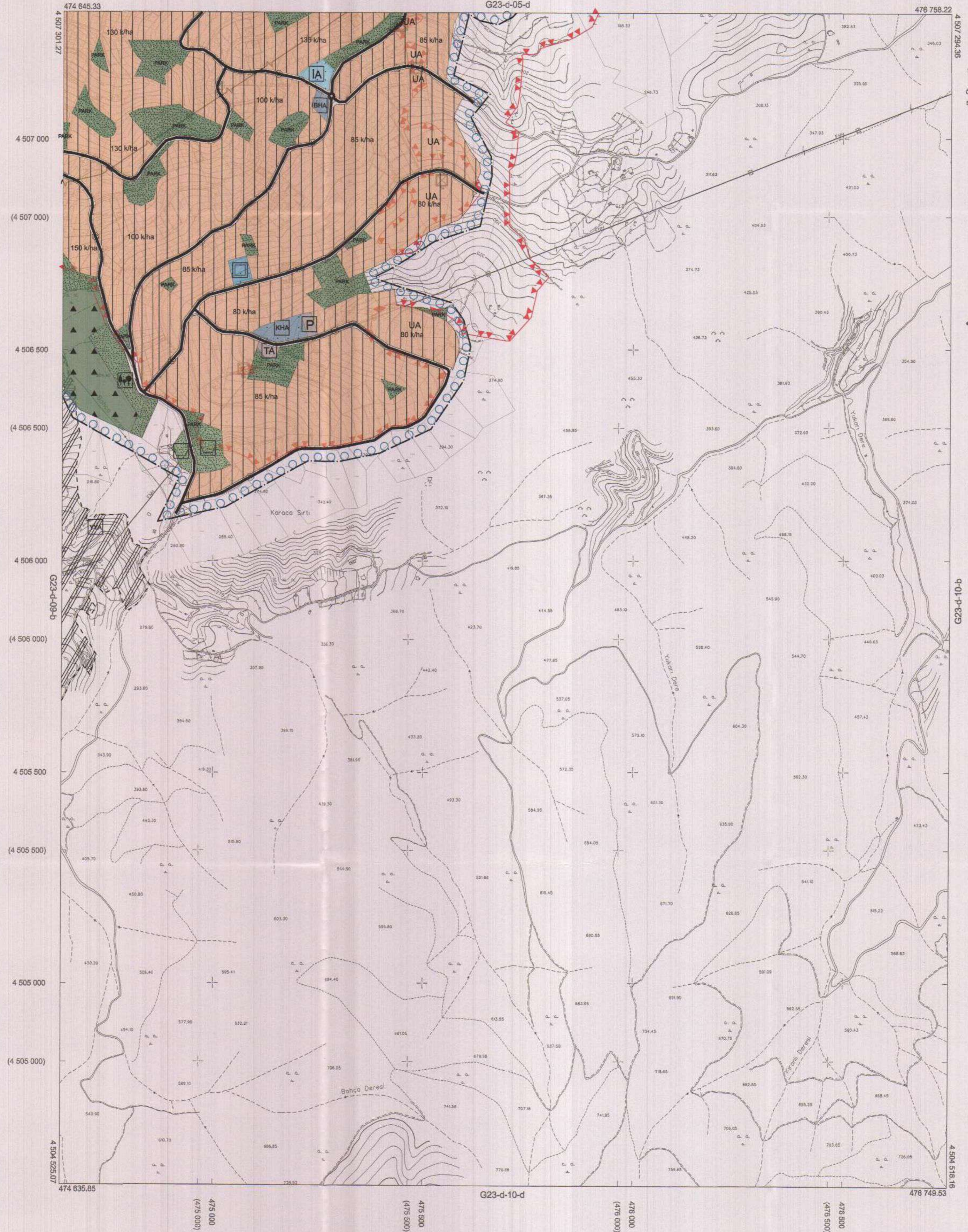

1:5000

Koordinatlar ve pafta bölünmesi en son güncellenmiş TUTGAY'a bağlı, 2005.0 epochunda, GRS80 elipsoidi ve Transversal Mercator (TM) izdüşümünde düzenlenmiştir.

Haziran 2018 tarihinde çekilen renkli hava fotoğraflarından üretilmiştir. Yapılar saçak çizgileriyle gösterilmiştir.

Yüklenici Firma : KUTLUBEY HARİTA İNŞ.MOH.SAN.TİC.A.Ş.

PROJE YÖNETİCİSİ

ALTAN ÇETİNKAYA
Harita Mühendisi

KONTROL

DİLEK AYDIN

Harita Mühendisi

EŞREF AKIŞ

Harita Yüksek Mühendisi

PROJE YÖNETİCİSİ

HARİTA ŞUBE MÜDÜRÜ V.
SERKAN ÇAKIR
Harita Yüksek Mühendisi

KOCAELİ-GÖLCÜK

G23-d-10-a

İlçesi : Gölcük
 Mahallesi/Köyü : -
 Pafta : G23c-02b
 Ada : -
 Parsel : -
 Konu : Mikrobölgeleme Etüt Raporuna göre yerleşime uygunluk verilerinin güncellenmesi.
 Plan Ölçeği : 1/5000

İmar ve Şehircilik Dairesi Başkanlığı tarafından hazırlanan nazım imar planları 10.10.2024 tarihinde tasarımcı kontrol edilmiştir.

İmar ve Şehircilik Dairesi Başkanlığı tarafından hazırlanan 06.09.2024 tarih ve 3726312 sayılı Daire Başkanlığı yazısı ile Büyükşehir Belediye Meclisine sunulan planıdır.

Ömerhan ÇUNLEK
 İmar ve Şehircilik Dairesi Başkanı

Seval AYKÖREN
 Şehir Plancısı

Rahmi E. TÜMPALAY
 Şehir Planlama Şube Müdürü

Büyükşehir Belediye Meclisinin 12.09.2024 tarih ve 101 sayılı gündem maddesi olarak görüşülerek Komisyonumuzun tetkikine sunulan ve 04.10.2024 tarihli komisyon toplantısında karara bağlanan plandır.

Büyükşehir Belediye Meclisinin 10.10.2024 tarih ve 512 sayılı kararı ile onaylanan plandır.

Gökmen MENGÜCÜ
 Başkan A.
 Genel Sekreter Yrd.

M. Ruhan ÇELİK
 Katip Üye

Fatma Nur ÇELİK
 Katip Üye

Aykut BOZKURT
 İmar ve Bayındırlık Komisyon Başkanı

01	02	23
06		
11	C	
16		
21	22	23
24	25	

KOCAELİ-GÖLCÜK G23-c-02-b

ÇEVRE PLANI



Kocaeli Büyükşehir Belediyesi tarafından Fotogrametrik yöntemle yapılan Kocaeli iline ait 1/5000 ölçekli sayısal Halihazır Harita 3194 sayılı İmar Kanununun 7/a maddesine göre incelendi ve onandı.

18.03.2019



KOCAELİ-GÖLCÜK
G23-c-02-b

1:5000

Koordinatlar ve pafta bölünmesi en son güncellenmiş TUTGA'ya bağlı 2005.0 epejünde, GRS80 elipsoidal ve Transversal Mercator (TM) izdüşümünde düzenlenmiştir.

Haziran 2018 tarihinde çekilen renkli hava fotoğraflarından üretilmiştir. Yapılar saçak çizimleriyle gösterilmiştir.

Yüklenici Firma : KUTLUBEY HARİTA İNŞ.MÜH.SAN.TİC.A.Ş.

PROJE YÖNETİCİSİ

ALTAN ÇETİNKAYA
 Harita Mühendisi

KONTROL

DİLEK AYDIN

Harita Mühendisi

EŞREF AKIŞ

Harita Yüksek Mühendisi

PROJE YÖNETİCİSİ

HARİTA ŞUBE MÜDÜRÜ V.

SERKAN ÖNER

Harita Yüksek Mühendisi

İlçesi : Gölcük
 Mahallesi/Köyü : -
 Pafta : G23c.01c
 Ada : -
 Parsel : -
 Konu : Mikrobölgeleme Etüt Raporuna göre yerleşime uygunluk verilerinin güncellenmesi.
 Plan Ölçeği : 1/5000

İmar ve Şehircilik Dairesi Başkanlığı tarafından hazırlanan nazım imar planları 10.10.2024 tarihinde tarafınca kontrol edilmiştir.

İmar ve Şehircilik Dairesi Başkanlığı tarafından hazırlanan 06.09.2024 tarih ve 3726312 sayılı Daire Başkanlığı yazısı ile Büyükşehir Belediye Meclisine sunulan plandır.

Osmun GÜNLER
 İmar ve Şehircilik Dairesi Başkanı

Mehmet SARAL
 Şehir Plancısı

Seval AYDÖREN
 Şehir Plancısı

Rahmi E. TÜMPALAY
 Şehir Planlama Şube Müdürü

Büyükşehir Belediye Meclisinin 12.09.2024 tarih ve 101 sayılı gündem maddesi olarak görüşülerek Komisyonumuzun tetkikine sunulan ve 04.10.2024 tarihli komisyon toplantısında karara bağlanan plandır.

Büyükşehir Belediye Meclisinin 10.10.2024 tarih ve 512 sayılı kararı ile onaylanan plandır.

Gökmen MENGÜCÜ
 Başkan A.
 Genel Sekreter Yardımcısı

Ali Ruhan ÇELİK
 Kâtip Üye

Fatma Nur ÇELİK
 Kâtip Üye

Aykut BOZKURT
 İmar ve Bayındırlık Komisyon Başkanı

03	06	11	16	21	22	23	24	25
		C						

KOCAELİ-GÖLCÜK

G23-c-01-c

ÇAYLI PLAN

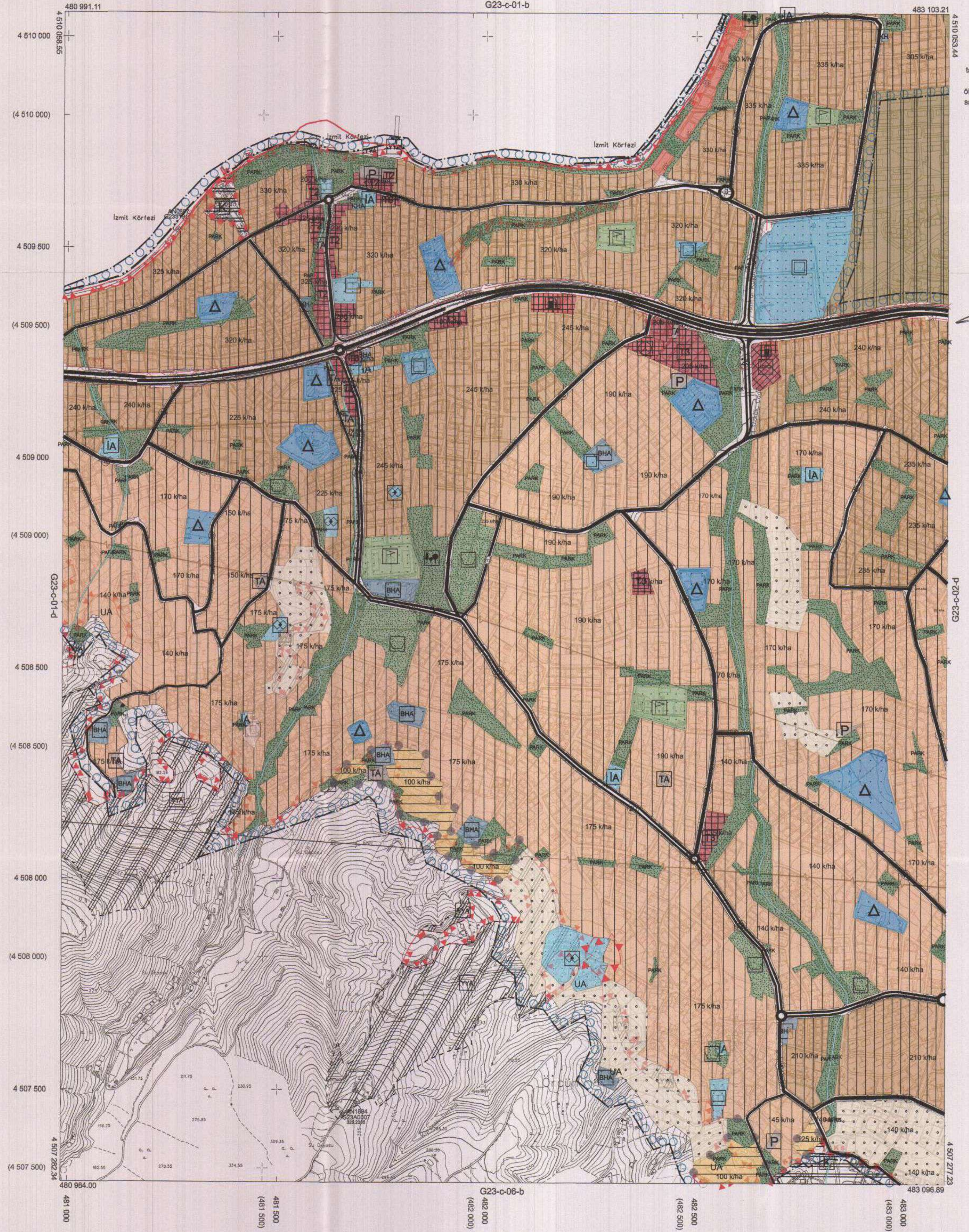

Kocaeli Büyükşehir Belediyesi tarafından Fotogrametrik yöntemle yapılmış Kocaeli İline ait 1/5000 ölçekli sayısal Halihazır Harita 3194 sayılı İmar Kanununun 7/a maddesine göre incelendi ve onandı.

19.03/2019



KOCAELİ-GÖLCÜK

G23-c-01-c

Koordinatlar ve pafta bölünmesi en son güncellenmiş TUTGA'ya bağlı 2005.0 epejünde, GRS80 elipsoidal ve Transversal Mercator (TM) izdüşümünde düzenlenmiştir.

Haziran 2018 tarihinde çekilen renkli hava fotoğraflarından üretilmiştir.Yapılar saçak çizgileriyle gösterilmiştir.

Yüklenici Firma : KUTLUBEY HARİTA İNŞ.MÜH.SAN.TİC.A.Ş.

PROJE YÖNETİCİSİ

ALTAN ÇETİNKAYA
Harita Mühendisi

KONTROL

DİLEK AYDIN

Harita Mühendisi

EŞREF AKIŞ

Harita Yüksek Mühendisi

PROJE YÖNETİCİSİ

HARİTA ŞUBE MÜDÜRÜ V.
SERKAN ÇIKIR
Harita Yüksek Mühendisi

İlçesi : GÖLCÜK
 Mahallesi/Köyü : -
 Pafta : G23c.01b
 Ada : -
 Parsel : -
 Konu : Mikrobölgeleme Etüt Raporuna göre yerleşime uygunluk verilerinin güncellenmesi.
 Plan Ölçeği : 1/5000

İmar ve Şehircilik Dairesi Başkanlığı tarafından hazırlanan nazım imar planları 10.10.2024 tarihinde tarafınca kontrol edilmiştir.

İmar ve Şehircilik Dairesi Başkanlığı tarafından hazırlanan 06.09.2024 tarih ve 3726312 sayılı Daire Başkanlığı yazısı ile Büyükşehir Belediye Meclisine sunulan plandır.

YİĞİT SARAL
Şehir Plancısı

Seval AYDÖREN
Şehir Plancısı

Rahmi E. TÜMPALAY
Şehir Planlama Şube Müdürü

Osman GÜNLER
İmar ve Şehircilik Dairesi Başkanı

Büyükşehir Belediye Meclisinin 12.09.2024 tarih ve 101 sayılı gündem maddesi olarak görüşülerek Komisyonumuzun tetkikine sunulan ve 04.10.2024 tarihli komisyon toplantısında karara bağlanan plandır.

Büyükşehir Belediye Meclisinin 10.10.2024 tarih ve 512 sayılı kararı ile onaylanan plandır.

Aykut BOZKURT
İmar ve Bayındırlık Komisyon Başkanı

Gökmen İYENÖZ
Başkan A. Genel Sekreter

Ali Ruhan ÇELİK
Katipli Üye

Fatma Nur ÇELİK
Katipli Üye

06					
11	C				
16					
21	22	23	24	25	

KOCAELİ-KÖRFEZ

G23-c-01-b

ÇEVRE PLANI



Kocaeli Büyükşehir Belediyesi tarafından Fotogrametrik yöntemle yapılmış Kocaeli iline ait 1/5000 ölçekli sayısal Halihazır Harita 3194 sayılı İmar Kanununun 7/a maddesine göre incelendi ve onandı.

18.03.2019



KOCAELİ-KÖRFEZ G23-c-01-b

Koordinatlar ve pafta bölünmesi en son güncellenmiş TUTGA'ya bağlı 2005.0 epochunda, GRS80 elipsoidi ve Transversal Mercator (TM) izdüşümünde düzenlenmiştir.

Haziran 2018 tarihinde çekilen renkli hava fotoğraflarından üretilmiştir. Yapılar saçak çizgileriyle gösterilmiştir.

Yüklenici Firma : KUTLUBEY HARİTA İNŞ.MOH.SAN.TİC.A.Ş.

PROJE YÖNETİCİSİ

ALTAN ÇETİNKAYA
Harita Mühendisi

KONTROL

DİLEK AYDIN

Harita Mühendisi

EŞREF AKIŞ

Harita Yüksek Mühendisi

PROJE YÖNETİCİSİ

HARİTA ŞUBE MÜDÜRÜ V.
SERKAN ÇINUR

Harita Yüksek Mühendisi

İlçesi : Gölcük
 Mahallesi/Köyü :
 Pafta : G23c-01d
 Ada :
 Parsel :
 Konu : Mikrobölgeleme Etüt Raporuna göre
 yerleşime uygunluk verilerinin
 güncellenmesi.
 Plan Ölçeği : 1/5000

İmar ve Şehircilik Dairesi Başkanlığı tarafından
 hazırlanan nazım imar planları 10.10.2024
 tarihinde tarafınca kontrol edilmiştir.

İmar ve Şehircilik Dairesi Başkanlığı tarafından
 hazırlanan 06.09.2024 tarih ve 3726312 sayılı
 Daire Başkanlığı yazısı ile Büyükşehir Belediye
 Meclisine sunulmuş planlardır.

Osman GÜMÜŞ
 İmar ve Şehircilik Dairesi Başkanı

Rahmi E. TÜMPALAY
 Şehir Planlama Şube Müdürü

Büyükşehir Belediye Meclisinin 12.09.2024 tarih
 ve 101 sayılı gündem maddesi olarak görüşülmesi
 Komisyonumuzun tetkikine sunulmuş ve 04.10.2024
 tarihli komisyon toplantısında karara bağlanmış planlardır.

Büyükşehir Belediye Meclisinin 10.10.2024 tarih
 512 sayılı kararı ile onaylanmış planlardır.

Gökmen MENÇİCİ
 Başkan A.
 Ali Ruhan ÇELİK
 Katip Üye
 Fatma Nur ÇELİK
 Katip Üye

Aykut BOZKURT
 İmar ve Bayındırlık Komisyon Başkanı

21	22	23	24	25
06				
11	C			
16				
21	22	23	24	25

KOCAELİ-GÖLCÜK

G23-c-01-d

ÇEVRE PLANI

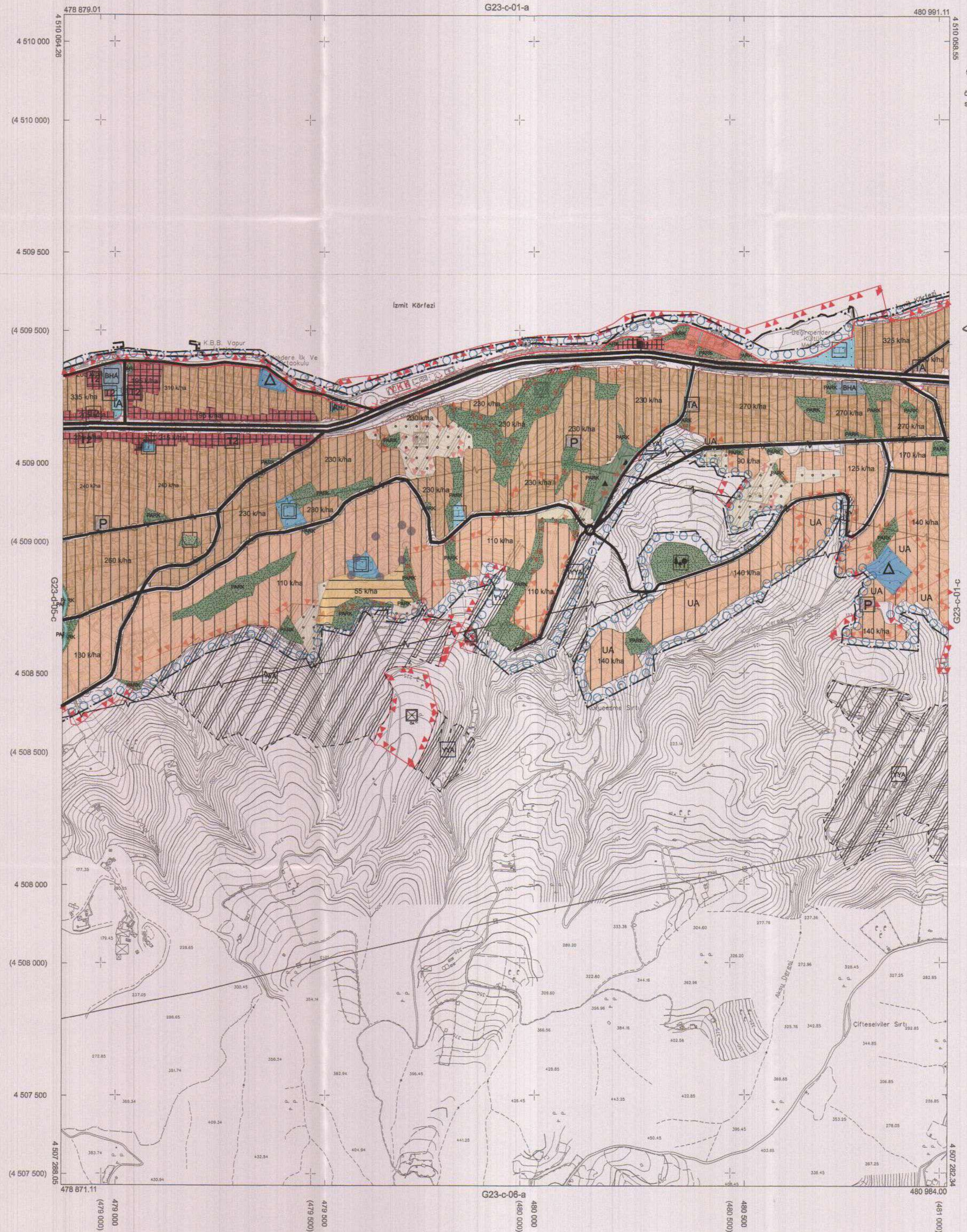

Kocaeli Büyükşehir Belediyesi
 tarafından Fotogrametrik yöntemle
 yapılmış Kocaeli iline ait 1/5000
 ölçekli sayısal Halihazır Harita 3194
 sayılı İmar Kanununun 7/a maddesine
 göre incelendi ve onandı.

1803/2019



KOCAELİ-GÖLCÜK G23-c-01-d

Koordinatlar ve pafta bölünmesi en son güncellenmiş
 TUTGA'ya bağlı 2005.0 epeğinde, GRS80 elipsoidi ve
 Transversal Mercator (TM) izdüşümünde düzenlenmiştir.

Haziran 2018 tarihinde çekilen renkli hava fotoğraflarından
 alınmıştır. Yapılar saşak çizgileriyle gösterilmiştir.

Yüklenici Firma : KUTLUBEY HARİTA İNŞ.MOH.SAN.TİC.A.Ş.

PROJE YÖNETİCİSİ

ALTAN ÇETİNKAYA
 Harita Mühendisi

(Signature)

KONTROL

DİLEK AYDIN
 Harita Mühendisi

(Signature)

EŞREF AKIŞ
 Harita Yüksek Mühendisi

(Signature)

PROJE YÖNETİCİSİ

HARİTA ŞUBE MÜDÜRÜ V.
 SERKAN ÖZÜR
 Harita Yüksek Mühendisi

(Signature)