

İlçesi : Kartepe
 Mahallesi/Köyü : Kartepe
 Pafta : G24-d
 Ada : -
 Parsel : -
 Konu : Teleferik Hattı başlangıç noktası ve çevresine ilişkin plan değişikliği
 Plan Ölçeği : 1/50000 ölçekli çevre düzeni planı

İmar ve Şehircilik Dairesi Başkanlığı tarafından hazırlanan çevre düzeni planları 10.10.2024 tarihinde tarafınca kontrol edilmiştir.

İmar ve Şehircilik Dairesi Başkanlığı tarafından hazırlanan 07.06.2024 tarih ve 3554834 sayılı Daire Başkanlığı yazısı ile Büyükşehir Belediye Meclisine sunulan plandır.

Fatih SOYDAL
 Şehir Planlama Şube Müdürü
 Seval AYGÖREN
 Şehir Planlama Şefi
 Rahmi E. ÖZPALAY
 Şehir Planlama Şube Müdürü

Osman GÜNLER
 İmar ve Şehircilik Dairesi Başkanı

Büyükşehir Belediye Meclisinin 13.06.2024 tarih ve 56 sayılı gündem maddesi olarak görüşülerek Komisyonumuzun tetkikine sunulan ve 03.10.2024 tarihli komisyon toplantısında karara bağlanan plandır.

Büyükşehir Belediye Meclisinin 10.10.2024 tarih 516 sayılı kararı ile onaylanan plandır.

Gökmen MENGÜÇ Başkan A. ÇELİK
 Genel Sekreter Yard. Kâtip Üye
 Fatma NUR ÇELİK Kâtip Üye
 Ali Ruhan ÇELİK Kâtip Üye

Aykut BOZKURT
 İmar ve Bayındırlık Komisyon Başkanı

KOCAELİ
 (KARTEPE)
 G24-d

ONAYLI PLAN



İlçesi : Kartepe
 Belediyesi : Kartepe
 Mahallesi/Köyü : Derbent
 Pafta : G24-d-1
 Ada : -
 Parsel : -
 Konu : Teleferik Hattı başlangıç noktası ve çevresine ilişkin plan değişikliği
 Plan Ölçeği : 1/25000 ölçekli nazım imar planı

İmar ve Şehircilik Dairesi Başkanlığı tarafından hazırlanan uygulama imar planları 10.10.2024 tarihinde tarafınca kontrol edilmiştir.

İmar ve Şehircilik Dairesi Başkanlığı tarafından hazırlanan 07.06.2024 tarih ve 3554834 sayılı Daire Başkanlığı yazısı ile Büyükşehir Belediye Meclisine sunulan planlardır.

Fatma SOYDAL
 Şehir Planlama Şefi
 Seval AYDÖREN
 Şehir Planlama Şefi
 Rahmi E. TÜMPALAY
 Şehir Planlama Şube Müdürü

Osman GÜLER
 İmar ve Şehircilik Dairesi Başkanı

Büyükşehir Belediye Meclisinin 13.06.2024 tarih ve 24 sayılı gündem maddesi olarak görüşülerek Komisyonumuzun tetkikine sunulan ve 03.10.2024 tarihli komisyon toplantısında karara bağlanan planlardır.

Büyükşehir Belediye Meclisinin 10.10.2024 tarih 516 sayılı kararı ile onaylanan planlardır.

Gökmen MENGÜÇ Başkan
 Fatma Nur ÇELİK Genel Sekreter Yard.
 Ali Ruhan ÇELİK Katip Üye

Aykut BOZKURT
 İmar ve Bayındırlık Komisyon Başkanı

KOCAELİ
 (KARTEPE)
 G24-d1

ONAYLI PLAN

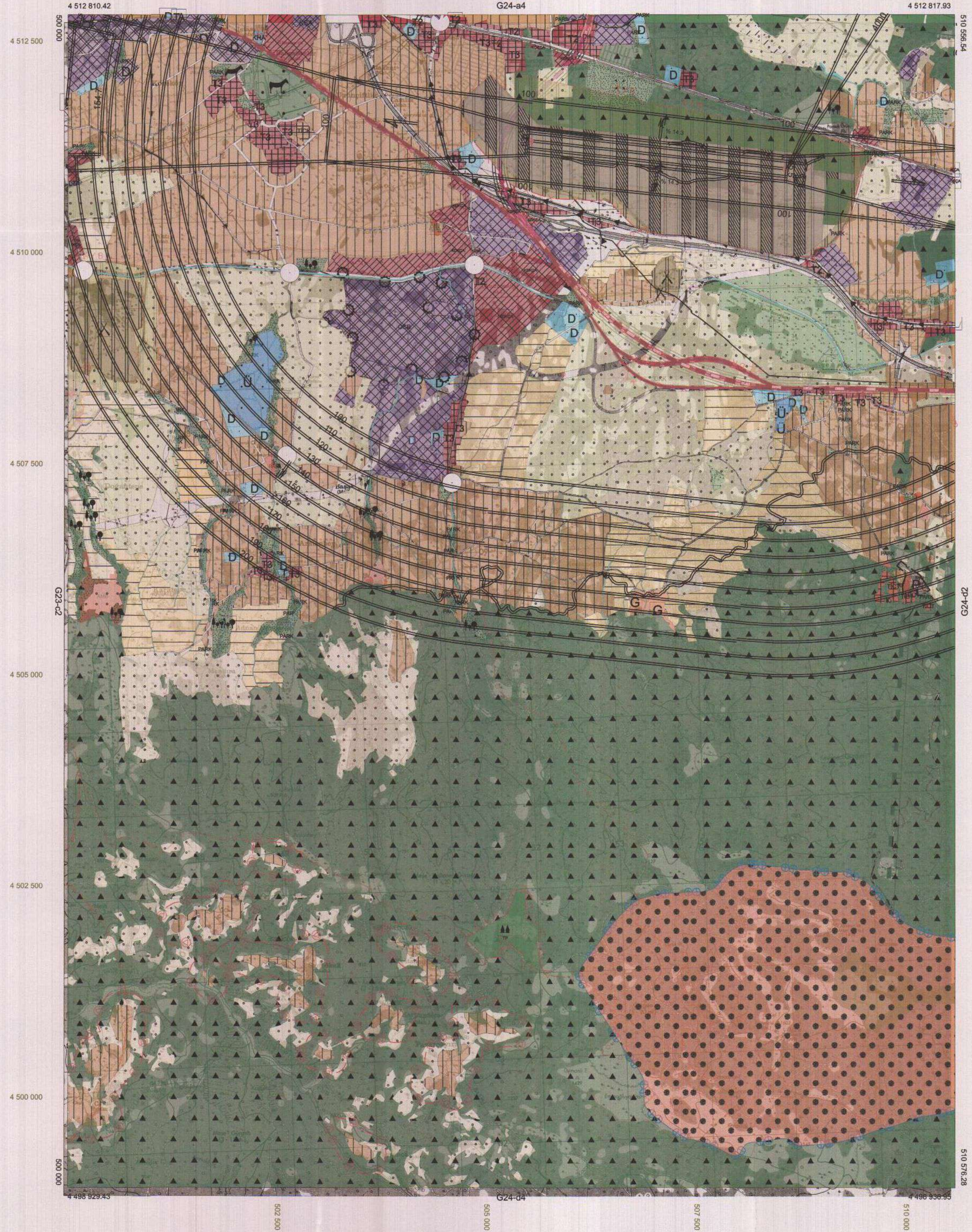

1/1 TEMAİNDE ÇEKİLEN HAFTA FOTOĞRAFLARINDAN ÜRETİLEN PAFTALARDA KIYMETLENDİRME VE YERSEL BÜTÜNLEME SİNA DİŞ ÇATI İNŞAATINDAN YAPILMIŞTIR. NOT: FOTOGRAFOMETRİK İŞLERDE YAZILACAK.

1/25000

İlçesi : Kartepe
 Belediyesi : Kartepe
 Mahallesi/Köyü : Derbent
 Pafta : G24-d-08-a
 Ada : -
 Parsel : -
 Konu : Teleferik Hattı bağlanış noktası ve çevresine ilişkin plan değişikliği
 Plan Ölçeği : 1/5000 ölçekli nazım imar planı

İmar ve Şehircilik Dairesi Başkanlığı tarafından hazırlanan uygulama imar planları 10.10.2024 tarihinde tarafınca kontrol edilmiştir.

Fatma SOYDAL
 Şehir Plancısı
 Seval KYGÖREN
 Şehir Plancısı
 Osman GÜNER
 İmar ve Şehircilik Dairesi Başkanı
 Rahmi E. TÜMPALAY
 Şehir Planlama Şube Müdürü

İmar ve Şehircilik Dairesi Başkanlığı tarafından hazırlanan 07.06.2024 tarih ve 3554834 sayılı Daire Başkanlığı yazısı ile Büyükşehir Belediye Meclisine sunulan plandır.

Osman GÜNER
 İmar ve Şehircilik Dairesi Başkanı

Büyükşehir Belediye Meclisinin 13.06.2024 tarih ve 94 sayılı gündem maddesi olarak görüşülerek Komisyonumuzun tetkikine sunulan ve 03.10.2024 tarihli komisyon toplantısında karara bağlanan plandır.

Aykut BOZKURT
 İmar ve Bayındırlık Komisyon Başkanı

Büyükşehir Belediye Meclisinin 10.10.2024 tarih 516 sayılı kararı ile onaylanan plandır.

Gökhan İMAMOĞLU
 Genel Sekreter Yardımcısı
 Fatma AYDIN
 ÇELİK
 Katip Üye
 Ali Rıdvan ÇELİK
 Katip Üye

Aykut BOZKURT
 İmar ve Bayındırlık Komisyon Başkanı

01	24
06	08
11	D
16	
21	22 23 24 25

KOCAELİ-KARTEPE

G24-d-08-a

ONAYLI PLAN

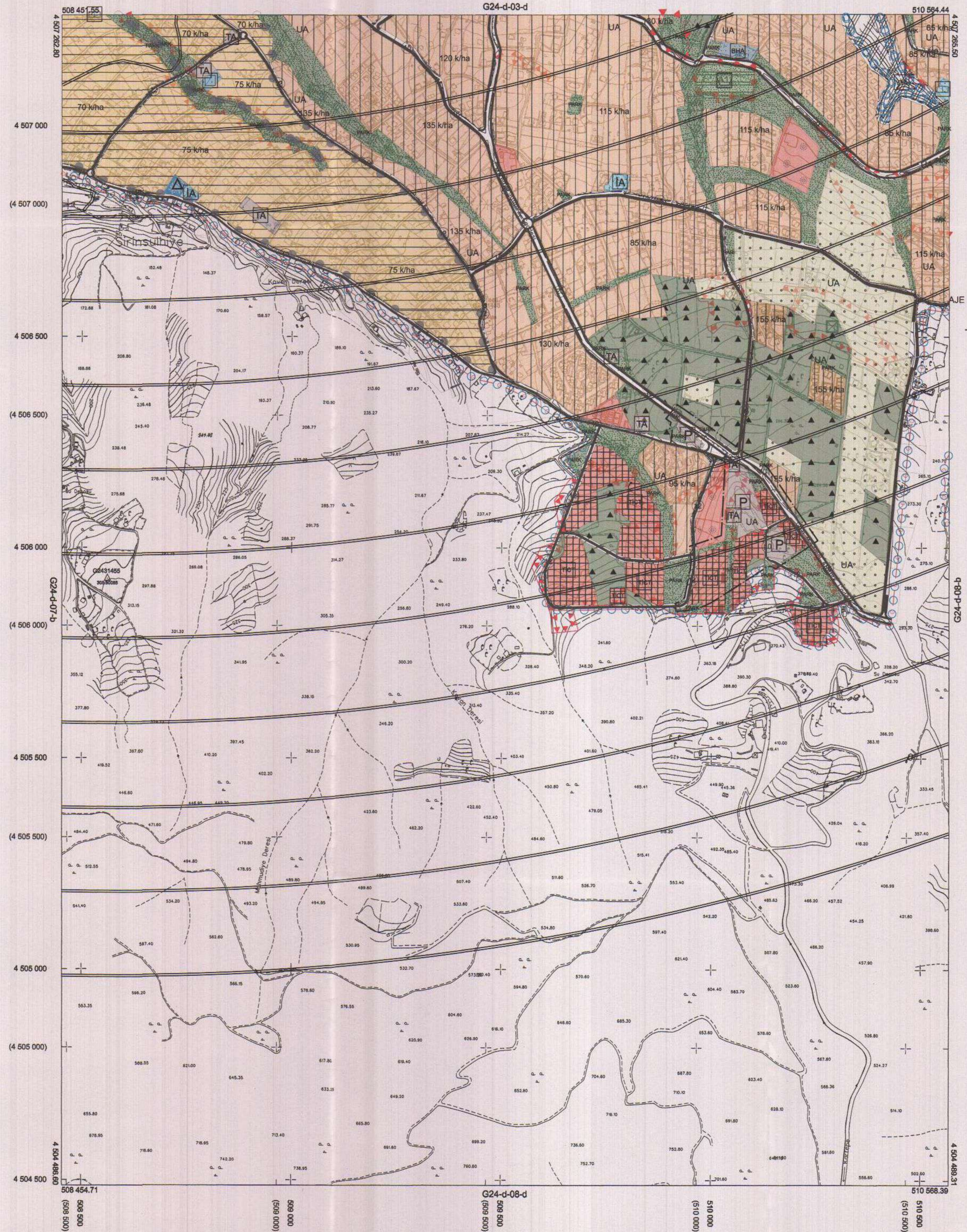

Kocaeli Büyükşehir Belediyesi tarafından Fotogrametrik yöntemle yapılan Kocaeli İlne ait 1/5000 ölçekli sayısal Halihazır Harita 3194 sayılı İmar Kanununun 7/a maddesine göre inceleme ve onandı.

18.03.2019



KOCAELİ-KARTEPE

G24-d-08-a

Koordinatlar ve pafta bölünmesi en son güncellenmiş TUTGA'ya bağlı 2005.0 epoğunda, GRS80 elipsoidi ve Transversal Mercator (TM) izdöğümünde düzenlenmiştir.

Haziran 2018 tarihinde çekilen renkli hava fotoğraflarından üretilmiştir. Yapılar aşak çizgilerle gösterilmiştir.

Yüklenici Firma : KUTLUBEY HARİTA İNŞ. MÜH. SAN. TİC. A.Ş.

PROJE YÖNETİCİSİ

ALTAN ÇETİNKAYA
 Harita Mühendisi

KONTROL

DİLEK AYDIN

Harita Mühendisi

EŞREF AKIŞ

Harita Yüksek Mühendisi

PROJE YÖNETİCİSİ

HARİTA ŞUBE MÜDÜRÜ V.
 SERKAN ÇALIR
 Harita Yüksek Mühendisi