

PIN NO : NIP-411071527

İlçesi : İzmit
Belediyesi : İzmit
Mahallesi/Köyü : Orhan
Pafta : G23-b-24-b
Ada : -
Parsel : -
Kentsel Dönüşüm Dairesi Başkanlığının, İzmit Belediyesi, Orhan Mahallesi, G23-b-24-b nazım imar plan paftası, Rezerv Yapı Alanı sınırları içerisinde 1/5000 ölçekli nazım imar planı değişikliği ile ilgili teklifi
Plan Ölçeği : 1/5000 ölçekli nazım imar planı

Kentsel Dönüşüm Dairesi Başkanlığı tarafından hazırlanan nazım imar planları 26.09.2024 tarihinde tarafınca kontrol edilmiştir.

Emine TEKEDERELİ
Şehir Plancısı

Ali Sekan SİMAVLI
Kentsel Dön. ve Gel. Planlama Şube Müdürü

Kentsel Dönüşüm Dairesi Başkanlığı tarafından hazırlanan nazım imar planları 04.10.2024 tarih ve 3784279 sayılı Daire Başkanlığı yazısı ile Büyükşehir Belediye Meclisine sunulmaktadır.

Ali Serkan SİMAVLI
Kentsel Dönüşüm Dairesi Başkanı V.

Büyükşehir Belediye Meclisinin 10.10.2024 tarih ve 120 sayılı gündem maddesi olarak görüşülerek Komisyonumuzun teklifine sunulan ve 30.10.2024 tarihli komisyon toplantısında karara bağlanan plandır.

Gökmen MENGÜÇ
Başkan A.
Genel Sekreter Yrd.

Ali Ruhan ÇELİK
Katip Üye

Fatma Nur ÇELİK
Katip Üye

Büyükşehir Belediye Meclisinin 10.10.2024 tarih ve 120 sayılı gündem maddesi olarak görüşülerek Komisyonumuzun teklifine sunulan ve 30.10.2024 tarihli komisyon toplantısında karara bağlanan plandır.

Aykut BOZKURT
İmar ve Bayındırlık Komisyon Başkanı

01					
06					
11	B				
16					
21	22	23	24	25	

KOCAELİ-İZMİT

G23-b-24-b

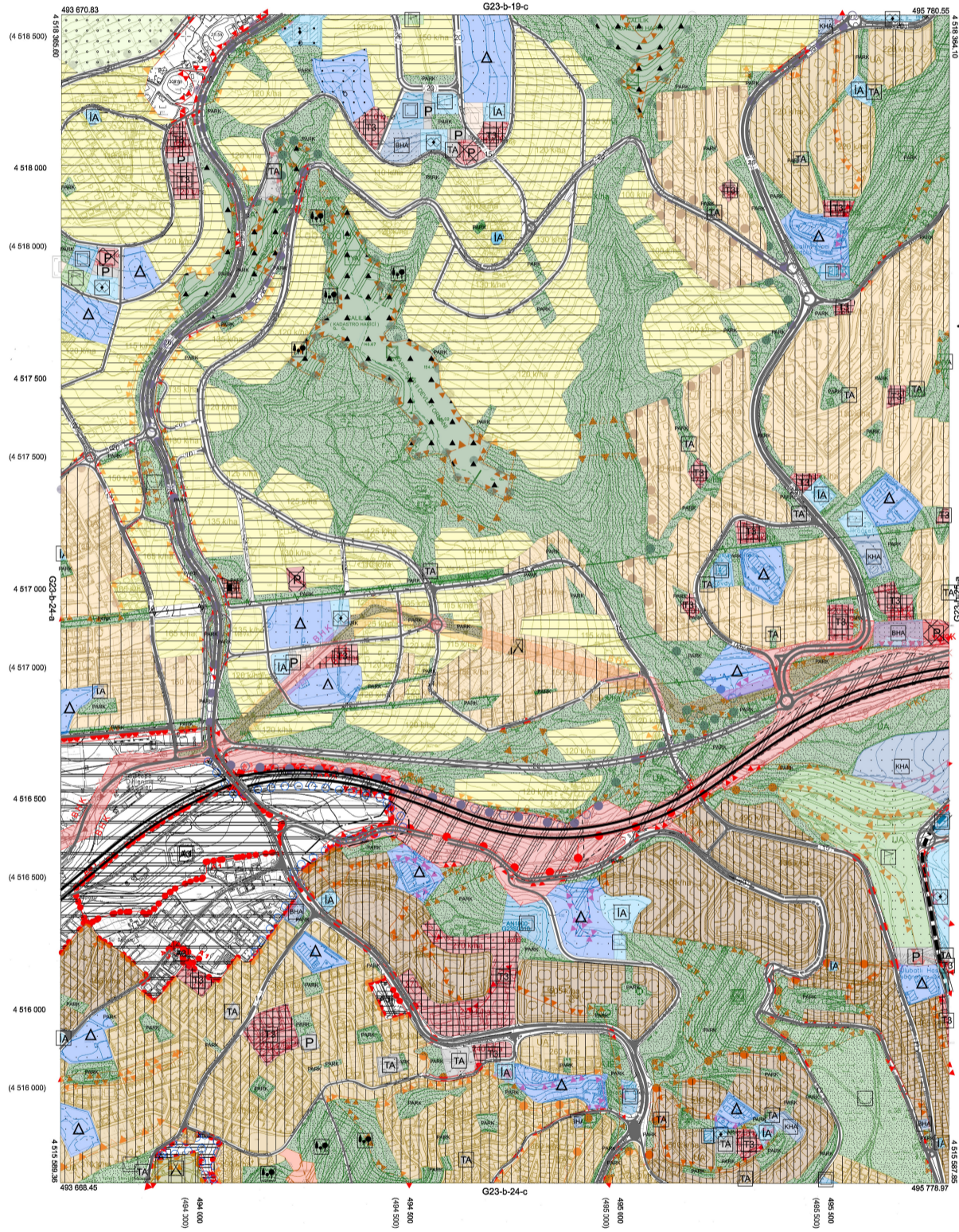

Kocaeli Büyükşehir Belediyesi tarafından Fotogrametrik yöntemle yapılmış Kocaeli İline eni 1:5000 ölçekli sayısal Halihazır Harita 3194 sayılı İmar Kanununun 7/a maddesine göre incelendi ve onandı.
18.03.2019

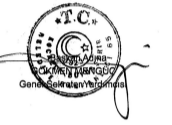

KOCAELİ-İZMİT
G23-b-24-b

1:5000

Koordinatlar ve pafta bölümlenmesi en son güncellenmiş TUTGA'ya bağlı 2005.D epöğünde, GRS80 elipsoidi ve Transversal Mercator (TM) izdüşümünde çizilmiştir.
Haziran 2018 tarihinde çekilen renkli hava fotoğraflarından üretilmiştir.Yapılar sağak çizgileriyle gösterilmiştir.
Yüklenici Firma : KUTLUBEY HARİTA İNŞ.MOH.SAN.TİC.A.Ş.

PROJE YÖNETİCİSİ

ALTAN ÇETİNKAYA
Harita Mühendisi

KONTROL

DİLEK AYDIN

Harita Mühendisi

EŞREF AKIŞ

Harita Yüksek Mühendisi

PROJE YÖNETİCİSİ

HARİTA ŞUBE MÜDÜRÜ V.

SERKAN ÖZÜR
Harita Yüksek Mühendisi