

İlçesi : Başiskele
 Belediyesi : Başiskele
 Mahallesi/Köyü : Mehmetpaşa
 Pafta : G23-c-05-c
 Ada : -
 Parsel : -
 Konu : Yol Düzenleme
 Plan Ölçeği : 1/5000 ölçekli nazım imar planı

İmar ve Şehircilik Dairesi Başkanlığı tarafından hazırlanan uygulama imar planları 14.11.2024 tarihinde tarafınca kontrol edilmiştir.

Dilem BALKAN
 Şehir Planlama Şube Müdürü
 Bahar ÖZDEMİR
 Şehir Planlama Şube Müdürü
 Rahmi E. TÜMPALAY
 Şehir Planlama Şube Müdürü

İmar ve Şehircilik Dairesi Başkanlığı tarafından hazırlanan 04.10.2024 tarih ve 3787515 sayılı Daire Başkanlığı yazısı ile Büyükşehir Belediye Meclisinin onay planıdır.

Osman GÜLLER
 İmar ve Şehircilik Dairesi Başkanı

Büyükşehir Belediye Meclisinin 10.10.2024 tarih ve 75 sayılı gündem maddesi olarak görüşülerek Komisyonumuzun tetkikine sunulan ve 15.10.2024 tarihli komisyon toplantısında karara bağlanan planıdır.

Büyükşehir Belediye Meclisinin 14.11.2024 tarih ve 82 sayılı karar ile onaylanan planıdır.

Gökmen MENGÜC
 Başkan
 Ali Baban ÇELİK
 Genel Sekreter Yrd.
 Fatma Nur ÇELİK
 Katip Üye

Aykut BOZKURT
 İmar ve Bayındırlık Komisyon Başkanı

01	02	03	04	05	06	07	08	09	10	11	12	13	14	15	16	17	18	19	20	21	22	23	24	25	

KOCAELİ-BAŞİSKELE

G23-c-05-c

ÇEVRE PLANI

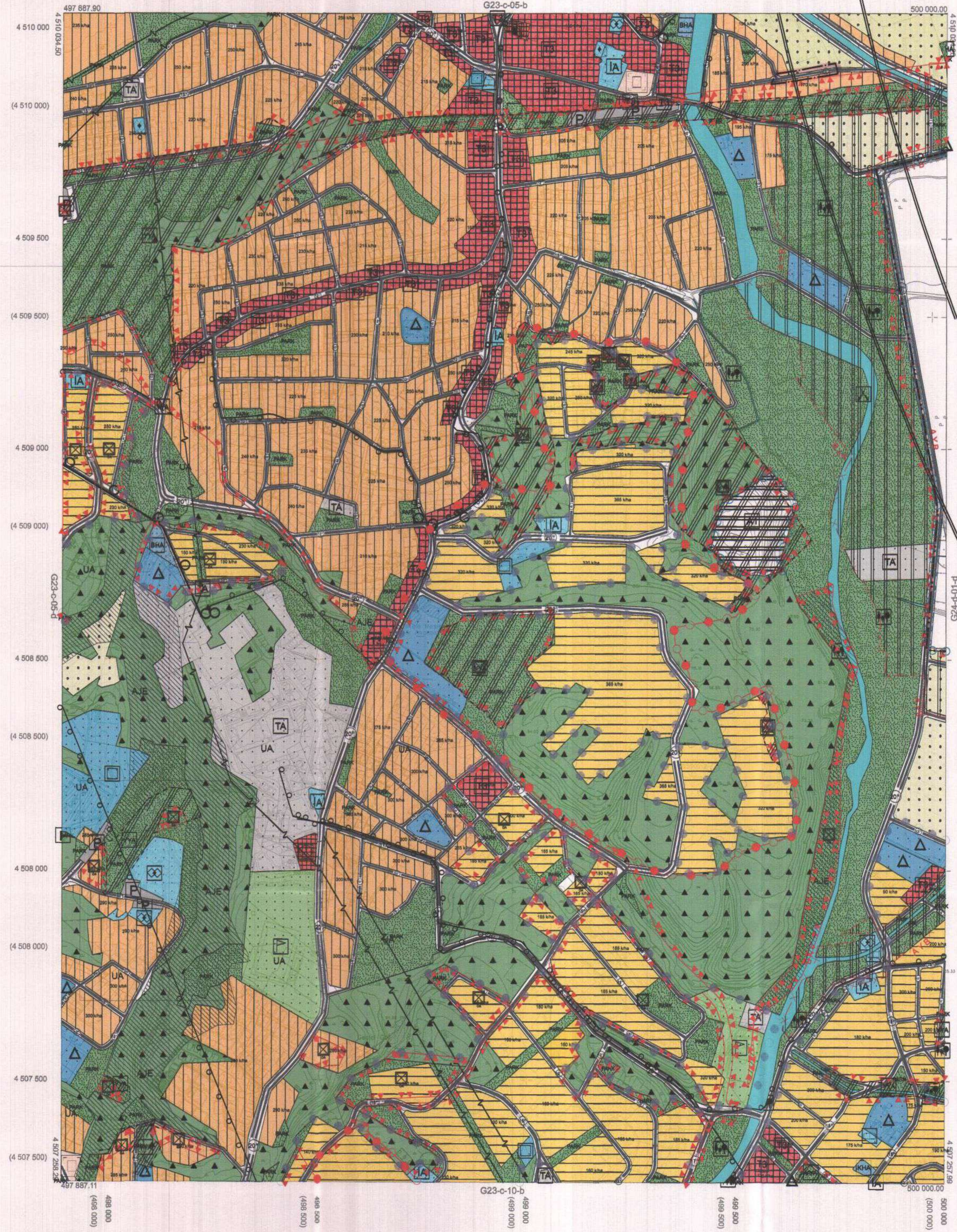

Kocaeli Büyükşehir Belediyesi tarafından Fotogrametrik yöntemle yapılmış Kocaeli İline alt 1/5000 ölçekli sayısal Halihazır Harita 3194 sayılı İmar Kanununun 7/a maddesine göre incelendi ve onandı.

18/3/2019



KOCAELİ-BAŞİSKELE

G23-c-05-c

Koordinatlar ve pafta bölünmesi en son güncellenmiş TUTGA'ya bağlı 2005.0 epoğunda, GRS80 ellipsoidi ve Transversal Mercator (TM) izdüşümünde düzenlenmiştir.

Haziran 2018 tarihinde çekilen renkli hava fotoğraflarından üretilmiştir.Yapılar saçak çizgileriyle gösterilmiştir.

Yüklenici Firma : KUTLUBEY HARİTA İNŞ.MÖH.SAN.TİC.A.Ş.

PROJE YÖNETİCİSİ

ALTAN ÇETİNKAYA

Harita Mühendisi

KONTROL

DİLEK AYDIN

Harita Mühendisi

EŞREF AKIŞ

Harita Yüksek Mühendisi

PROJE YÖNETİCİSİ

HARİTA ŞUBE MÜDÜRÜ V.

SERKAN ÖNER

Harita Yüksek Mühendisi