

İlçesi : Başiskele  
 Belediyesi : Başiskele  
 Mahallesi/Köyü : Kullar Tepecik, Yaylacık  
 Pafta : G23-c-05-b  
 Ada : -  
 Parsel : -  
 Konu : İlköğretim Tesis Alanı, Tır Parkı, Otopark Alanı  
 ve Park Alanı fonksiyonlarında düzenleme  
 Plan Ölçeği : 1/5000 ölçekli nazım imar planı

01		23
06		05
11	C	
16		
21	22	23
24	25	

## KOCAELİ-BAŞİSKELE

G23-c-05-b

ÇNAYLI PLAN

Başiskele Belediye Başkanlığı tarafından  
 teklif edilen nazım imar planları .../20...  
 tarihinde tarafsız kontrol edilmiştir.

**Emre TABAN**  
 Şehir Plancısı  
**Bahar ÖZDEMİR**  
 Şehir Plancısı  
**Rahmi E. TÜMPALAY**  
 Şehir Planlama Şube Müdürü

Başiskele Belediye Başkanlığı tarafından  
 teklif edilen nazım imar planları .../20...  
 Daire Başkanlığı yazısı ile Büyükşehir Belediye  
 Meclisine sunulan plandır.

**Osman GÜNLER**  
 İmar ve Şehircilik Dairesi Başkanı

Büyükşehir Belediye Meclisinin 14.11.2014 tarih  
 ve 562 sayılı gündem maddesi olarak görüşülerek  
 Komisyonumuzun tetkikine sunulan ve 14.11.2014  
 tarihli komisyon toplantısında karara bağlanan plandır.

Büyükşehir Belediye Meclisinin 14.11.2014 tarih  
 ve 562 sayılı kararı ile onaylanan plandır.

**Gökman MENÇÜÇ**  
 Büyükşehir Belediye Meclisi  
 Genel Sekreteri  
**Fatma Nur ÇELİK**  
 Katip Üye  
**Ali Ruhan ÇELİK**  
 Katip Üye

**Aykut BOZKURT**  
 İmar ve Bayındırlık Komisyon Başkanı

Kocaeli Büyükşehir Belediyesi  
 tarafından Fotogrametrik yöntemle  
 yapılan Kocaeli İline alt 1/5000  
 ölçekli sayısal Halihazır Harita 3194  
 sayılı İmar Kanununun 7/a maddesine  
 göre incelendi ve onandı.

18.03.2019

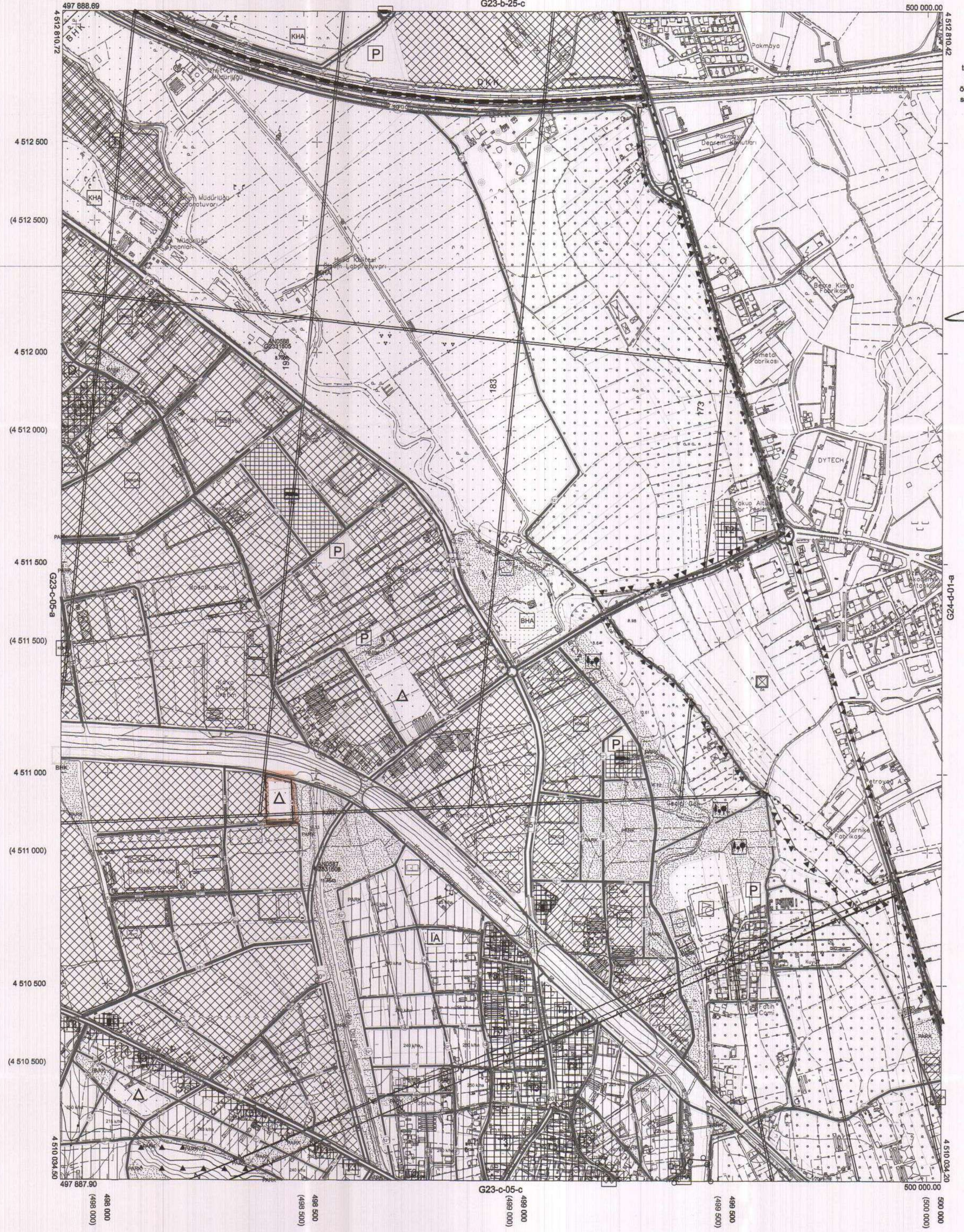

Koordinatlar ve pafta bölünmesi en son güncellenmiş  
 TUTGA'ya bağlı 2005.0 epochunda, GRS80 elipsoidi ve  
 Transversal Mercator (TM) izdüşümünde düzenlenmiştir.

Haziran 2018 tarihinde çekilen renkli hava fotoğraflarından  
 üretilmiştir. Yapılar sapak çizgileriyle gösterilmiştir.

Yüklenici Firma : KUTLUBEY HARİTA İNŞ.MÜH.SAN.TİC.A.Ş.

PROJE YÖNETİCİSİ

**ALTAN ÇETİNKAYA**  
 Harita Mühendisi

KONTROL

DİLEK AYDIN

Harita Mühendisi

EŞREF AKIŞ

Harita Yüksek Mühendisi

PROJE YÖNETİCİSİ

**HARİTA ŞUBE MÜDÜRÜ V.**  
**ŞERHAN ÖZDİR**  
 Harita Yüksek Mühendisi

KOCAELİ-BAŞİSKELE

G23-c-05-b

İlçesi : Başiskele  
 Belediyesi : Başiskele  
 Mahallesi/Köyü : Kullar Tepecik, Yaylacak  
 Pafta : G23-c-05-c  
 Ada : -  
 Parsel : -  
 Konu : İlköğretim Tesis Alanı, Tır Parkı, Otopark Alanı  
 ve Park Alanı fonksiyonlarında düzenleme  
 Plan Ölçeği : 1/5000 ölçekli nazım imar planı

Başiskele Belediye Başkanlığı tarafından  
 teklif edilen nazım imar planları .../20...  
 tarihinde tarafınca kontrol edilmiştir.

Bahar ÖZDEMİR  
 Şehir Planlama Şube Müdürü  
 Rahmi E. TÜMPALAY  
 Şehir Planlama Şube Müdürü

Başiskele Belediye Başkanlığı tarafından  
 teklif edilen .../20... tarih ve .../20... sayılı  
 Daire Başkanlığı yazısı ile Büyükşehir Belediye  
 Meclisine sunulan plandır.

Osmay GÜNLER  
 İmar ve Şehircilik Dairesi Başkanı

Büyükşehir Belediye Meclisinin .../20... tarih  
 ve ... sayılı gündem maddesi olarak görüşülerek  
 Komisyonumuzun tetkikine sunulan ve .../20...  
 tarihli komisyon toplantısında karara bağlanan plandır.

Aykut BOZKURT  
 İmar ve Bayındırlık Komisyon Başkanı

Büyükşehir Belediye Meclisinin .../20... tarih  
 ve ... sayılı kararı ile onaylanan plandır.

Gökmen MENGÜCÜ  
 Başkan A.  
 Genel Sekreter Yardımcısı  
 Fatma Nur  
 ÇELİK  
 Katip Üye  
 Ali Rühân  
 ÇELİK  
 Katip Üye

Emine KAVAN  
 Şehir Planlama Şube Müdürü  
 Mehmet ÇANAR  
 Şehir Planlama Şube Müdürü  
 Başiskele Belediyesi  
 T.C.

01					23
06					
11	C				
16					
21	22	23	24	25	

## KOCAELİ-BAŞİSKELE

G23-c-05-c

ÇAYLI PLAN

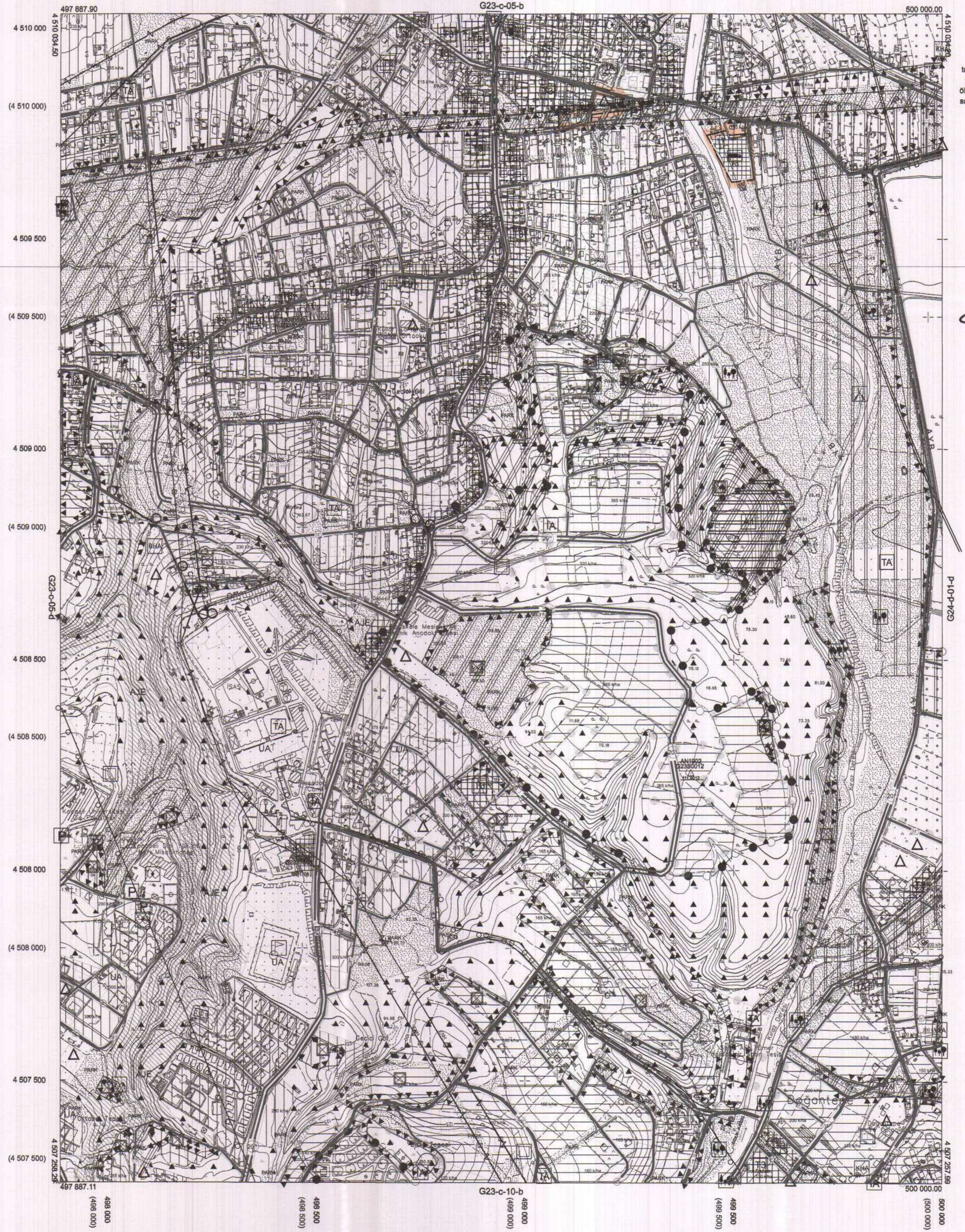

Kocaeli Büyükşehir Belediyesi  
 tarafından Fotogrametrik yöntemle  
 yapılan Kocaeli iline ait 1/5000  
 ölçekli sayısal Halihazır Harita 3194  
 sayılı İmar Kanununun 7/a maddesine  
 göre incelendi ve onandı.

1803/2019

T.C.  
 Gökmen MENGÜCÜ  
 Genel Sekreter Yardımcısı

KOCAELİ-BAŞİSKELE

G23-c-05-c

Koordinatlar ve pafta bölünmesi en son güncellenmiş  
 TUTGA'ya bağlı 2005.0 epoğunda, GRS80 elipsoidi ve  
 Transversal Mercator (TM) izdüşümünde düzenlenmiştir.

Haziran 2018 tarihinde çekilen renkli hava fotoğraflarından  
 üretilmiştir. Yapılar sapak çizgileriyle gösterilmiştir.

Yüklenici Firma : KUTLUBEY HARİTA İNŞ. MÖH. SAN. TİC. A.Ş.

PROJE YÖNETİCİSİ

ALTAN ÇETİNKAYA  
 Harita Mühendisi

KONTROL

DİLEK AYDIN

Harita Mühendisi

EŞREF AKŞ

Harita Yüksek Mühendisi

PROJE YÖNETİCİSİ

HARİTA ŞUBE MÜDÜRÜ V.  
 ŞERKAN ÖNÜR  
 Harita Yüksek Mühendisi