

İlçesi : Başiskele
 Belediyesi : Başiskele
 Mahallesi/Köyü : Yuvacık Yakacık
 Pafta : G23-c-10-a
 Ada-Parsel : 2707 Ada 55 nolu parsel
 Konu : Jeolojik formasyon sınırının düzenlenmesi
 Plan Ölçeği : 1/5000 ölçekli nazım imar planı

KOCAELİ
 G23-c-10-a

G23-c-05-d

ONAYLI PLAN

ONAY

Kocaeli Büyükşehir Belediyesi
 Tarafından Fotogrametrik Yöntemle
 Yapılan Kocaeli İne Altı 1:5000
 Ölçekli Sayısal Harita 3104
 Sayılı İmar Kısımında 7/14 Modülüne
 Göre İncelendi ve Onaydır.

15.08.2006



İmar ve Şehircilik Dairesi Başkanlığı tarafından
 hazırlanan uygulama imar planları
 tarihinde tarafımda kontrol edilmiştir.

Sena ÇOBAN KOÇAMAN
 Şehir Planlama
 Şehir Planlama

Bahar ÖZDEMİR
 Şehir Planlama

Rahmi E. TÜMPALAY
 Şehir Planlama Şube Müdürü

İmar ve Şehircilik Dairesi Başkanlığı tarafından
 hazırlanan G23-c-10-a tarih ve 15.08.2006 sayılı
 Daire Başkanlığı yazısı ile Büyükşehir Belediye
 Meclisine sunulan plandır.

Osman GÜNLER
 İmar ve Şehircilik Dairesi Başkanı

Büyükşehir Belediye Meclisinin 10.08.2006 tarih
 ve 5.1. sayılı gündem maddesi olarak görüşülerek
 Komisyonumuzun tetkikine sunulan ve 15.08.2006
 tarihli komisyon toplantısında karara bağlanan plandır.

Aykut BOZKURT
 İmar ve Bayındırlık Komisyon Başkanı

Büyükşehir Belediye Meclisinin 15.08.2006 tarih
 ve 5.1. sayılı kararı ile onaylanan plandır.



Fatmanur ÇELİK
 Katip Üye

Ali Ruhun ÇELİK
 Katip Üye

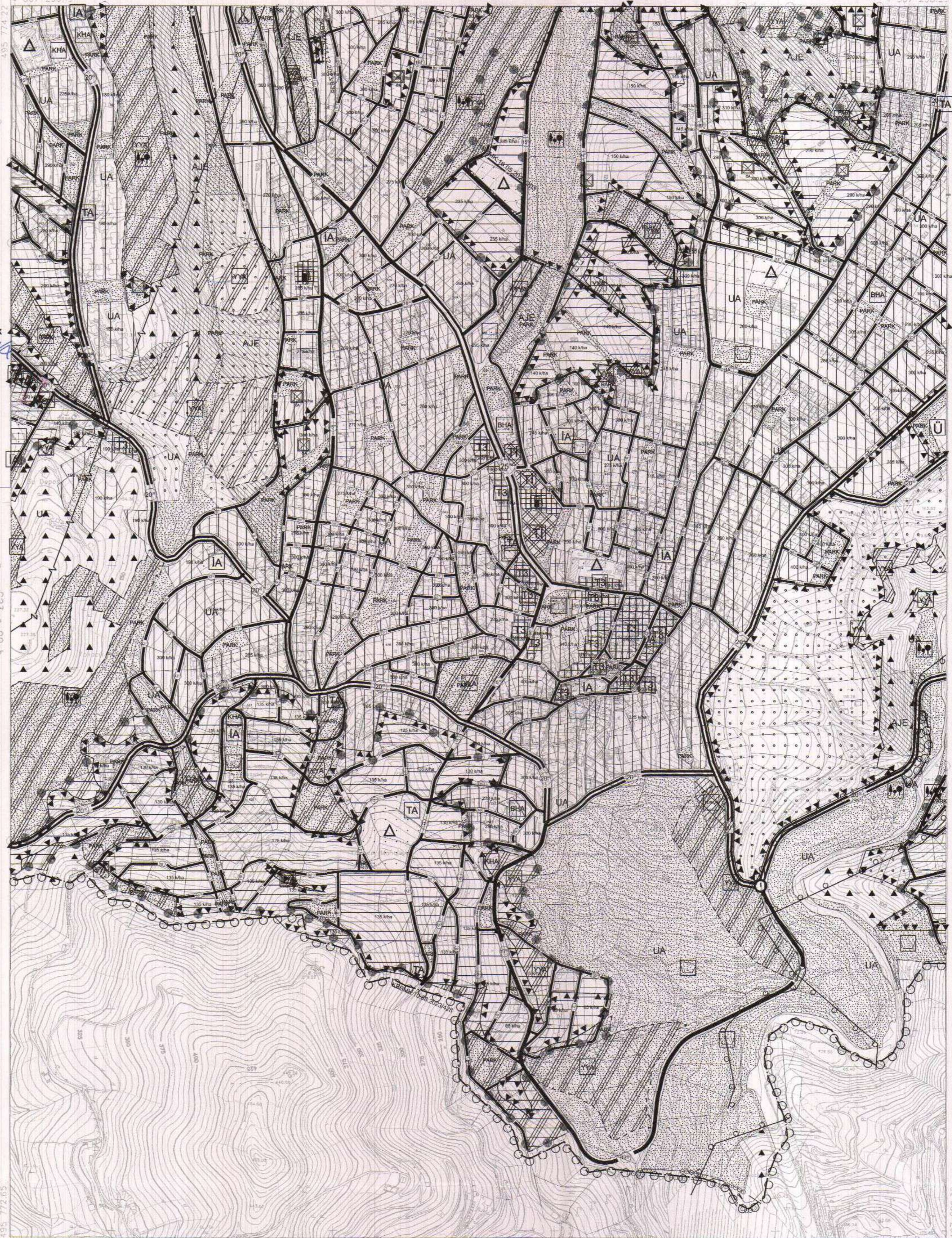

1:5000

Haziran 2005 Tarihli Hava Fotoğraflarından Üretilmiştir.

Yapma Firma : ANA-KENT Planlama Şehircilik Harita
 Mimarlık İnşaat Sanayi Ticaret Ltd Şti.

Proje Mühendisi : Hasan Ferit SUDOR
 Proje Mühendisi : Necati ÖZKARACI

KONTROL

Yılmaz SEYREK
 Harita Mühendisi
 Harita Yüksek Mühendisi

Serkan ONUR
 Harita Yüksek Mühendisi
 Harita Kadastro Müdür Vekili