

İlçesi : İzmit
 Belediyesi : İzmit
 Mahallesi/Köyü : Mehmet Ali Mahallesi
 Pafta : G23-b-25-a-3-d
 Ada : 1723
 Parsel : 8
 Konu : Kültürel Tesis Alanı Düzenlenmesi
 Plan Ölçeği : 1/1000 ölçekli uygulama imar planı

01					
06					
11	8				
16					
21	22	23	24	25	

İZMİT İLÇESİ (Bekirpaşa Beldesi)

KOCAELİ

G23-b-25-a-3-d

KAYILI PLAN

İmar ve Şehircilik Dairesi Başkanlığı tarafından hazırlanan uygulama imar planları 14.11.2024 tarihinde tarafsız kontrol edilmiştir.

İmar ve Şehircilik Dairesi Başkanlığı tarafından hazırlanan 04.10.2024 tarih ve 3787577 sayılı Daire Başkanlığı yazısı ile Büyükşehir Belediye Meclisine sunulmuştur.

Sümeyye Nur YAZICI
Şehir PlanlamaBahar ÖZDEMİR
Şehir PlanlamaOsman BÜLNER
İmar ve Şehircilik Dairesi BaşkanıRahmi E. TÜMPALAY
Şehir Planlama Şube Müdürü

Büyükşehir Belediye Meclisinin 10.10.2024 tarih ve 101 sayılı gündem maddesi olarak görüşülerek Komisyonumuzun tetkikine sunulan ve 16.10.2024 tarihli komisyon toplantısında karara bağlanan plandır.

Büyükşehir Belediye Meclisinin 14.11.2024 tarih ve 243 sayılı kararı ile onaylanan plandır.

Ali Fuhan ÇELİK
Şehir Planlama Şube Müdürü

Yılmaz Nisar ÇELİK
Katip Üye

Aykut BÖZKURT
İmar ve Bayındırlık Komisyon Başkanı

İmar ve Şehircilik Dairesi Başkanı

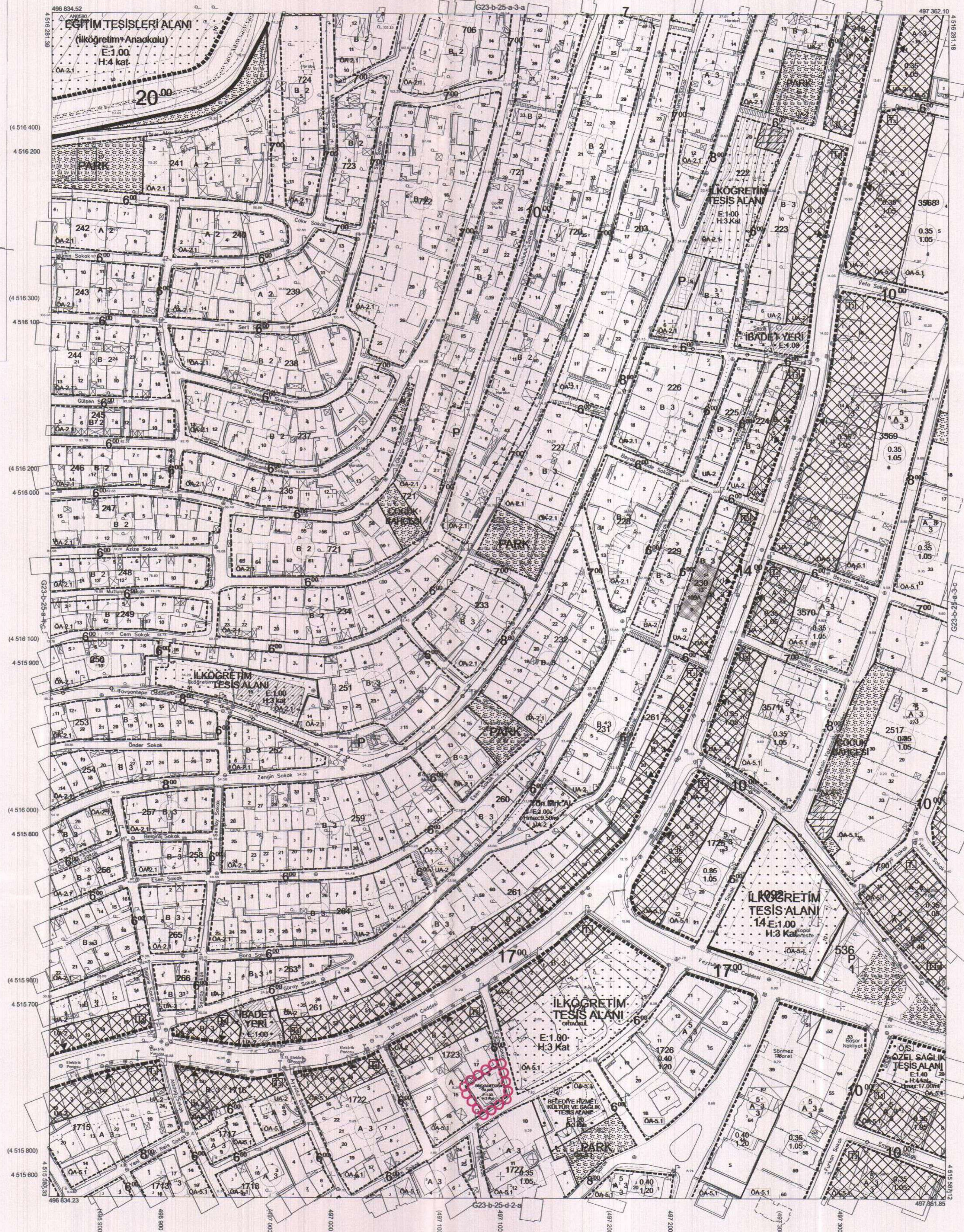

Kocaeli Büyükşehir Belediyesi tarafından Fotogrametrik yöntemle yapılan Kocaeli İline ait 1/1000 ölçekli sayısal Halihazır Harita 3194 sayılı İmar Kanununun 7/a maddesine göre incelendi ve onandı.

17-06-2011

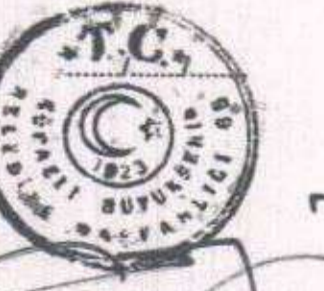

Başkan Adına
 GÖKMEN MENGÜCÜ
 İmar ve Şehircilik Dairesi Başkanı

İZMİT İLÇESİ (Bekirpaşa Beldesi) G23-b-25-a-3-d

KOCAELİ

1:1000

Koordinatlar ve pafta bölünmesi en son güncellenmiş TUTGA'ya bağlı 2005.0 eposunda, GRS80 elipsoidi ve Transversal Mercator (TM) izdüşümünde düzenlenmiştir.

Ağustos 2010 tarihinde çekilen renkli hava fotoğraflarından üretilmiştir. Yapılar saçak çizgileriyle gösterilmiştir.

Yüklenici Firma : KUTLUBEY HARİTA A.Ş.
 ÇETINKAYA İMAR A.Ş.
 (Ortak Girişim)

PROJE YÖNETİCİSİ

ALTAN ÇETINKAYA

Harita Mühendisi

Harita Mühendisi

SELİM SAYDAN

Harita Mühendisi

Harita Yüksek Mühendisi

DİLEK AYDIN

Harita Yüksek Mühendisi

Harita Yüksek Mühendisi

EŞREF AKŞ

Harita Yüksek Mühendisi

Harita Yüksek Mühendisi

HAKAN İLHAN

Harita Yüksek Mühendisi

KONTROL

HALİHAZIR HARİTA ŞEFİ

İSMAIL SEYREK

Harita Mühendisi

Harita Mühendisi

PROJE YÖNETİCİSİ

HARİTA ŞUBE MÜDÜRÜ V.

SERHAN ÖZÜR

Harita Mühendisi

Harita Mühendisi

İlçesi : İzmit
 Belediyesi : İzmit
 Mahallesi/Köyü : Mehmet Ali Paşa Mahallesi
 Pafta : G23.b.25.a
 Ada : 1723
 Parsel : 8
 Konu : Kültürel Tesis Alanı Düzenlenmesi
 Plan Ölçeği : 1/5000 ölçekli nazım imar planı

İmar ve Şehircilik Dairesi Başkanlığı tarafından hazırlanan nazım imar planının 14.11.2024 tarihinde tarafınca kontrol edilmiştir.

İmar ve Şehircilik Dairesi Başkanlığı tarafından hazırlanan 04.10.2024 tarih ve 3787577 Daire Başkanlığı yazısı ile Büyükşehir Belediye Meclisine sunulan planıdır.

Sümeyye Nur YAZICI
 Şehir Planlama Şube Başkanı

Bahar ÖZDEMİR
 Şehir Planlama Şube Müdürü

Osman GÜNLER
 İmar ve Şehircilik Dairesi Başkanı

Rahmi E. TÜMPALAY
 Şehir Planlama Şube Müdürü

01					
06					
11	B				
16					
21	22	23	24	25	

KOCAELİ-İZMİT

G23-b-25-a

ÇEVRE PLANI

Kocaeli Büyükşehir Belediyesi tarafından Fotogrametrik yöntemle yapılan Kocaeli İline ait 1/5000 ölçekli sayısal Halihazır Harita 3194 sayılı İmar Kanununun 7/a maddesine göre incelenmiş ve onanmıştır.

18.07.2019

T.C.
 ÇEVRE, ŞEHİRCİLİK VE KLİMA BAKANLIĞI
 GENEL MÜDÜRLÜĞÜ
 Genel Sekreter Yardımcısı

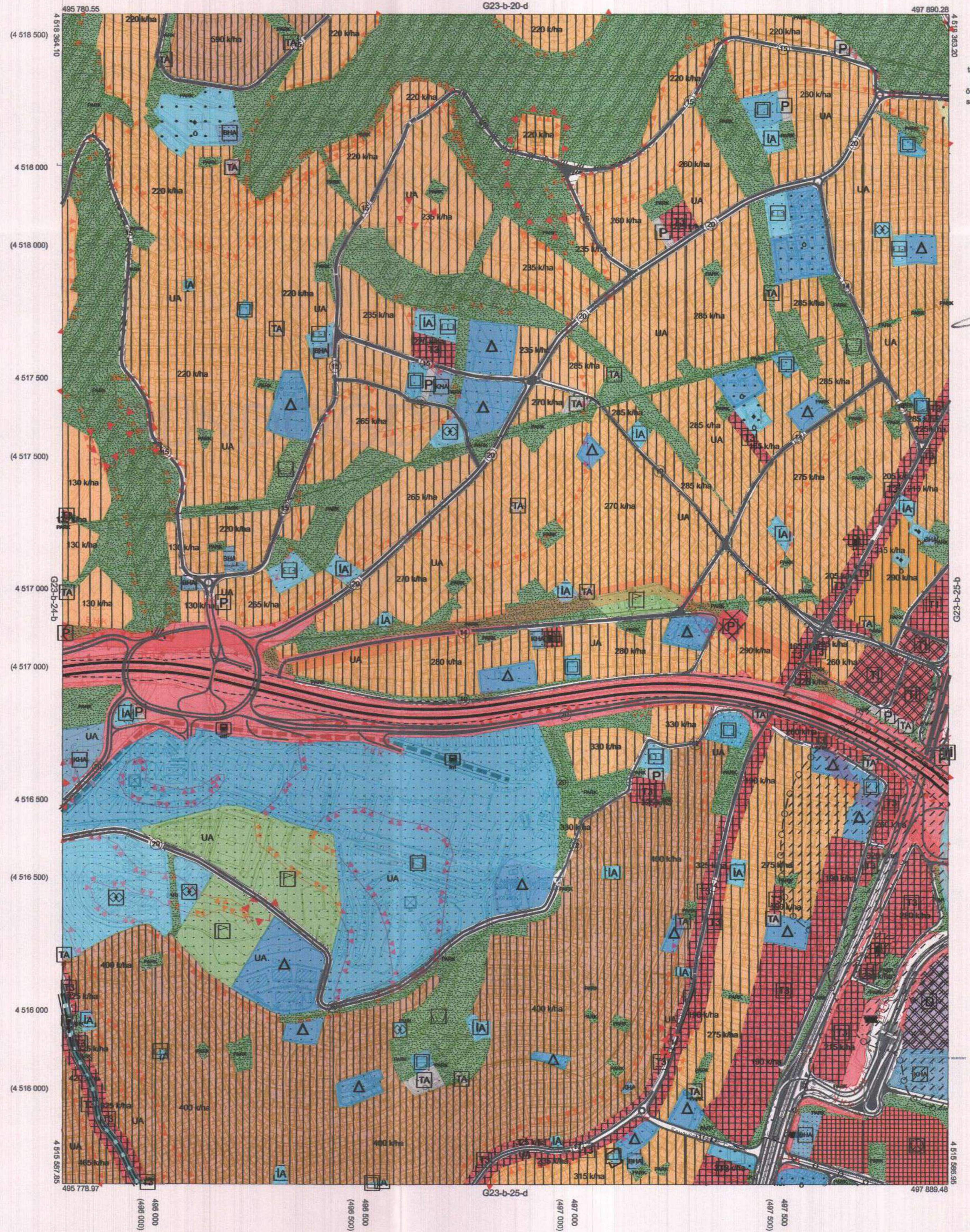

KOCAELİ-İZMİT
 G23-b-25-a

Koordinatlar ve pafta bölünmesinin en son güncellenmiş TUTGAYA bağı 2005.0 ekoğunda, GRS80 elipsoid ve Transversal Mercator (TM) izdüşümünde düzenlenmiştir.

Haziran 2018 tarihinde çekilen renkli hava fotoğraflarından oluşturulmuştur. Yapılar sacak çizgileriyle gösterilmiştir.

Yüklenici Firma : KUTLUBEY HARİTA İNŞ.MÜH.SAN.TİC.A.Ş.

PROJE YÖNETİCİSİ

ALTAN ÇETİNKAYA
 Harita Mühendisi

Altan Çetinkaya

DİLEK AYDIN

Harita Mühendisi

Dilek Aydın

KONTROL

EŞREF AKIŞ

Harita Yüksek Mühendisi

Eşref Akış

PROJE YÖNETİCİSİ

HARİTA ŞUBE MÜDÜRÜ V.
 SERKAN OKUR

Harita Yüksek Mühendisi

Serkan Okur