

İşin Adı	Düzenleme
Makam/Şehriy.	Düzenleme
Yazı No	G23-a-21-a
Adı	-
Yerleşim	-

Karşılıklı kamulaştırma sınırları
İçişleri Bakanlığı ve Belediyemiz
Meclis'inin 18.03.2024 tarih ve 32 sayılı
Kararı ile onaylanan plan
değişikliklerine esaslı sınırları
içerisinde yapılan ölçümlerin
değerlendirilmesi

Plan Ölçeği : 1/5000

İmar ve Şehircilik Dairesi Başkanlığı tarafından
Nispetiye mahallinde 14.11.2024
tarihinde tarafımızca kontrol edilmiştir.

İmar ve Şehircilik Dairesi Başkanlığı tarafından
Nispetiye mahallinde 17.06.2024 tarih ve 3454/42 sayılı
Daire Başkanlığı yazısı ile Büyükşehir Belediye
Meclisi'ne sunulmuş planlar:

Yığılma Sarımsaklı
Şehir Planlama
Rahmi E. TÜMPALAY
Şehir Planlama Şube Müdürü

Sevil AYGÜREN
Şehir Planlama
Şef

Oman GÜNER
İmar ve Şehircilik Dairesi Başkanı

Büyükşehir Belediye Meclisinin 18.10.2024 tarih
ve 61 sayılı gündem maddesi ile onaylanan planlar:
Kamulaştırma ve tahsisatı kararları ve 01.11.2024
tarihli komisyon toplantısında karara bağlanmış planlar:

Büyükşehir Belediye Meclisinin 14.11.2024 tarih
ve 56 sayılı karar ile onaylanmış planlar:

Gökhan MENCİOĞLU Adı Bahan ÇELİK Fatma Nur ÇELİK
Başkan A. Katipli Uyarı Katipli Uyarı
Genel Sekreter Yard.

Ayhan BÖKÜRK
İmar ve Bayındırlık Komisyon Başkanı

01	23
02	
11	A
12	
13	
14	
15	
16	
17	
18	
19	
20	
21	
22	
23	
24	
25	

KOCAELİ-GEBZE

G23-a-21-a

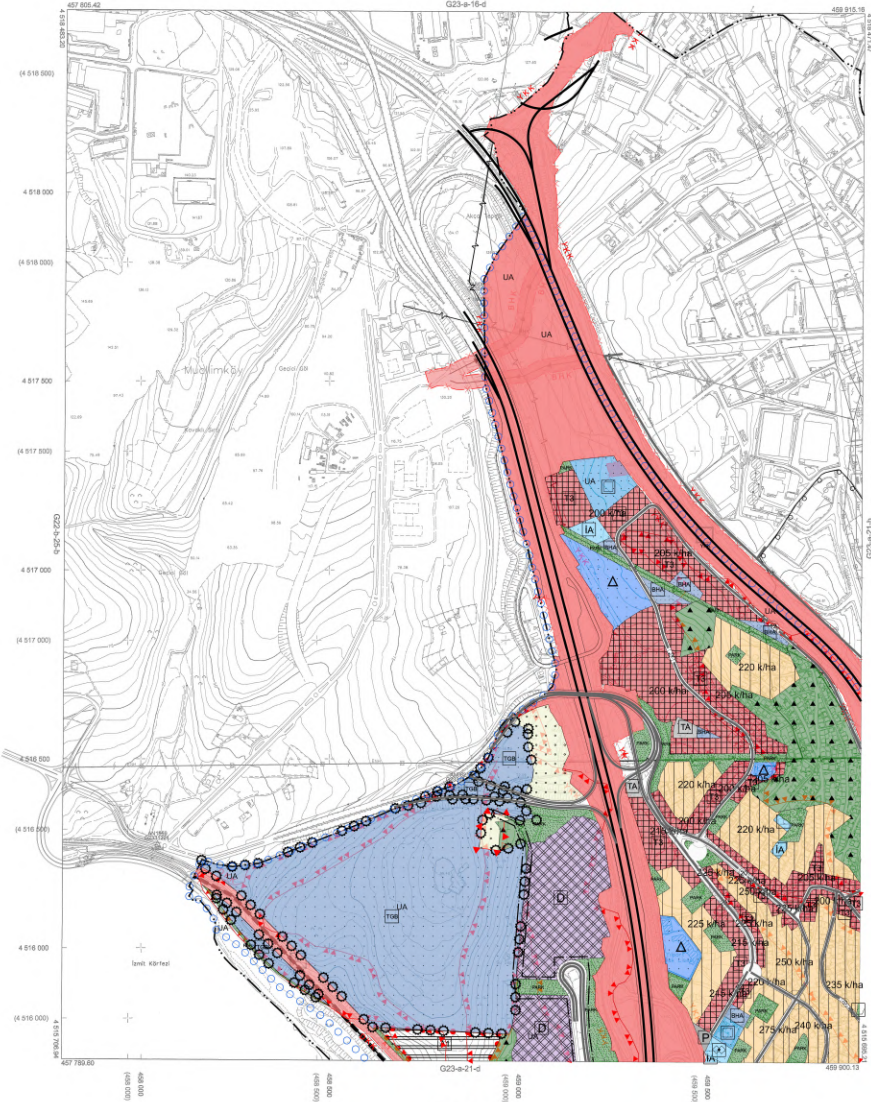

Kocaeli Büyükşehir Belediyesi
tarafından Fotogrametrik yöntemle
yapılan Kocaeli İne 1/5000
ölçekli sayısal halftaz Harita 3194
sayılı İmar Kanunu'na esaslı olarak
güncellenmiş ve onaylanmıştır.

10.03.2024



KOCAELİ-GEBZE
G23-a-21-a

1:5000

Koordinatlar ve pella ölçümlerini esas alan planların
TUTANAKA ve/veya 2006/54 sayılı İçişleri Bakanlığı ve
Transversal Mercator (TM) projeksiyonünde düzenlenmiştir.
Haziran 2018 tarihinde yapılan hava fotoğraflarından
çizim yapılarak yapılmıştır.
Yükseklik Fikri : KUTLUYER HARİTA İNŞAAT SAN. TİC. A.Ş.

PROJE YÖNETİCİSİ

ALTAN ÇETINKAYA

Harita Mühendisi

KONTROL

DİLEK AYDIN

Harita Mühendisi

ESREF AKIŞ

Harita Yüksek Mühendisi

PROJE YÖNETİCİSİ

HARİTA ŞUBE MÜDÜRÜ Y.

ŞİŞİR ÖZDEMİR

Harita Yüksek Mühendisi

İşin Adı	Dilovası
Mühürleşme Tarihi	02.08.2018
Yazın No	G23-a-21-b
Adı	-
Planın Ölçeği	1/5000

Karşılıklı kamulaştırma sınırları içinde hazırlanan ve Büyükşehir Meclisi'nin 18.03.2024 tarih ve 32 sayılı kararı ile onaylanan plan değişikliğine esaslı sınırları içinde yapılan haritaların düzenlenmesidir.

Plan Ölçeği : 1/5000

İmar ve Şehircilik Dairesi Başkanlığı tarafından hazırlanan nazım imar planları 14.11.2024 tarihinde tarafınca kontrol edilmiştir:

İmar ve Şehircilik Dairesi Başkanlığı tarafından hazırlanan 17.06.2024 tarih ve 345/42 sayılı Daire Başkanlığı yazısı ile Büyükşehir Belediye Meclisi'ne sunulmuştur:

Yığılma Sarımsaklı
Sefir Planı

Seydi AĞÜBEN
Sefir Planı

Özmen GÜNER
İmar ve Şehircilik Dairesi Başkanı

Rahmi E. TÜMPALAY
Sefir Planına Şube Müdürü

Büyükşehir Belediye Meclisinin 18.10.2024 tarih ve 61 sayılı gündem maddesi ile görüşülen Komisyonumuzun tasfihe kararına bağlanan planıdır:

Ayhan BOZKURT
İmar ve Şehircilik Komisyon Başkanı

Büyükşehir Belediye Meclisinin 14.11.2024 tarih ve 346 sayılı karar ile onaylanan planıdır:

Gökhan MENİNGÖZ Başkan A.Ş. Başkan
Ali Bahar ÇELİK Başkan B.Ş. Başkan
Fatma Nur ÇELİK Başkan C.Ş. Başkan

01	02	03
04	05	06
07	08	09
10	11	12
13	14	15
16	17	18
19	20	21
22	23	24
25	26	27
28	29	30

KOCATELİ-DİLOVASI

G23-a-21-b

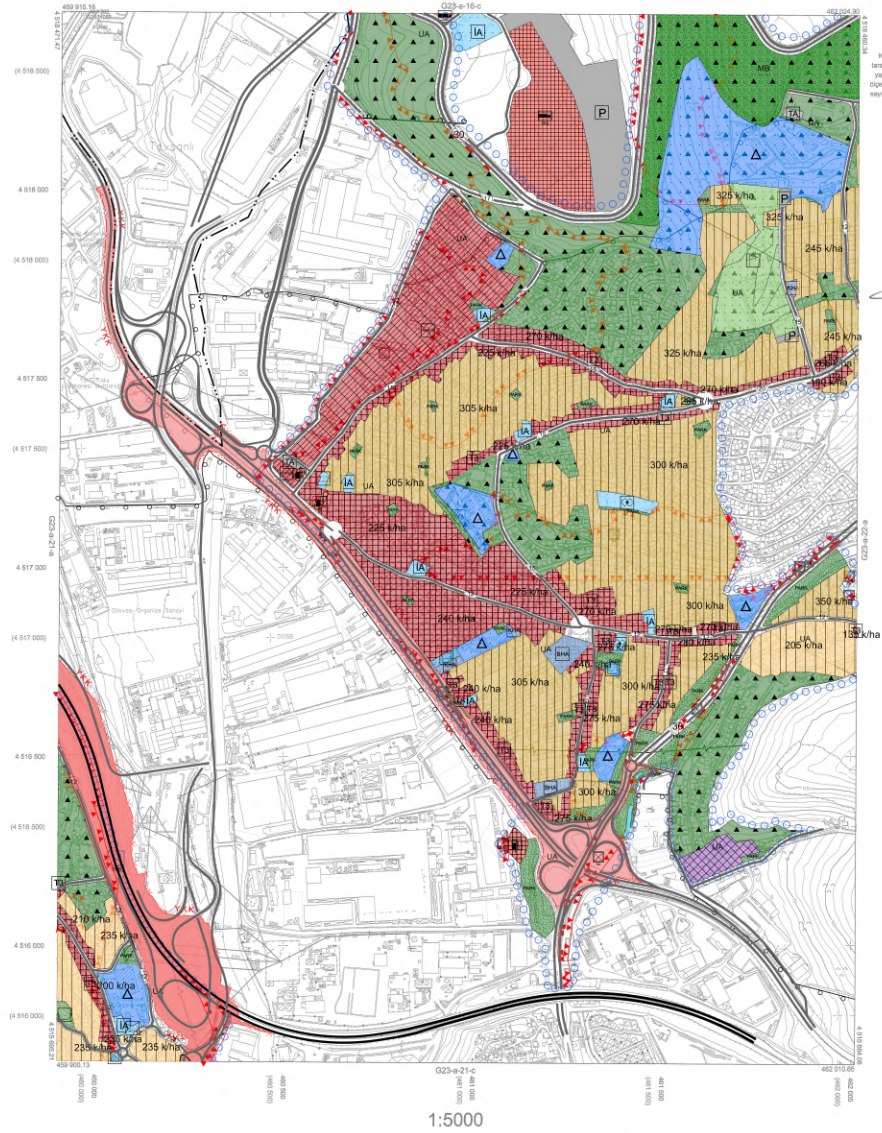

Kocaeli Büyükşehir Belediyesi tarafından Fotogrametrik yöntemle yapılan Kocaeli İmar 41 10000 ölçekli sayısal Haritası 3194 sayılı İmar Kanunu'na maddeleme göre hazırlanmış ve onaydır:

1003/2019



KOCATELİ-DİLOVASI

G23-a-21-b

Koordinatlar ve pafta ölçümlerini esas alan ölçümlerin TÜTİM'e bağlı 2005.5 ölçeğinde ÇİMER ekipmanı ve Transversal Mercator (TM) izotipinde çizilmiştir.

Hizmet 2018 tarihinde yapılan mevcut harita bilgileri üzerinden gerçekleştirilmiştir. Harita paftaları ve diğer bilgileri göstermektedir.

Yükseklik Fikre : KUTLUYER HARİTA İNŞ. MÜH. SAN. TİC. A.Ş.

PROJE YÖNETİCİSİ

ALTAN ÇETİNKAYA

Harita Mühendisi

Harita Mühendisi

KONTROL

DİLEK AYDIN

Harita Mühendisi

Harita Mühendisi

Harita Mühendisi

EKİRF AKIŞ

Harita Mühendisi

Harita Mühendisi

Harita Mühendisi

PROJE YÖNETİCİSİ

HARİTA ŞUBESİ MÜDÜRÜ Y.

Seydi AĞÜBEN

Harita Mühendisi

Harita Mühendisi

İçeri	: DİLOVASI
Mahalles/İhtiy.	: DİLOVASI
Fatih	: G23-a-21-c
Ada	: -
Parcel	: -

Karşılıklı kamulaştırma sınırları
İçerisinde bulunan ve Belediyemizin
Meclis'inin 18.03.2024 tarih ve 32 sayılı
Kararı ile emsaller planı
değişikliğine esas askı sınırları
içerisinde yapılan Hızların
değiştirilmiştir.

Plan Ölçeği : 1/5000

İmar ve Şehircilik Dairesi Başkanlığı tarafından
Nispeten nazım imar planları 14.11.2024
tarihinde tarafsızca kontrol edilmiştir:

Yığılma SAKAL
Şehir Planlama
Rahmi E. TÜMPALAY
Şehir Planlama Şube Müdürü

İmar ve Şehircilik Dairesi Başkanlığı tarafından
Nispeten nazım imar planları 14.11.2024 tarih ve 3654/22 sayılı
Daire Başkanlığı yazısı ile Büyükşehir Belediye
Meclisine sunulmuş planlar:

Sevil AYGÜBEN
Şehir Planlama
Oman GÜNER
İmar ve Şehircilik Dairesi Başkanı

Büyükşehir Belediye Meclisinin 18.10.2024 tarih
ve 61 sayılı gündem maddesi ile onaylanmıştır.
Kontingenstanın tatbikine sunulan ve 01.11.2024
tarihli komisyon toplantısında karara bağlanmış planlar:

Ayhan BOZKURT
İmar ve Bayındırlık Komisyon Başkanı

Büyükşehir Belediye Meclisinin 14.11.2024 tarih
ve 366 sayılı karar ile onaylanmış planlar:

Gökhan MENCİOĞLU **Ali Bahar ÇELİK** **Fatma Nur ÇELİK**
Başkan A. Katip Üy. Katip Üy.
Genel Sekreter Yard.

01	02	03
04	05	06
07	08	09
10	11	12
13	14	15
16	17	18
19	20	21
22	23	24
25	26	27

KOCAELİ-DİLOVASI

G23-a-21-c

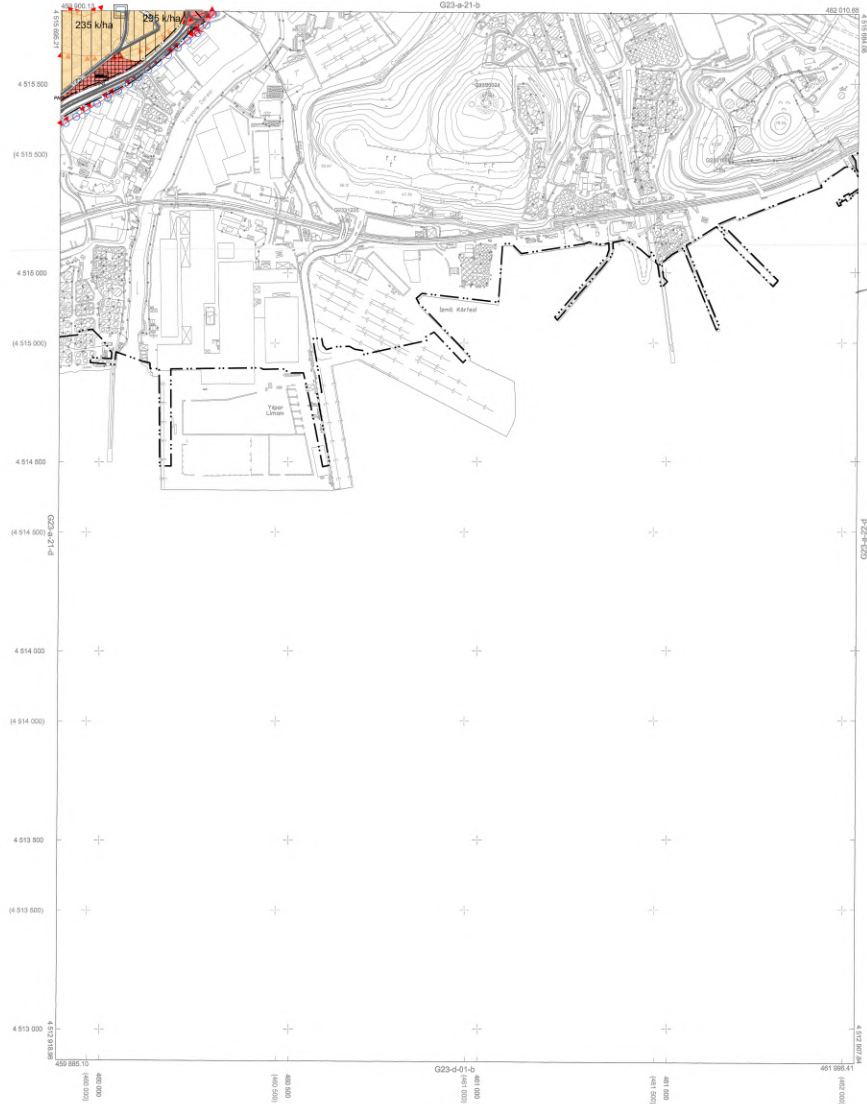

Kocaeli Büyükşehir Belediyesi
tarafından Fotogrametri yöntemiyle
yapılan Kocaeli İmar 1/5000
ölçekli sayısal Harita 3194
sayılı İmar Komisyonuna tasdiğine
göre inşaat ve onarım.

10.03.2019



KOCAELİ-DİLOVASI

G23-a-21-c

Koordinatlar ve pafta bölünmeleri en son güncellenmiş
TUTANAY ve ŞAHİN 2005.02 uygulaması, GRS90 referanslı ve
Transversal Mercator (TM) izdüşümünde oluşturulmuştur.

Haritanın 2018 tarihinde yapılan renkli hava fotoğraflarından
üretimiyle Toprak ve Su Kaynakları Genel Müdürlüğü tarafından
Yükseklik Ölçümü ile gerçekleştirilmiştir.

Yükseklik Ölçümü : KÜTLÜBEY HARİTA İNŞ. MÜH. SAN. TİC. A.Ş.

PROJE YÖNETİCİSİ

ALTAY ÇETİNKAYA

Harita Mühendisi

KONTROL

DİLEK AYDIN

Harita Mühendisi

EGREK AKIŞ

Harita Yüksek Mühendisi

PROJE YÖNETİCİSİ

HARİTA GÜBÜR KOCINGÖZ

Harita Yüksek Mühendisi

