

İçisi	: Dİlovası
Belediyesi	: Dİlovası
Mahallesi/Köyü	: İlimer Sınan
Pafta	: 023.a.17.d/023.a.16.c
Ada	: -
Parcel	: -
Konu	: KİS Kavaklı Projesi ve Köyün Deresi Projesi
Plan Çizimi	: 1/5000 Ölçekli Nazım İmar Planı

İmar ve Şehircilik Dairesi Başkanlığı tarafından hazırlanan nazım imar planları .../.../2024 tarihinde tarafsızca kontrol edilmiştir.

İmar ve Şehircilik Dairesi Başkanlığı tarafından hazırlanan nazım imar planları .../.../2024 tarihinde tarafsızca kontrol edilmiştir.

Hüseyin Kılıç
Şehir Plancısı

Behar Özdemir
Şehir Plancısı

Rahmi E. TOMPALAY
Şehir Planlama Şube Müdürü

Ömercan Güneş
Şehir Plancısı

İmar ve Şehircilik Dairesi Başkanı

Büyükşehir Belediye Meclisi'nin .../.../2024 tarih ve İLÜİ sayılı gündem maddesi olarak görüşülen Komisyonumuzun teklifine sunulan ve .../.../2024 tarihli komisyon toplantısında karara bağlanan planlar:

Büyükşehir Belediye Meclisi'nin İLÜİ/2024 tarih ve İLÜİ sayılı kararı ile onaylanan planlar:

Gökhan Yılmaz
Şehir Plancısı

Ali Ruhan Çelik
Katip Üye

Şeyma Nur Çelik
Katip Üye

Ali Kemal BODUR
İmar ve Şehircilik Komisyon Başkanı



01	02	03	04
05	06	07	08
09	10	11	12
13	14	15	16
17	18	19	20
21	22	23	24
25	26	27	28

KOCAELİ-DİLOVASI

G23-a-16-c

KAAYLI PLAN

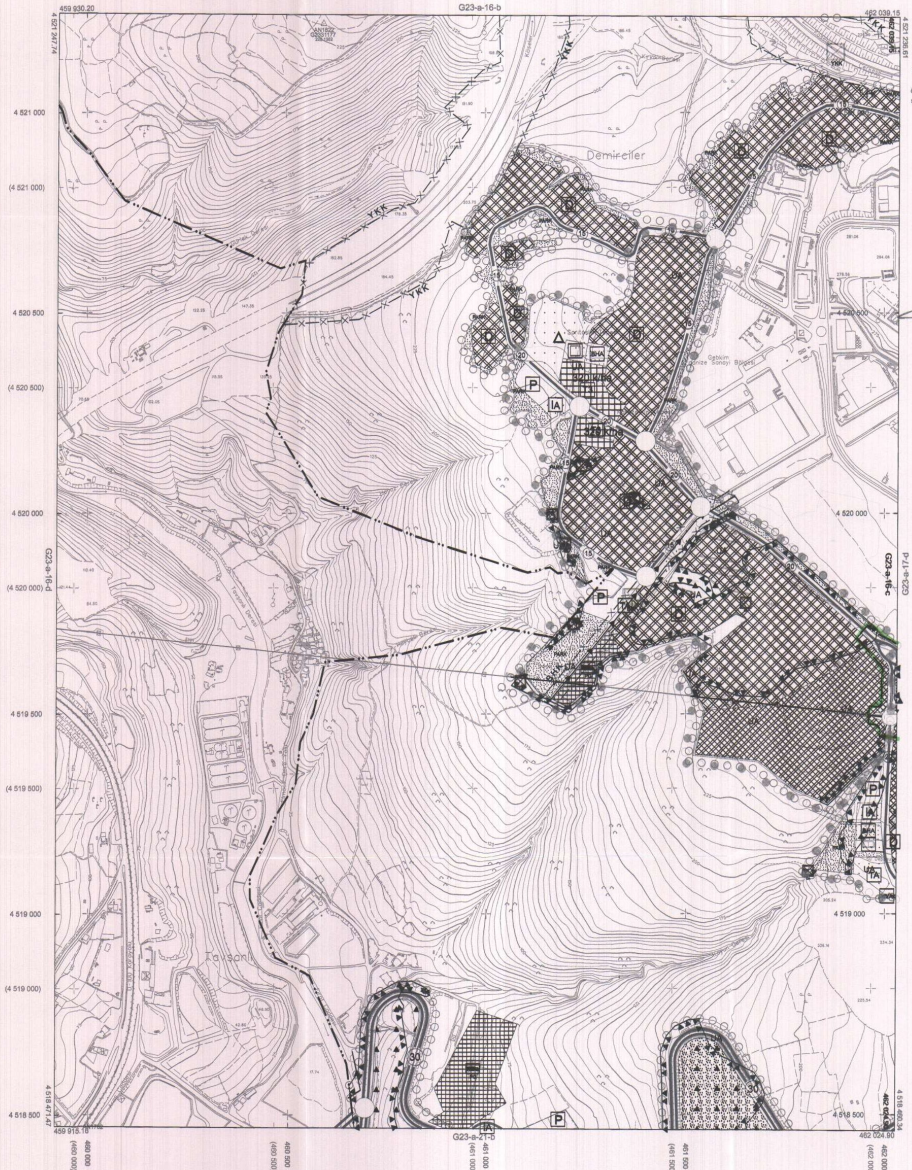

Kocaeli Büyükşehir Belediyesi tarafından Fotogrametrik yöntemle yapılmış Kocaeli İline et 1/5000 Ölçekli Sayısal İmar Haritası 2194 sayılı İmar Kanunu'na maddeleştirilerek görülmüştür ve onarılmıştır.

1:5000



KOCAELİ-DİLOVASI G23-a-16-c

1:5000

Koordinatlar ve pafta bölünmesi en son güncellenmiş TUTUCA'ya bağlı 2005.0 eponüme, OHSB0 alpsoid ve Transversal Meridyen (TM) baz alınarak çizilmiştir. Haziran 2018 tarihinde yapılan mevcut hava fotoğraflarından çizilmiştir. Yollar asfalt çapılarıyla gösterilmiştir.

Yükseklik Fikme : KUTLLUBEY HARİTA İNŞ.MOH.SAK.TIC.A.Ş.

PROJE YÖNETİCİSİ

ALTAN ÇETİNKAYA

Harita Mühendisi

Harita Mühendisi

Harita Mühendisi

Harita Mühendisi

KONTROL

DİLEK AYDIN

Harita Mühendisi

Harita Mühendisi

Harita Mühendisi

Harita Mühendisi

Harita Mühendisi

ERGİF AKIŞ

Harita Yüksek Mühendisi

Harita Yüksek Mühendisi

Harita Yüksek Mühendisi

Harita Yüksek Mühendisi

Harita Yüksek Mühendisi

PROJE YÖNETİCİSİ

HARİTA ŞUBE MÜDÜRÜ V.

BERKAY GÖZÜK

Harita Yüksek Mühendisi

Harita Yüksek Mühendisi

Harita Yüksek Mühendisi

İçesi	: DİLOVASI
Belediyesi	: DİLOVASI
İmaratın/Konut	: KÖYÜN İMAR
Pafta	: G23-a-17-a/G23-a-14-c
Ada	: -
Pafta	: -
Konu	: K33 Köyün ve Köyün Dışarı Projesi
Plan Çizim	: 1/5000 İyapı İmar Planı

İmar ve Şehircilik Dairesi Başkanlığı tarafından hazırlanan İmar planı /.../2024 tarihinde tarafsızca kontrol edilmiştir.

İmar ve Şehircilik Dairesi Başkanlığı tarafından hazırlanan 06/11/2024 tarih ve 887950 sayılı Daire Başkanlığı yazısı ile Büyükşehir Belediye Meclisi'ne sunulmuştur.

Önerilen İyapı İmar ve Şehircilik Dairesi Başkanı

Hüseyin KAYA
Şehir Planlama Şube Müdürü

Büyükşehir Belediye Meclisinin 14/11/2024 tarih ve 100... sayılı gündem maddesi ile onaylanmıştır.

Büyükşehir Belediye Meclisinin 14/11/2024 tarih ve 100... sayılı karar ile onaylanmıştır.

Ali Rıza ÇELİK
Kültür, İyapı ve Şehircilik Dairesi Başkanı

Büyükşehir Belediye Meclisinin 14/11/2024 tarih ve 100... sayılı gündem maddesi ile onaylanmıştır.

Ali Rıza ÇELİK
İmar ve Şehircilik Komisyonu Başkanı

D1	22
D2	
D3	
D4	
D5	
D6	
D7	
D8	
D9	
D10	
D11	
D12	
D13	
D14	
D15	
D16	
D17	
D18	
D19	
D20	
D21	
D22	
D23	
D24	
D25	

KOCAELİ-DİLOVASI

G23-a-17-d

ÇAYIRLI PLAN

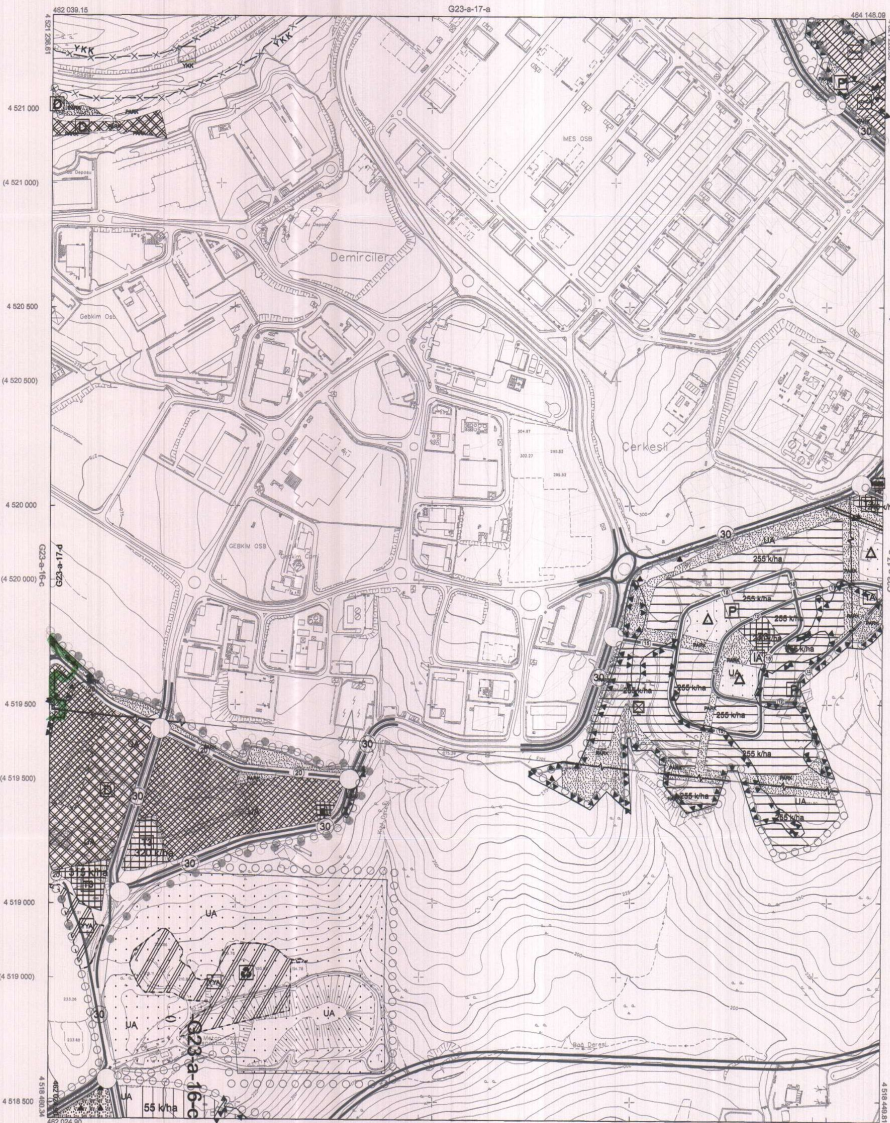

Kocaeli Büyükşehir Belediyesi tarafından Fotogrametrik yöntemle yapılan Kocaeli İmar 1/5000 ölçekli sayısal Harita 3194 sayılı İmar Kanununun 7/a maddesine göre hazırlanmıştır ve onaydır.



KOCAELİ-DİLOVASI G23-a-17-d

Koordinatlar ve pafta bölünmesi en son güncellenmiş TUDİGA'ya bağlı 2020.01.01 tarihinde, GRSB0 ölçekli ve Transversal Mercator (TM) projeksiyonunda olmalıdır.

Haritanın 2018 tarihinde çekilen renkli hava fotoğraflarından geliştirilmiş 'Yapılar' saçağı çizimleriyle gösterilmiştir.

Yükseklik Fırma : KUTLİBREY HARİTA İNŞAATİ M.M. T.C.A.Ş.

PROJE YÖNETİCİSİ
ALTAN ÇETİNKAYA
Harita Mühendisi

KONTROL
DİLEK AYDIN
Harita Mühendisi

EGREK AKUŞ
Harita Yüksek Mühendisi

PROJE YÖNETİCİSİ
HARİTA ŞUBE MÜDÜRÜ V.
SERKAN ÇAKIR
Harita Yüksek Mühendisi

1:5000

Tipi	1. Dilovası
Beldiyesi	1. Dilovası
Mahallesi/Köyü	1. Mimar Sinan
Pafta	1. G23-a-17-d-4-a
Ada	1. -
Parcel	1. -
Konu	1. KES Kırsal Proje ve Köyün Dışarı Projesi
Plan Ölçeği	1. 1/1000 ölçekli Nazım İmar Planı

01	02
03	04
05	06
07	08
09	10
11	12
13	14
15	16
17	18
19	20
21	22
23	24
25	26

DİLOVASI İLÇESİ (Çerkeşli Köyü)
KOCAELİ
G23-a-17-d-4-a

G23-a-17-d-1-d

KARŞI PLAN

İmar ve Şehircilik Dairesi Başkanlığı tarafından hazırlanan yapılaşma imar planları tarihinde tarafsızca kontrol edilmiştir.

İmar ve Şehircilik Dairesi Başkanlığı tarafından hazırlanan 06/11/2004 tarih ve 305799 sayılı Daire Başkanlığı yazısı ile Büyükşehir Belediye Meclisi tarafından onaylanmıştır.

Mimar Sinan
Şehir Planlama Şube Müdürü

Başkanlık
Şehir Planlama Şube Müdürü

Deniz ÖZKAN
İmar ve Şehircilik Dairesi Başkanı

Büyükşehir Belediye Meclisinin 14/11/2008 tarih ve 304 sayılı görüşme maddesi ile onaylanmıştır. Komisyonun teklifine katılan ve 28/11/2008 tarihli kararın doğrultusunda karar bağlanmıştır.

Büyükşehir Belediye Meclisinin 14/11/2008 tarih ve 304 sayılı görüşme maddesi ile onaylanmıştır. Komisyonun teklifine katılan ve 28/11/2008 tarihli kararın doğrultusunda karar bağlanmıştır.

Ali Rızahan ÇELİK
Kartoplu Üye

Fatma Nur ÇELİK
Kartoplu Üye

Ali Rızahan ÇELİK
İmar ve Şehircilik Komisyonu Başkanı

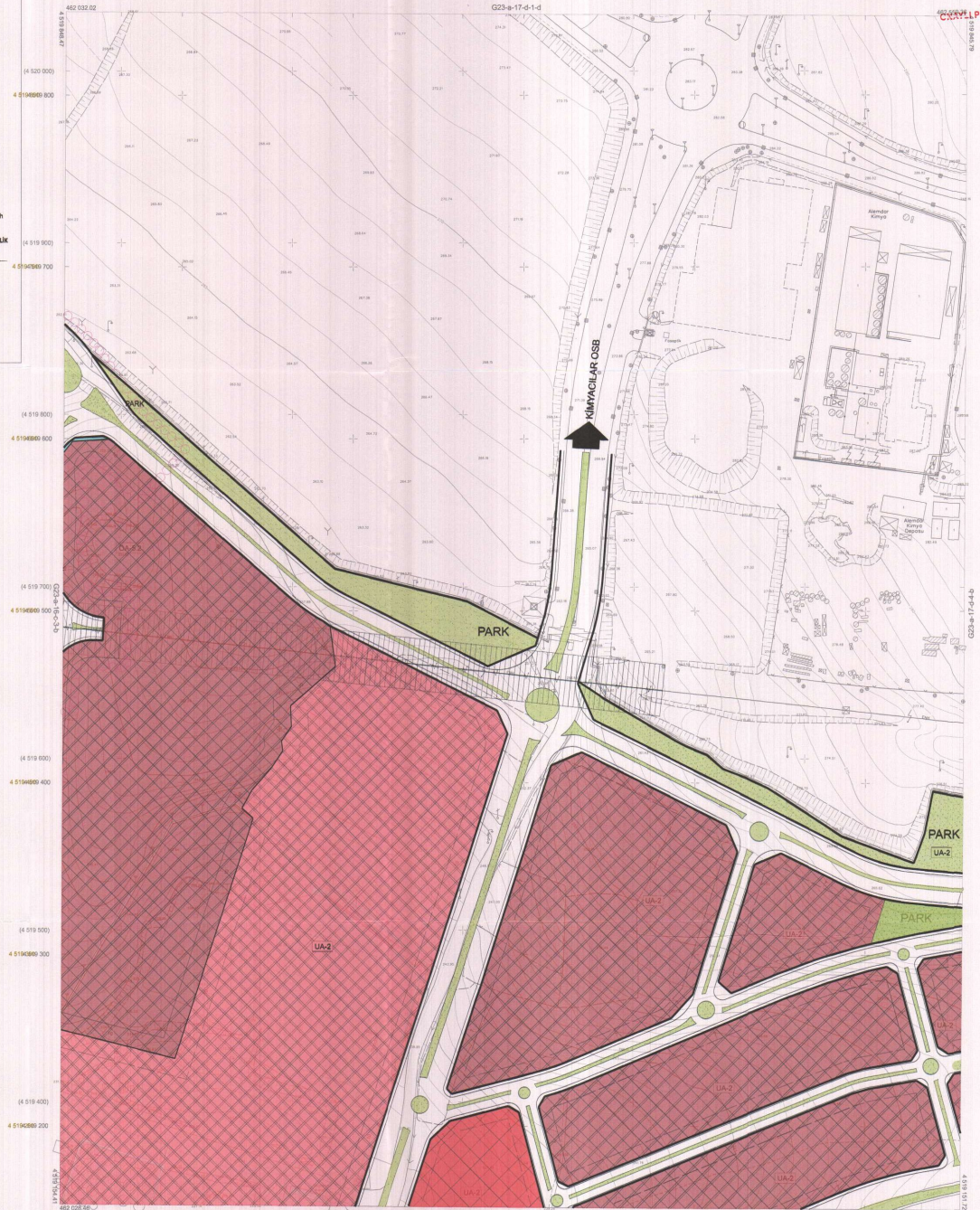

Kocaeli Büyükşehir Belediyesi tarafından hazırlanan 06/11/2004 tarih ve 305799 sayılı Daire Başkanlığı yazısı ile Büyükşehir Belediye Meclisi tarafından onaylanmıştır.

17.08.2011



Başkanlık
ŞEHİRCİLİK VE İMAR BİRLİĞİ
İmar ve Şehircilik Dairesi Başkanı

DİLOVASI İLÇESİ (Çerkeşli Köyü) G23-a-17-d-4-a

KOCAELİ

1/1000 ölçekli Nazım İmar Planı
G23-a-17-d-4-a
1/1000 ölçekli Nazım İmar Planı
G23-a-17-d-4-a
1/1000 ölçekli Nazım İmar Planı
G23-a-17-d-4-a

Yapımcı Firma : KUTLUBEY HARİTA A.Ş.
ÇETİNKAYA İMAR A.Ş.
(Dışarı Çıkarmı)

PROJE YÖNETİCİSİ
ALCAN ÇETİNKAYA
Harita Mühendisi

ALCAN ÇETİNKAYA

1:1000

Harita Mühendisi
Harita Mühendisi
Harita Mühendisi
Harita Yüksek Mühendisi

SELİM SAYDAK

KORCAN ERGİN

DİLEK AYDIN

HAKAN İLHAN

HALHAZIR HARİTA ŞİFİ

İSMAIL SEYİDİ

Harita Mühendisi

PROJE YÖNETİCİSİ

HARİTA ŞUBE MÜDÜRÜ V.

Seydi ÇETİNKAYA

Harita Yüksek Mühendisi

Seydi ÇETİNKAYA

