

İlçesi : Danca
 Beledyesi : Danca
 Mahallesi/Köyü : Bayramoğlu
 Pafta : G22-b-18-d-4-d
 Ada :
 Parsel :
 Konu : İmar Planı Değişikliği
 Plan Ölçeği : 1/1000 ölçekli uygulama imar planı

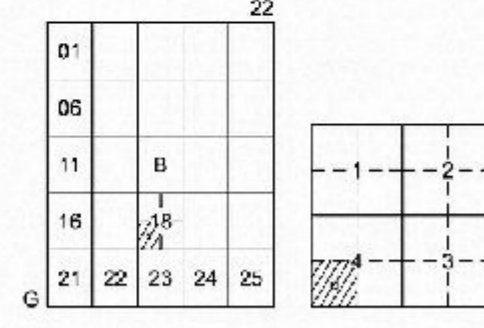

GEBZE İLÇESİ (Gebze Beldesi)
 KOCAELİ
 G22-b-18-d-4-d

Kentsel Dönüşüm Dairesi Başkanlığı tarafından hazırlanan uygulama imar planları 11.11.2024 tarihinde tarafınca kontrol edilmiştir.

Rukiye CENGİZ
 Şehir Plancısı

Zühal EKŞİ
 Şehir Plancısı
 Şef

Kentsel Dönüşüm Dairesi Başkanlığı tarafından hazırlanan 11.11.2024 tarih ve 3853943 sayılı Daire Başkanlığı yazısı ile Büyükşehir Belediye Meclisine sunulan plandır.

Ali Serkan SİMAVLI
 Kentsel Dönüşüm Dairesi Başkanı V.

Ali Serkan SİMAVLI
 Kentsel Dön. ve Gel. Planlama Şube Müdürü

Büyükşehir Belediye Meclisinin 14.11.2024 tarih ve 124 sayılı gündem maddesi olarak görüşülerek Komisyonumuzun tetkikine sunulan ve 27.11.2024 tarihli komisyon toplantısında karara bağlanan plandır.

Aykut BOZKURT
 İmar ve Bayındırlık Komisyon Başkanı

Büyükşehir Belediye Meclisinin 12.12.2024 tarih ve 681 sayılı kararı ile onaylanan plandır.

Gökmen MENGÜÇ
 Başkan A.
 Genel Sekreter Yrd.

Fatma Nur ÇELİK
 Katip Üye

Ali Ruhan ÇELİK
 Katip Üye

Kocaeli Büyükşehir Belediyesi tarafından Fotogrametrik yöntemle yapılmış Kocaeli iline ait 1:1000 ölçekli sayısal Halihazır Harita 3154 sayılı İmar Kanununun 7/a maddesine göre incelenmiş ve onandır.

28-11-2011



Başkan Adına
 GÖKMEN MENGÜÇ
 İmar ve Şehircilik Dairesi Başkanı

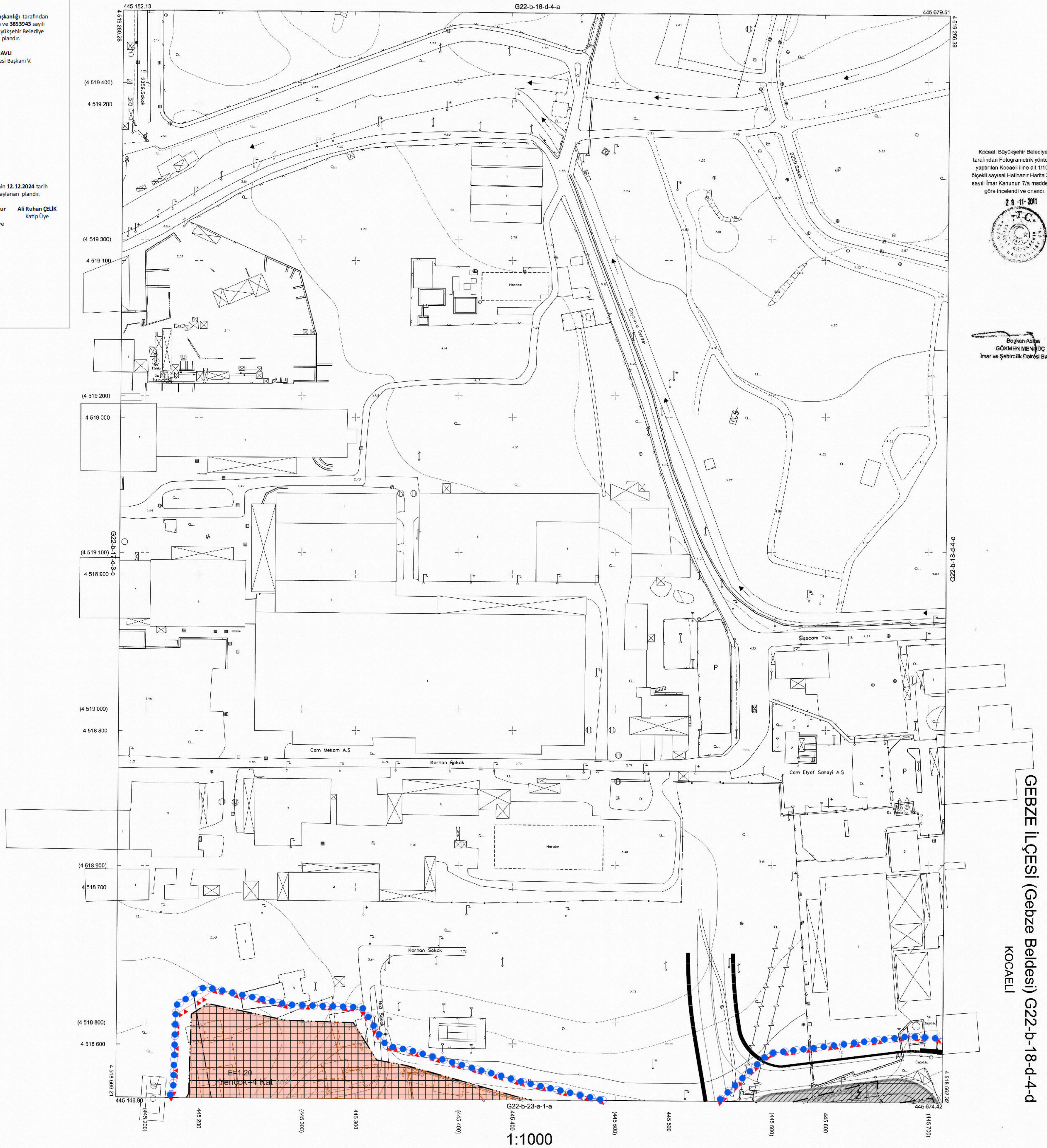

GEBZE İLÇESİ (Gebze Beldesi) G22-b-18-d-4-d
 KOCAELİ

Koordinatlar ve pafta bölümlenmesi en son güncellenmiş TUTQA'ya bağlı 2005.0 epochunda, GRS80 ellipsoidi ve Transversal Mercator (TM) izdüşümünde ölçülmüştür.
 Ajustos 2010 tarihinde çekilen renkli hava fotoğraflarından oluşturulmuştur. Yapılar saçağ çizgileriyle gösterilmiştir.

Yüklenici Firma : KUTLUBEY HARİTA A.Ş.
 ÇETİNKAYA İMAR A.Ş.
 (Orak Girişimi)

PROJE YÖNETİCİSİ
 ALTAN ÇETİNKAYA
 Harita Mühendisi

(Signature)

KONTROL
 Harita Mühendisi SELİM SAYDAN
 Harita Mühendisi DİLEK AYDIN
 Harita Yüksek Mühendisi EŞREF AKIŞ
 Harita Yüksek Mühendisi HAKAN İLHAN

HALİHAZIR HARİTA ŞEFİ
 İSMAIL SEYREK
 Harita Mühendisi

(Signature)

PROJE YÖNETİCİSİ
 HARİTA ŞUBE MÜDÜRÜ V.
 SPRKAN ONUR
 Harita Mühendisi

(Signature)

İlçe : Darıca
 Belediye : Darıca
 Mahallesi/Köyü : Bayramoğlu
 Pafta : G22-b-22-b-2-b
 Ada :
 Parsel :
 Konu : İmar Planı Değişikliği
 Plan Ölçeği : 1/1000 ölçekli uygulama imar planı

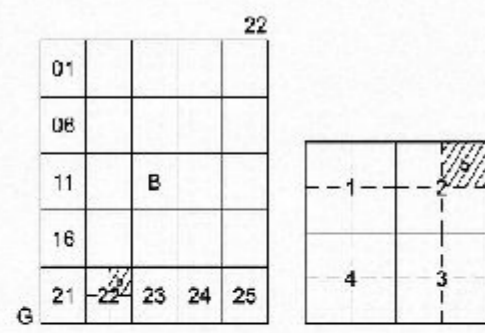

DARICA İLÇESİ (Darıca Beldesi)
 KOCAELİ
 G22-b-22-b-2-b

Kentsel Dönüşüm Dairesi Başkanlığı tarafından hazırlanan uygulama imar planları 11.11.2024 tarihinde tarafınca kontrol edilmiştir.

Kentsel Dönüşüm Dairesi Başkanlığı tarafından hazırlanan 11.11.2024 tarih ve 3853943 sayılı Daire Başkanlığı yazısı ile Büyükşehir Belediye Meclisine sunulan plandır.

Rukiye CENGİZ Şehir Plancısı
 Zühal EKŞİ Şehir Plancısı Şef
 Ali Serkan SİMAVLI Kentsel Dön. ve Gel. Planlama Şube Müdürü

Ali Serkan SİMAVLI Kentsel Dönüşüm Dairesi Başkanı V.

Büyükşehir Belediye Meclisinin 14.11.2024 tarih ve 124 sayılı gündem maddesi olarak görüşülerek Komisyonumuzun tetkikine sunulan ve 27.11.2024 tarihli komisyon toplantısında karara bağlanan plandır.

Büyükşehir Belediye Meclisinin 12.12.2024 tarih ve 681 sayılı kararı ile onaylanan plandır.

Gökmen MENGÜÇ Başkan A.
 Fatma Nur ÇELİK Genel Sekreter Yrd.
 Ali Ruhan ÇELİK Katip Üye

Aykut BOZKURT İmar ve Bayındırlık Komisyon Başkanı

Kocaeli Büyükşehir Belediyesi tarafından Fotogrametrik yöntemle yapılan Kocaeli İline ait 1/1000 ölçekli sayısal Halihazır Harita 3194 sayılı İmar Kanununun 7/a maddesine göre incelendi ve onandı.

28-11-2011

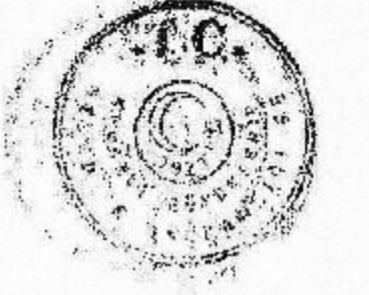

Başkan Adına
 GÖKMEN MENGÜÇ
 İmar ve Şehircilik Dairesel Başkanı

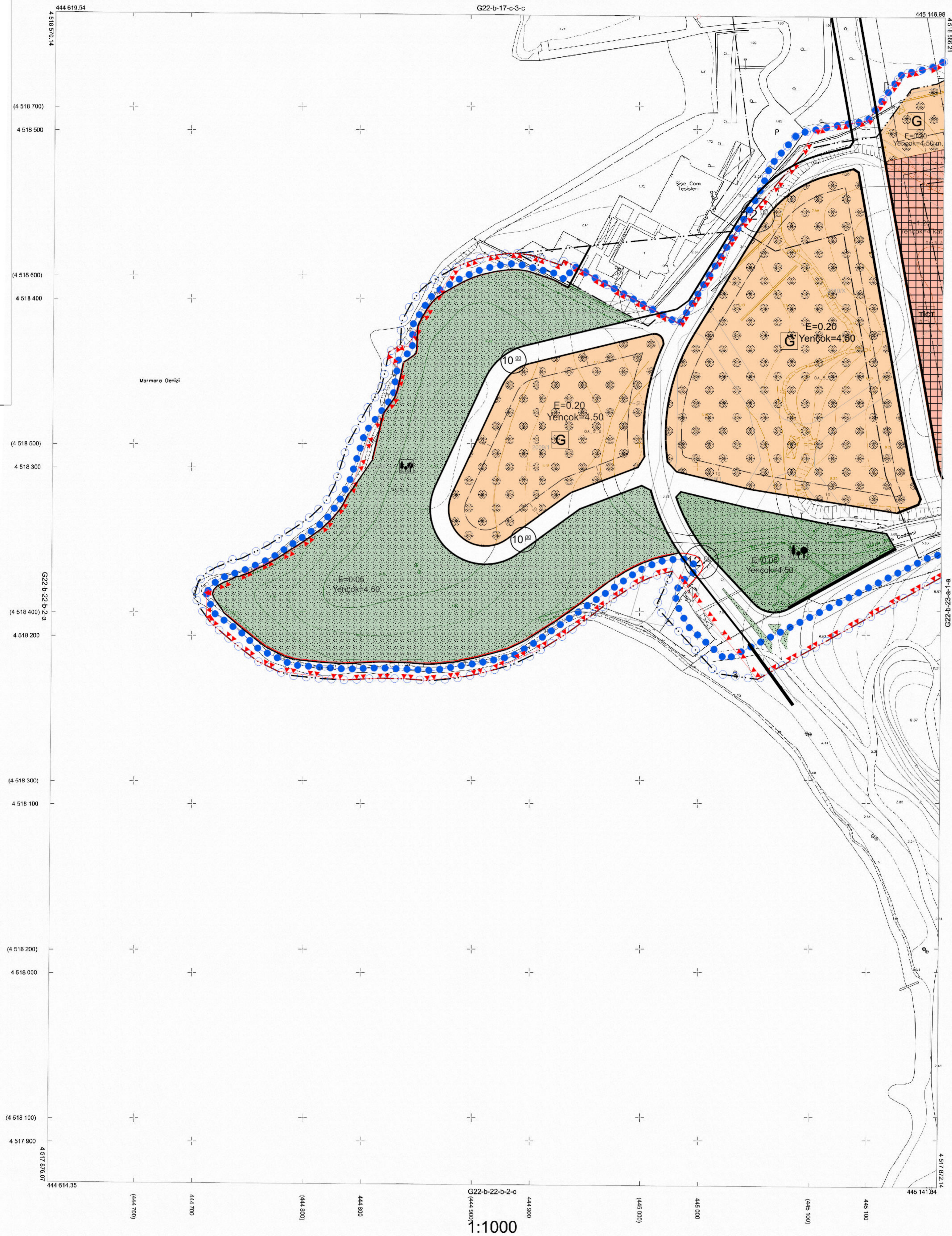

1:1000

Koordinatlar ve pafta bölümlenmesi en son güncellenmiş TUTGA'ya bağlı 2005.0 epejünde, GR560 elipsoidal ve Transversal Mercator (TM) izdüşümünde çizilmiştir.

Ağustos 2010 tarihinde çekilen renkli hava fotoğraflarından Çizilmiştir.Yapılar saçak çizgileriyle gösterilmiştir.

Yüklenici Firma : KUTLUBEY HARİTA A.Ş.
 ÇETINKAYA İMAR A.Ş.
 (Ortak Çizim)

PROJE YÖNETİCİSİ

ALTAN ÇETINKAYA
 Harita Mühendisi

Harita Mühendisi

Harita Mühendisi

Harita Yüksek Mühendisi

Harita Yüksek Mühendisi

SELM SAYDAN

DİLEK AYDIN

EŞREF AKIŞ

HAKAN İLHAN

KONTROL

HALİHAZIR HARİTA ŞEFİ

İSMAIL SEYREK

Harita Mühendisi

Harita Mühendisi

PROJE YÖNETİCİSİ

HARİTA ŞUBE MÜDÜRÜ V.

SERKAN ONUR

Harita Yüksek Mühendisi

Harita Yüksek Mühendisi

DARICA İLÇESİ (Darıca Beldesi) G22-b-22-b-2-b
 KOCAELİ

İlçe : Darıca
 İlçe : Darıca
 Mahalle/Köy : Bayramoğlu
 Pafta : G22-b-23-a-1-a
 Ada :
 Parsel :
 Konu : İmar Planı Değişikliği
 Plan Ölçeği : 1/1000 ölçekli uygulama imar planı

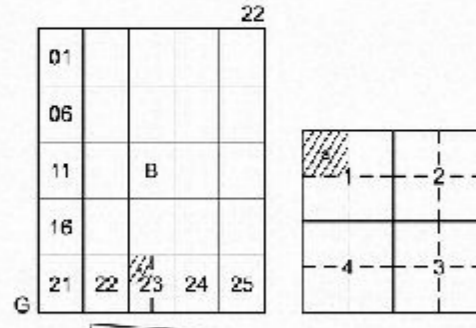

DARICA İLÇESİ (Darıca Beldesi)
 KOCAELİ
 G22-b-23-a-1-a

Kentsel Dönüşüm Dairesi Başkanlığı tarafından hazırlanan uygulama imar planları 11.11.2024 tarihinde tarafınca kontrol edilmiştir.

Rukye CENGİZ Şehir Plancısı
 Zühal EKŞİ Şehir Plancısı
 Şef

Ali Serkan SİMAVLI
 Kentsel Dön. ve Gel. Planlama Şube Müdürü

Kentsel Dönüşüm Dairesi Başkanlığı tarafından hazırlanan 11.11.2024 tarih ve 3853943 sayılı Daire Başkanlığı yazısı ile Büyükşehir Belediye Meclisine sunulan plandır.

Ali Serkan SİMAVLI
 Kentsel Dönüşüm Dairesi Başkanı V.

Büyükşehir Belediye Meclisinin 14.11.2024 tarih ve 124 sayılı gündem maddesi olarak görüşülerek Komisyonumuzun teklifine sunulan ve 27.11.2024 tarihli komisyon toplantısında karara bağlanan plandır.

Büyükşehir Belediye Meclisinin 12.12.2024 tarih ve 681 sayılı kararı ile onaylanan plandır.

Gökmen MENGÜÇ Başkan A.
 Fatma Nur ÇELİK Genel Sekreter Yrd.
 Ali Ruhan ÇELİK Katip Üye

Aylut BOZKURT
 İmar ve Bayındırlık Komisyon Başkanı

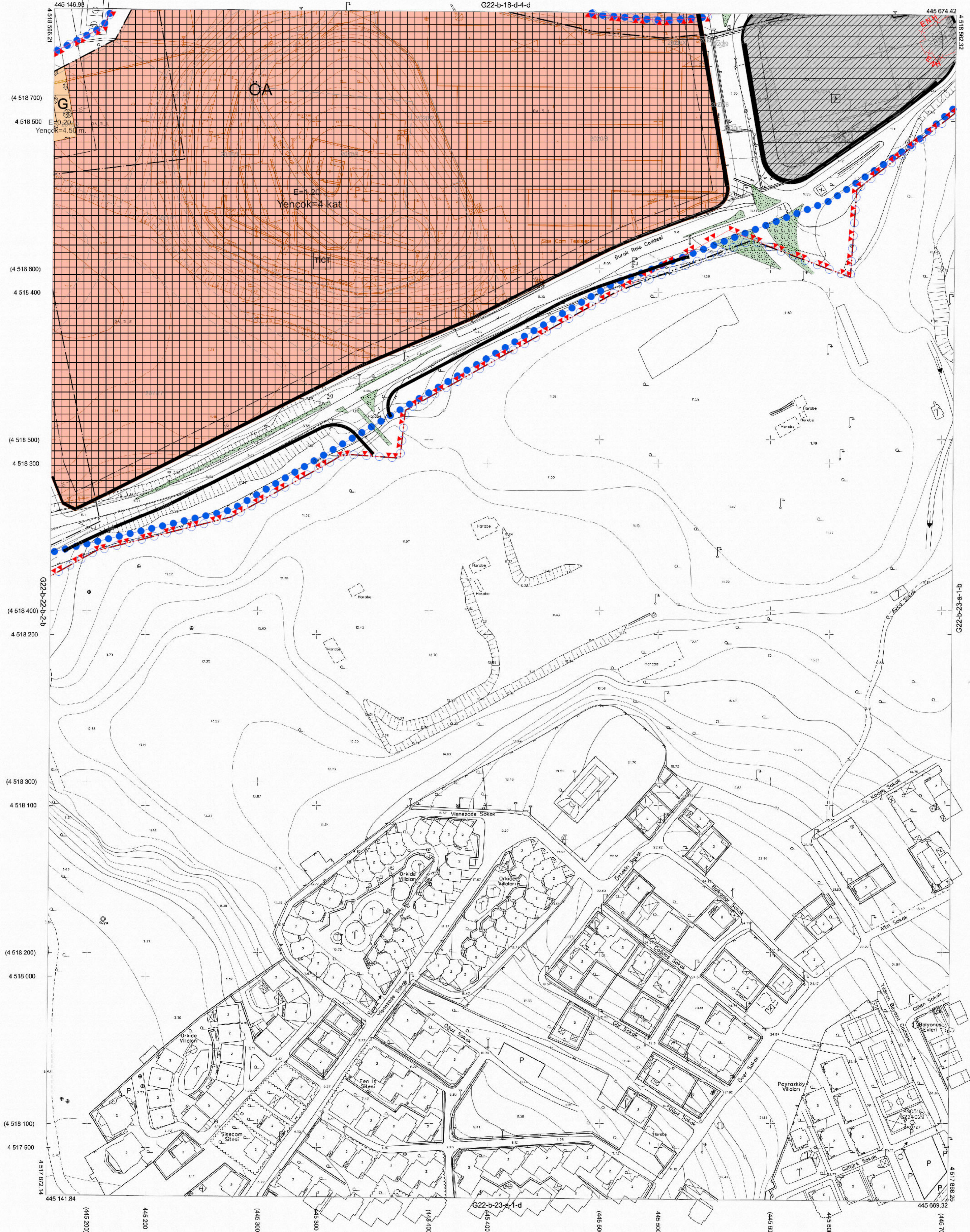

Kocaeli Büyükşehir Belediyesi tarafından Fotogrametrik yöntemle yapılmış Kocaeli İlno etl. 1/1000 ölçekli sayısal Halihazır Harita 3194 sayılı İmar Kanununun 7/a maddesine göre incelendi ve onandı.

28-11-2011



Başkan Aime
 GÖKMEN MENGÜÇ
 İmar ve Şehircilik Dairesi Başkanı

DARICA İLÇESİ (Darıca Beldesi) G22-b-23-a-1-a
 KOCAELİ

Koordinatlar ve pafta bölümlenmesi en son güncellenmiş TUTGAYA bağı 2005.0 epeğinde, GRS80 elipsoidi ve Transversal Mercator (TM) izdüşümünde dizeyonlanmıştır.

Ağustos 2010 tarihinde çekilen renkli hava fotoğrafından üretilmiştir.Yapılar saçak çizgileriyle gösterilmiştir.

Yüklenici Firma : KUTLUBEY HARİTA A.Ş.
 ÇETİNKAYA İMAR A.Ş.
 (Örtak Girişim)

PROJE YÖNETİCİSİ

ALTAN ÇETİNKAYA
 Harita Mühendisi

Harita Mühendisi

SELM SAYDAN

Harita Mühendisi

DİLEK AYDIN

Harita Yüksek Mühendisi

EŞREF AKIŞ

Harita Yüksek Mühendisi

HAKAN İLHAN

KONTROL

HALHAZIR HARİTA ŞEFİ

İSMAIL BEYREK

Harita Mühendisi

Harita Mühendisi

Harita Mühendisi

Harita Mühendisi

PROJE YÖNETİCİSİ

HARİTA ŞUBE MÜDÜRÜ V.

SERKAN ONUR

Harita Yüksek Mühendisi

Harita Yüksek Mühendisi

Harita Yüksek Mühendisi

Harita Yüksek Mühendisi

Harita Yüksek Mühendisi

İlçesi : Darıca
 Belediyesi : Darıca
 Mahallesi/Köyü : Bayramoğlu
 Pafta : G22-b-18-d
 Ada :
 Parsel :
 Konu : İmar Planı Değişikliği
 Plan Ölçeği : 1/5000 ölçekli nazım imar planı

Kentsel Dönüşüm Dairesi Başkanlığı tarafından hazırlanan nazım imar planları 11.11.2024 tarihinde tarafınca kontrol edilmiştir.

Kentsel Dönüşüm Dairesi Başkanlığı tarafından hazırlanan 11.11.2024 tarih ve 3853891 sayılı Daire Başkanlığı yazısı ile Büyükşehir Belediye Meclisine sunulan plandır.

Rukiye CENGİZ Şehir Plancısı
 Zühal EKŞİ Şehir Plancısı Şef
 Ali Serkan SİMAVLI Kentsel Dön. ve Gel. Planlama Şube Müdürü

Büyükşehir Belediye Meclisinin 14.11.2024 tarih ve 127 sayılı gündem maddesi olarak görüşülerek Komisyonumuzun teklifine sunulan ve 27.11.2024 tarihli komisyon toplantısında karara bağlanan plandır.

Büyükşehir Belediye Meclisinin 12.12.2024 tarih ve 681 sayılı kararı ile onaylanan plandır.

Gökmen MENGÜÇ Başkan A. Genel Sekreter Yrd.
 Fatma Nur ÇELİK Katip Üye
 Ali Ruhan ÇELİK Katip Üye

Aykut BOZKURT İmar ve Bayındırlık Komisyon Başkanı

01					
06					
11		B			
16					
21	22	23	24	25	

KOCAELİ-GEBZE

G22-b-18-d

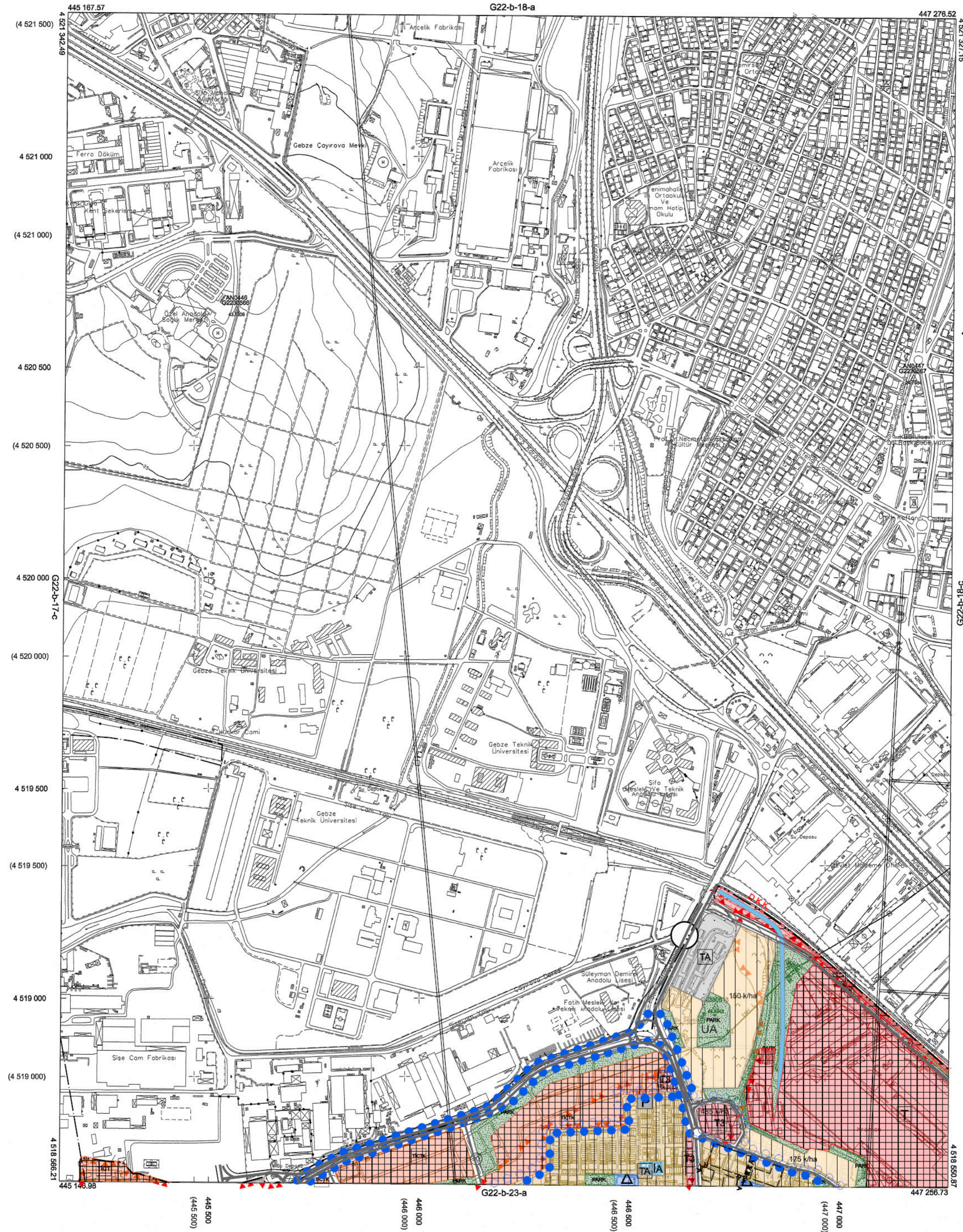

Kocaeli Büyükşehir Belediyesi tarafından Fotogrametrik yöntemle yapılmış Kocaeli İline ait 1/5000 ölçekli sayısal Halihazır Harita 3194 sayılı İmar Kanununun 7/a maddesine göre incelendi ve onandı.

18.03.2019



KOCAELİ-GEBZE

G22-b-18-d

1:5000

Koordinatlar ve pafta bölümlenmesi en son güncellenmiş TUTGA'ya bağlı 2005.0 epoğunda, GRS80 elipsoidi ve Transversal Mercator (TM) izdüşümünde düzenlenmiştir.

Haziran 2018 tarihinde çekilen renkli hava fotoğraflarından oluşturulmuştur. Yapılar saçak çizgileriyle gösterilmiştir.

Yüklenici Firma : KUTLUBEY HARİTA İNŞ.MÜH.SAN.TİC.A.Ş.

PROJE YÖNETİCİSİ

ALTAN ÇETİNKAYA

Harita Mühendisi

KONTROL

DİLEK AYDIN

Harita Mühendisi

EŞREF AKIŞ

Harita Yüksek Mühendisi

PROJE YÖNETİCİSİ

HARİTA ŞUBE MÜDÜRÜ V.

SERKAN OLUŞUR

Harita Yüksek Mühendisi

İlçe : Darica
 Belediye : Darica
 Mahalle/Köy : Bayramoğlu
 Pafta : G22-b-23-a
 Ada :
 Parsel :
 Konu : İmar Planı Değişikliği
 Plan Ölçeği : 1/5000 ölçekli nazım imar planı

Kentsel Dönüşüm Dairesi Başkanlığı tarafından hazırlanan nazım imar planları 11.11.2024 tarihinde tarafsızca kontrol edilmiştir.

Kentsel Dönüşüm Dairesi Başkanlığı tarafından hazırlanan 11.11.2024 tarih ve 3853891 sayılı Daire Başkanlığı yazısı ile Büyükşehir Belediye Meclisine sunulan planlar.

Rukiye CENGİZ Şehir Plancısı
 Zühal EKŞİ Şehir Plancısı

Ali Serkan SİMAVLI Kentsel Dönüşüm Dairesi Başkanı V.

Ali Serkan SİMAVLI Kentsel Dön. ve Gef. Planlama Şube Müdürü

Büyükşehir Belediye Meclisinin 14.11.2024 tarih ve 127 sayılı gündem maddesi olarak görüşülerek Komisyonumuzun tetkikine sunulan ve 27.11.2024 tarihli komisyon toplantısında karara bağlanan planlar.

Büyükşehir Belediye Meclisinin 12.12.2024 tarih ve 681 sayılı kararı ile onaylanan planlar.

Gökmen MENGÜÇ Başkan A. Genel Sekreter Yrd.
 Fatma Nur ÇELİK Katip Üye
 Ali Ruhan ÇELİK Katip Üye

Aykut BOZKURT İmar ve Bayındırlık Komisyon Başkanı

01					22
06					
11	B				
16					
21	22	23	24	25	

KOCAELİ-DARICA

G22-b-23-a

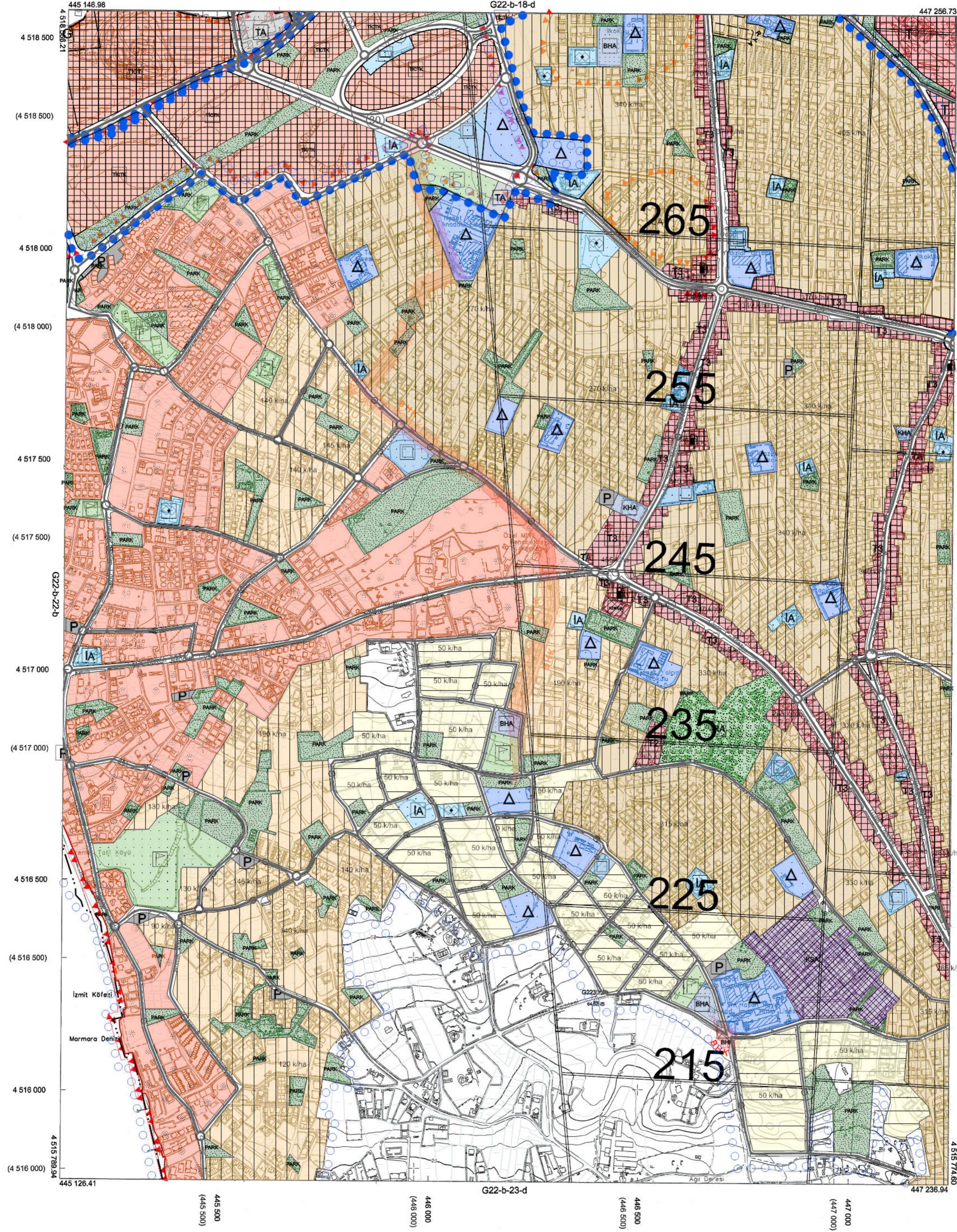

Kocaeli Büyükşehir Belediyesi tarafından Fotogrametrik yöntemle yapılan Kocaeli İline ait 1/5000 ölçekli sayısal Halihazır Harita 3194 sayılı İmar Kanununun 7/a maddesine göre incelendi ve onandı.

18032019



KOCAELİ-DARICA

G22-b-23-a

Koordinatlar ve pafta bölümlenmesi en son güncellenmiş TUTGA'ya bağlı 2005.0 epoğunda, GRS80 ellipsoidi ve Transversal Mercator (TM) izdüşümünde düzenlenmiştir.

Haziran 2018 tarihinde çekilen renkli hava fotoğraflarından üretilmiştir.Yapılar sapak çizgileriyle gösterilmiştir.

Yüklenici Firma : KUTLUBEY HARİTA İNŞ.MÜH.SAN.TİC.A.Ş.

PROJE YÖNETİCİSİ

ALTAN ÇETİNKAYA
Harita Mühendisi

KONTROL

DİLEK AYDIN

Harita Mühendisi

EŞREF AKIŞ

Harita Yüksek Mühendisi

PROJE YÖNETİCİSİ

HARİTA ŞUBE MÜDÜRÜ V.
SERKAN ONLUR

İlçe : Gebze
 Belediye : Gebze
 Mahallesi/Köyü : Cumhuriyet
 Pafta : G22-b-17-c-3-a
 Ada :
 Parsel :
 Konu : İmar Planı Değişikliği
 Plan Ölçeği : 1/1000 ölçekli uygulama imar planı

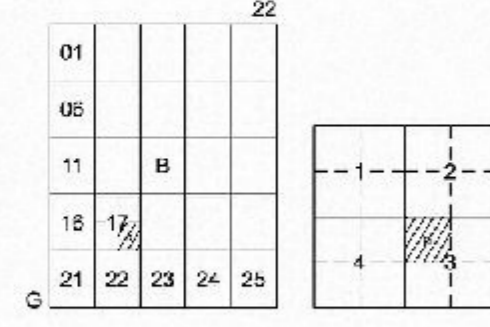

GEBZE İLÇESİ (Gebze Beldesi)
 KOCAELİ
 G22-b-17-c-3-a

Kentsel Dönüşüm Dairesi Başkanlığı tarafından hazırlanan uygulama imar planları 11.11.2024 tarihinde tarafsızca kontrol edilmiştir.

Rukye CENGİZ Şehir Plancısı
 Zühal EKŞİ Şehir Plancısı Şef
 Ali Sekan SİMAVLI Kentsel Dön. ve Gel. Planlama Şube Müdürü

Kentsel Dönüşüm Dairesi Başkanlığı tarafından hazırlanan 11.11.2024 tarih ve 3853943 sayılı Daire Başkanlığı yazısı ile Büyükşehir Belediye Meclisine sunulan plandır.

Ali Serkan SİMAVLI Kentsel Dönüşüm Dairesi Başkanı V.

Büyükşehir Belediye Meclisinin 14.11.2024 tarih ve 124 sayılı gündem maddesi olarak görüşülerek Komisyonumuzun teklifine sunulan ve 27.11.2024 tarihli komisyon toplantısında karara bağlanan plandır.

Büyükşehir Belediye Meclisinin 12.12.2024 tarih ve 681 sayılı kararı ile onaylanan plandır.
 Gökmen MENGÜÇ Başkan A.
 Fatma Nur ÇELİK Genel Sekreter Yrd.
 Ali Ruhan ÇELİK Katip Üye

Büyükşehir Belediye Meclisinin 14.11.2024 tarih ve 124 sayılı gündem maddesi olarak görüşülerek Komisyonumuzun teklifine sunulan ve 27.11.2024 tarihli komisyon toplantısında karara bağlanan plandır.

Aylut BOZKURT İmar ve Bayındırlık Komisyon Başkanı

Kocaeli Büyükşehir Belediyesi tarafından Fotogrametrik yöntemle yapılmış Kocaeli İme al 1/1000 ölçekli sayısal Halihazır Harita 3194 sayılı İmar Kanununun 7/a maddesine göre incelenmiş ve onandı.

28-11-2011

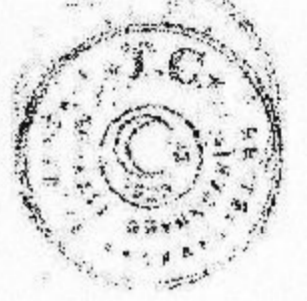

Gökmen MENGÜÇ İmar ve Şehircilik Dairesi Başkanı

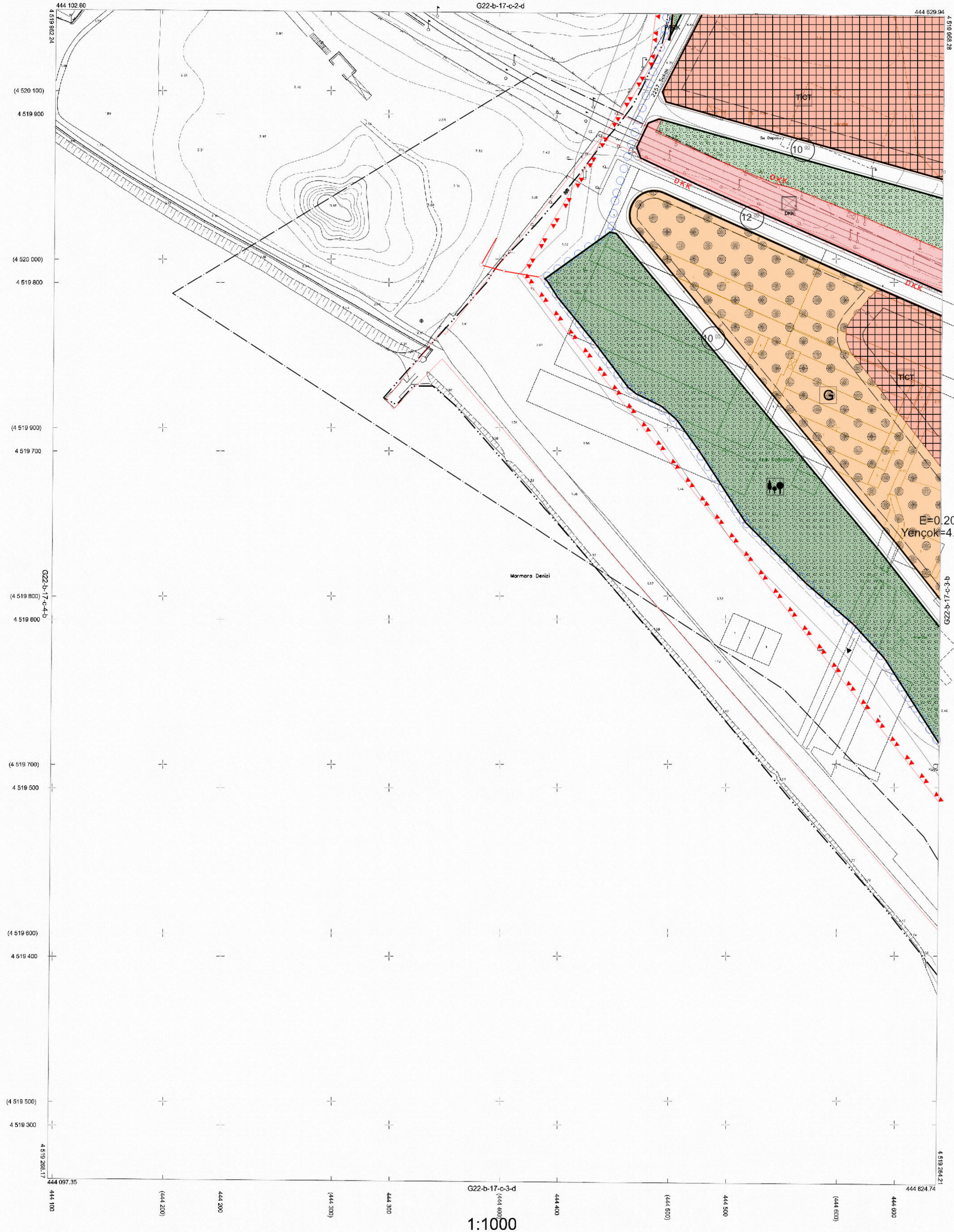

E=0.20
 Yarıçap=4.50 m.

GEBZE İLÇESİ (Gebze Beldesi) G22-b-17-c-3-a
 KOCAELİ

Koordinatlar ve pafta batılımlarını en son güncellenmiş TUDGA'ya bağlı 2006.0 ölçeğinde, GR860 ölçekli ve Transversal Mercator (TM) izdüşümünde alınmıştır.

Ağustos 2010 tarihinde çekilen renkli hava fotoğraflarından üretilmiştir. Yapılar sayrak çizgileriyle gösterilmiştir.

Yüklenici Firma : KUTLUBEY HARİTA A.Ş.
 ÇETINKAYA İMAR A.Ş.
 (Ornek Çizimi)

PROJE YÖNETİCİSİ

ALTAN ÇETINKAYA
 Harita Mühendisi

Harita Mühendisi

SELMİ SAYDAN

Harita Mühendisi

DİLEK AYDIN

Harita Yüksek Mühendisi

EŞREF AKIŞ

Harita Yüksek Mühendisi

HAKAN İLHAN

KONTROL

HALHAZIR HARİTA ŞEFİ

İSMAIL SEYREK

Harita Mühendisi

Harita Mühendisi

Harita Mühendisi

Harita Mühendisi

Harita Mühendisi

Harita Mühendisi

PROJE YÖNETİCİSİ

HARİTA ŞUBE MÜDÜRÜ V.

SERKAN ÖZÜR

Harita Yüksek Mühendisi

Harita Yüksek Mühendisi

Harita Yüksek Mühendisi

Harita Yüksek Mühendisi

Harita Yüksek Mühendisi

İlçe: Gebze
 Belediye: Gebze
 Mahallesi/Köy: Cumhuriyet
 Pafta: G22-b-17-c-3-b
 Ada:
 Parsel:
 Konu: İmar Planı Değişikliği
 Plan Ölçeği: 1/1000 ölçekli uygulama imar planı

01	22
06	
11	B
16	17
21	22 23 24 25
G	1 2
	3 4

GEBZE İLÇESİ (Gebze Beldesi)

KOCAELİ

G22-b-17-c-3-b

G22-b-17-c-2-c

Kentsel Dönüşüm Dairesi Başkanlığı tarafından hazırlanan uygulama imar planları 11.11.2024 tarihinde tarafınca kontrol edilmiştir.

Kentsel Dönüşüm Dairesi Başkanlığı tarafından hazırlanan 11.11.2024 tarih ve 3853943 sayılı Daire Başkanlığı yazısı ile Büyükşehir Belediye Meclisine sunulan planlar.

Rukye CENGİZ
Şehir Plancısı

Zühal EKŞİ
Şehir Plancısı
Şef

Ali Serkan SİMAVLI
Kentsel Dönüşüm Dairesi Başkanı V.

Ali Serkan SİMAVLI
Kentsel Dön. ve Gel. Planlama Şube Müdürü

Büyükşehir Belediye Meclisinin 14.11.2024 tarih ve 124 sayılı gündem maddesi olarak görüşülerek Komisyonumuzun teklifine sunulan ve 27.11.2024 tarihli komisyon toplantısında karara bağlanan planlar.

Büyükşehir Belediye Meclisinin 12.12.2024 tarih ve 681 sayılı kararı ile onaylanan planlar.

Aykut BOZKURT
İmar ve Bayındırlık Komisyon Başkanı

Gökmen MENGÜÇ
Başkan A.
Genel Sekreter Yrd.

Fatma Nur ÇELİK
Kata Üye

Ali Ruhan ÇELİK
Kata Üye

Kocaeli Büyükşehir Belediyesi tarafından Fotogrametrik yöntemle yapılan Kocaeli İline ait 1/1000 ölçekli sayısal Harita 3194 sayılı İmar Kanununun 7/a maddesine göre incelendi ve onandı.

28-11-2024



Başkan Adına
GÖKMEN MENGÜÇ
İmar ve Şehircilik Dairesi Başkanı

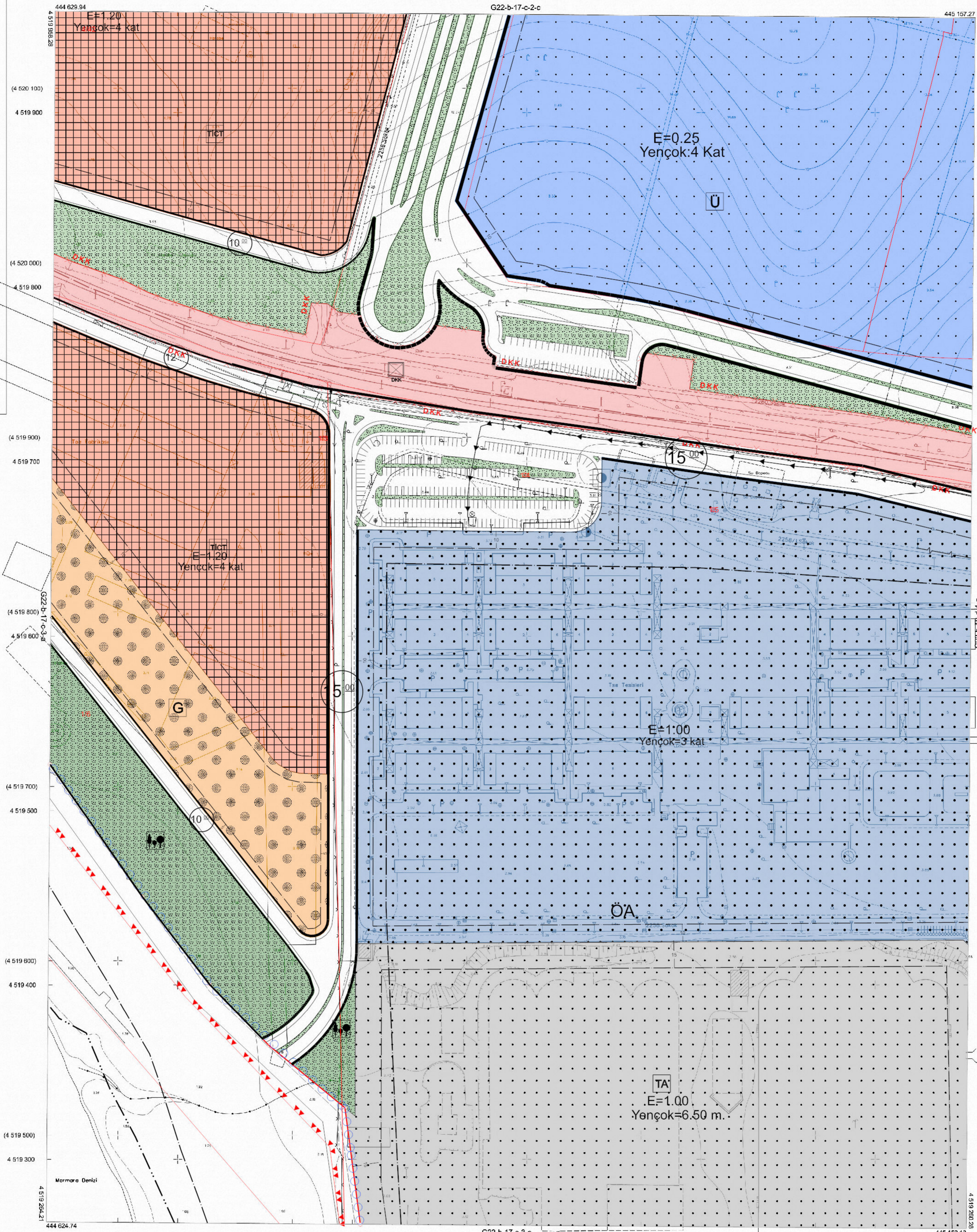

1:1000

Koordinatlar ve pella bölümlenmesi en son güncellenmiş TUTGA'ya bağlı 2005.0 ağıda, CRS80 elipsoidi ve Transversal Mercator (TM) koordinat sisteminde düzenlenmiştir.

Ağustos 2010 tarihinde çekilen renkli hava fotoğraflarından üretilmiştir. Yapılar saçak çizgileriyle gösterilmiştir.

Yüklenici Firma : KUTLUBEY HARİTA A.Ş.
 ÇETİNKAYA İMAR A.Ş.
 (Ornak Girişim)

PROJE YÖNETİCİSİ

ALTAN ÇETİNKAYA
Harita Mühendisi

Harita Mühendisi

SELİM SAYDAN

Harita Mühendisi

DİLEK AYDIN

Harita Yüksek Mühendisi

EŞREF AKIŞ

Harita Yüksek Mühendisi

HAKAN İLHAN

HALHAZIR HARİTA ŞEFİ

İSMAIL SEYREK

Harita Mühendisi

Harita Mühendisi

Harita Mühendisi

Harita Mühendisi

Harita Mühendisi

Harita Mühendisi

PROJE YÖNETİCİSİ

HARİTA ŞUBE MÜDÜRÜ V.

SERKAN OKUR

Harita Yüksek Mühendisi

Harita Yüksek Mühendisi

Harita Yüksek Mühendisi

Harita Yüksek Mühendisi

Harita Yüksek Mühendisi

GEBZE İLÇESİ (Gebze Beldesi) G22-b-17-c-3-b

KOCAELİ

İlçe: Gebze
 Beldesi: Gebze
 Mahallesi/Köyü: Cumhuriyet
 Pafta: G22-b-17-c-3-c
 Ada:
 Parsel:
 Konu: İmar Planı Değişikliği
 Plan Ölçeği: 1/1000 ölçekli uygulama imar planı

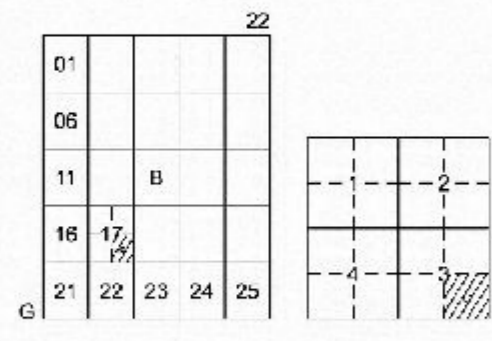

GEBZE İLÇESİ (Gebze Beldesi)

KOCAELİ

G22-b-17-c-3-c

G22-b-17-c-3-b

Kentsel Dönüşüm Dairesi Başkanlığı tarafından hazırlanan uygulama imar planları 11.11.2024 tarihinde tarafsızca kontrol edilmiştir.

Kentsel Dönüşüm Dairesi Başkanlığı tarafından hazırlanan 11.11.2024 tarih ve 3853943 sayılı Daire Başkanlığı yazısı ile Büyükşehir Belediye Meclisine sunulan plandır.

Rukye CENGİZ
Şehir Plancısı

Zühal EKŞİ
Şehir Plancısı
Şef

Ali Serkan SİMAVLI
Kentsel Dönüşüm Dairesi Başkanı V.

Ali Serkan SİMAVLI
Kentsel Dön. ve Gel. Planlama Şube Müdürü

Büyükşehir Belediye Meclisinin 14.11.2024 tarih ve 124 sayılı gündem maddesi olarak görüşülerek Komisyonumuzun teklifine sunulan ve 27.11.2024 tarihli komisyon toplantısında karara bağlanan plandır.

Büyükşehir Belediye Meclisinin 12.12.2024 tarih ve 681 sayılı kararı ile onaylanan plandır.

Aylut BOZKURT
İmar ve Bayındırlık Komisyon Başkanı

Gökmen MENGÜÇ
Başkan A.
Genel Sekreter Yrd.

Fatma Nur ÇELİK
Katip Üye

Ali Ruhan ÇELİK
Katip Üye

Kocaeli Büyükşehir Belediyesi tarafından Fotogrametrik yöntemin uygulanması ile al 1/1000 ölçekli sayısal Harita 3194 sayılı İmar Kanununun 7/a maddesine göre inceleme ve onandı.

28.11.2024

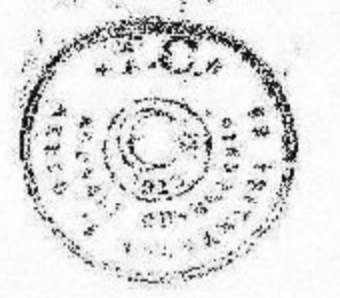

Başkan Adına
GÖKMEN MENGÜÇ
İmar ve Şehircilik Dairesi Başkanı



GEBZE İLÇESİ (Gebze Beldesi) G22-b-17-c-3-c

KOCAELİ

Koordinatlar ve pafta bölünmesi en son güncellenmiş TUTGA'ya bağlı 2006-D eşiğinde, GRSD elipsoidal ve Transversal Mercator (TM) izoğretiminde düzenlenmiştir. Ağustos 2010 tarihinde çekilen renkli hava fotoğraflarından üretilmiştir. Yapılar saçak çizimleriyle gösterilmiştir.

Yüklenici Firma: KUTLUBEY HARİTA A.Ş.
ÇETİNKAYA İMAR A.Ş.
(Ortak Girişim)

PROJE YÖNETİCİSİ

ALTAN ÇETİNKAYA

Harita Mühendisi

Harita Mühendisi

SELİM SAYDAN

Harita Mühendisi

DİLEK AYDIN

Harita Yüksek Mühendisi

ESREF AKIŞ

Harita Yüksek Mühendisi

HAKAN İLHAN

Harita Yüksek Mühendisi

KONTROL

HALHAZIR HARİTA ŞEFİ

İSMAIL SEYREK

Harita Mühendisi

SERKAN ONUR

Harita Yüksek Mühendisi

Harita Yüksek Mühendisi

Harita Yüksek Mühendisi

PROJE YÖNETİCİSİ

HARİTA ŞUBE MÜDÜRÜ V.

SERKAN ONUR

Harita Yüksek Mühendisi

Harita Yüksek Mühendisi

Harita Yüksek Mühendisi

Harita Yüksek Mühendisi

Harita Yüksek Mühendisi

İlçe : Gebze
 Belediye : Gebze
 Mahallesi/Köyü : Cumhuriyet
 Pafta : G22-b-18-d-4-d
 Ada :
 Parsel :
 Konu : İmar Planı Değişikliği
 Plan Ölçeği : 1/1000 ölçekli uygulama imar planı

01	02	03	04	05	06	07	08	09	10	11	12	13	14	15	16	17	18	19	20	21	22	23	24	25	26	

GEBZE İLÇESİ (Gebze Beldesi)

KOCAELİ

G22-b-18-d-4-d

Kentsel Dönüşüm Dairesi Başkanlığı tarafından hazırlanan uygulama imar planları 11.11.2024 tarihinde tarafsızca kontrol edilmiştir.

Rukye CENGİZ Şehir Plancısı
 Zühal EKŞİ Şehir Plancısı Şef
 Ali Serkan SİMAVLI Kentsel Dön. ve Gel. Planlama Şube Müdürü

Kentsel Dönüşüm Dairesi Başkanlığı tarafından hazırlanan 11.11.2024 tarih ve 3853943 sayılı Daire Başkanlığı yazısı ile Büyükşehir Belediye Meclisine sunulan planlar.

Ali Serkan SİMAVLI Kentsel Dönüşüm Dairesi Başkanı V.

Büyükşehir Belediye Meclisinin 14.11.2024 tarih ve 124 sayılı gündem maddesi olarak görüşülerek Komisyonumuzun teklifine sunulan ve 27.11.2024 tarihli komisyon toplantısında karara bağlanan planlar.

Aylut BOZKURT İmar ve Bayındırlık Komisyon Başkanı

Büyükşehir Belediye Meclisinin 12.12.2024 tarih ve 681 sayılı kararı ile onaylanan planlar.

Gökmen MENGÜÇ Başkan A.
 Fatma Nur ÇELİK Genel Sekreter Yrd.
 Ali Ruhan ÇELİK Katip Üye

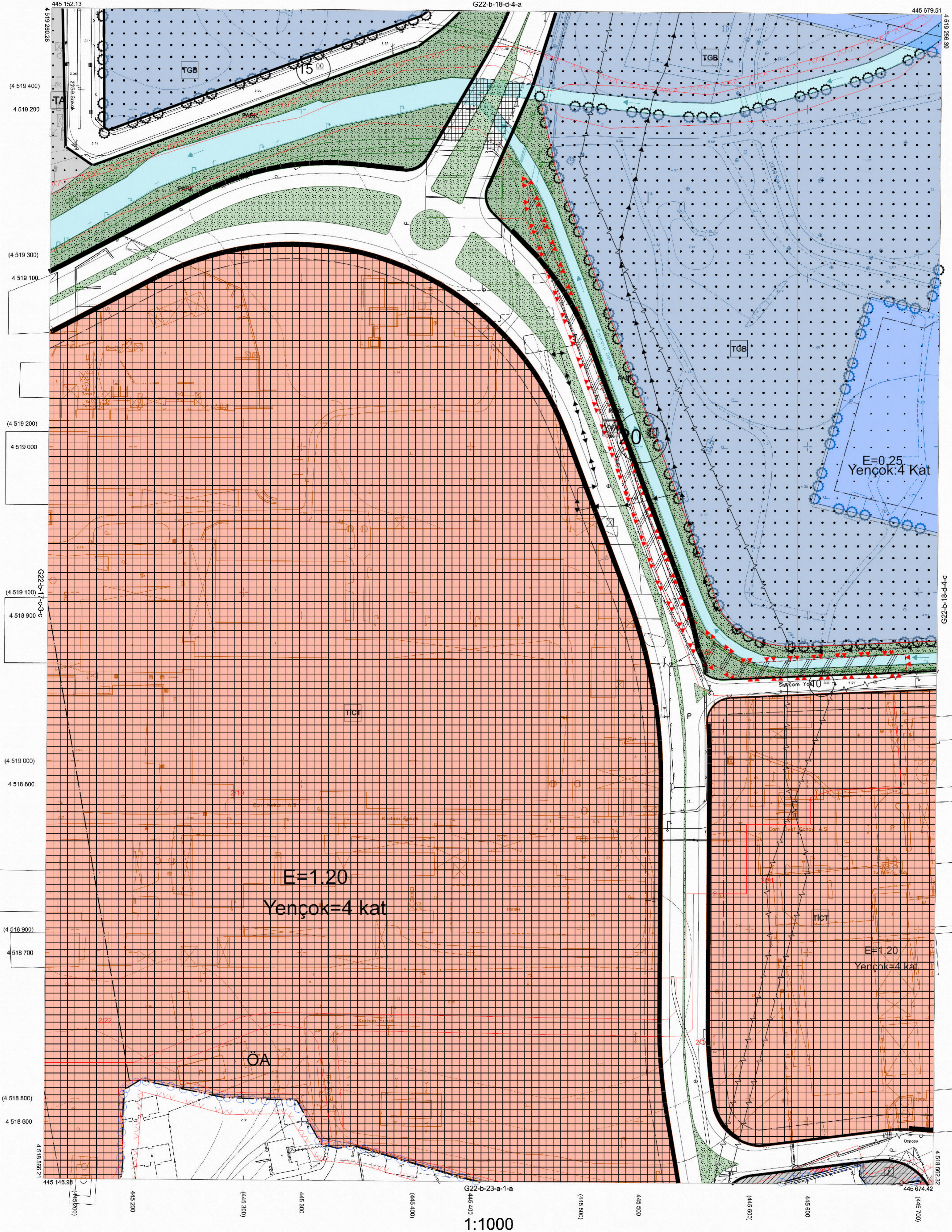

Kocaeli Büyükşehir Belediyesi tarafından Fotogrametrik yöntemle yapılan Kocaeli İno ait 1/1000 ölçekli sayısal Halihazır Harita 3194 sayılı İmar Kanununun 7/a maddesine göre incelendi ve onandı.

28-11-2011

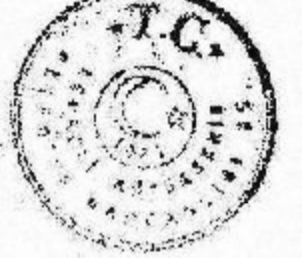

Başkan Adayı
 GÖKMEEN MENGÜÇ
 İmar ve Şehircilik Dairesel Başkanı

GEBZE İLÇESİ (Gebze Beldesi) G22-b-18-d-4-d

KOCAELİ

Koordinatlar ve pafta bölümlenmesi en son güncellenmiş TUTGA'ya bağlı 2005-0 epejünde, GR80 elipsoidi ve Transversal Mercator (TM) projeksiyonunda çizilmiştir.

Ağustos 2010 tarihinde çekilen renkli hava fotoğraflarından Ortalığıdır. Yapılar saçak çizgileriyle gösterilmiştir.

Yüklenici Firma : KUTLUBEY HARİTA A.Ş.
 ÇETİNKAYA İMAR A.Ş.
 (Ortak Girişim)

PROJE YÖNETİCİSİ

ALTAN ÇETİNKAYA
Harita Mühendisi

Harita Mühendisi

Harita Mühendisi

Harita Yüksek Mühendisi

Harita Yüksek Mühendisi

SELİM SAYDAN

DİLEK AYDIN

EŞREF AKIŞ

HAKAN İLHAN

KONTROL

HALİHAZIR HARİTA BEFİ

İSMAIL BEYREK

Harita Mühendisi

PROJE YÖNETİCİSİ

HARİTA ŞUBE MÜDÜRÜ V.

SİRKAN OKUR

Harita Yüksek Mühendisi

İlçe : Gebze
 Belediye : Gebze
 Mahallesi/Köyü : Cumhuriyet
 Pafta : G22-b-22-b-2-b
 Ada :
 Parsel :
 Konu : İmar Planı Değişikliği
 Plan Ölçeği : 1/1000 ölçekli uygulama imar planı

01	22
00	B
11	
15	
21	23 24 25

DARICA İLÇESİ (Darıca Beldesi)

KOCAELİ

G22-b-22-b-2-b

Kentsel Dönüşüm Dairesi Başkanlığı tarafından hazırlanan uygulama imar planları 11.11.2024 tarihinde tarafınca kontrol edilmiştir.

Rukye CENGİZ Şehir Plancısı
 Zühal EKŞİ Şehir Plancısı
 Şef

Ali Serkan SİMAVLI
 Kentsel Dön. ve Gel. Planlama Şube Müdürü

Kentsel Dönüşüm Dairesi Başkanlığı tarafından hazırlanan 11.11.2024 tarih ve 3853943 sayılı Daire Başkanlığı yazısı ile Büyükşehir Belediye Meclisince sunulan plandır.

Ali Serkan SİMAVLI
 Kentsel Dönüşüm Dairesi Başkanı V.

Büyükşehir Belediye Meclisinin 14.11.2024 tarih ve 124 sayılı gündem maddesi olarak görüşülerek Komisyonumuzun teklifine sunulan ve 27.11.2024 tarihli komisyon toplantısında karara bağlanan plandır.

Gökmen MENGÜÇ Başkan A.
 Fatma Nur ÇELİK Genel Sekreter Yrd.
 Ali Ruhan ÇELİK Katip Üye

Aylut BOZKURT
 İmar ve Bayındırlık Komisyon Başkanı



Kocaeli Büyükşehir Belediyesi tarafından Fotogrametrik yöntemle yapılmış Kocaeli İline ait 1/1000 ölçekli sayısal Halihazır Harita 3104 sayılı İmar Kanununun 7/a maddesine göre imzalandı ve onandı.
 28-11-2011



Başkan Adına
 GÖKMEN MENGÜÇ
 İmar ve Şehircilik Dairesi Başkanı

DARICA İLÇESİ (Darıca Beldesi) G22-b-22-b-2-b
 KOCAELİ

Koordinatlar ve pafta bölümlenmesi en son güncellenmiş TUTGA'ya bağlı 2005.0 epişoid ve GRS80 elipsoidi ve Transversal Mercator (TM) izdüşümünde düzenlenmiştir.

Ağustos 2010 tarihinde çakılan renkli hava fotoğraflarından üretilmiştir.Yapılar saçak çizgileriyle gösterilmiştir.

Yüklenici Firma : KUTLUBEY HARİTA A.Ş.
 ÇETİNKAYA İMAR A.Ş.
 (Ortak Girişim)

PROJE YÖNETİCİSİ

ALTAN ÇETİNKAYA
 Harita Mühendisi

Harita Mühendisi

Harita Mühendisi

Harita Yüksek Mühendisi

Harita Yüksek Mühendisi

SELİM SAYDAN

DİLEK AYDIN

EŞREF AKIŞ

HAKAN İLHAN

KONTROL

HALİHAZIR HARİTA ŞEFİ

İSMAIL SEYREK
 Harita Mühendisi

Harita Mühendisi

Harita Mühendisi

PROJE YÖNETİCİSİ

HARİTA ŞUBE MÜDÜRÜ V.

SERKAN ONUR

Harita Yüksek Mühendisi

1:1000

İlçe : Gebze
 İlçe : Gebze
 Mahallesi/Köyü : Cumhuriyet
 Pafta : G22-b-23-a-1-a
 Ada :
 Parsel :
 Konu : İmar Planı Değişikliği
 Plan Ölçeği : 1/1000 ölçekli uygulama imar planı

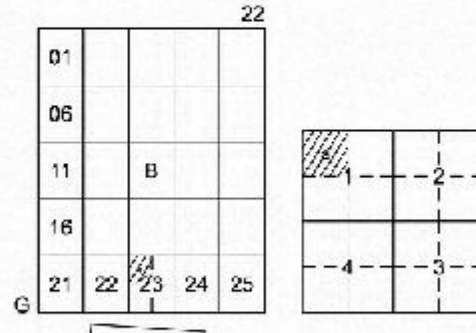

DARICA İLÇESİ (Darıca Beldesi)
 KOCAELİ
 G22-b-23-a-1-a

Kentsel Dönüşüm Dairesi Başkanlığı tarafından hazırlanan uygulama imar planları 11.11.2024 tarihinde tarafınca kontrol edilmiştir.

Rukiye CENGİZ Şehir Plancısı
 Zühal EKŞİ Şehir Plancısı
 Şef

Ali Serkan SİMAVLI
 Kentsel Dön. ve Gel. Planlama Şube Müdürü

Kentsel Dönüşüm Dairesi Başkanlığı tarafından hazırlanan 11.11.2024 tarih ve 3853943 sayılı Daire Başkanlığı yazısı ile Büyükşehir Belediye Meclisine sunulan plandır.

Ali Serkan SİMAVLI
 Kentsel Dönüşüm Dairesi Başkanı V.

Büyükşehir Belediye Meclisinin 14.11.2024 tarih ve 124 sayılı gündem maddesi olarak görüşülerek Komisyonumuzun teklifine sunulan ve 27.11.2024 tarihli komisyon toplantısında karara bağlanan plandır.

Aylut BOZKURT
 İmar ve Bayındırlık Komisyon Başkanı

Büyükşehir Belediye Meclisinin 12.12.2024 tarih ve 681 sayılı kararı ile onaylanan plandır.

Gökmen MENGÜÇ Başkan A.
 Fatma Nur ÇELİK Genel Sekreter Yrd.
 Ali Ruhan ÇELİK Katip Üye

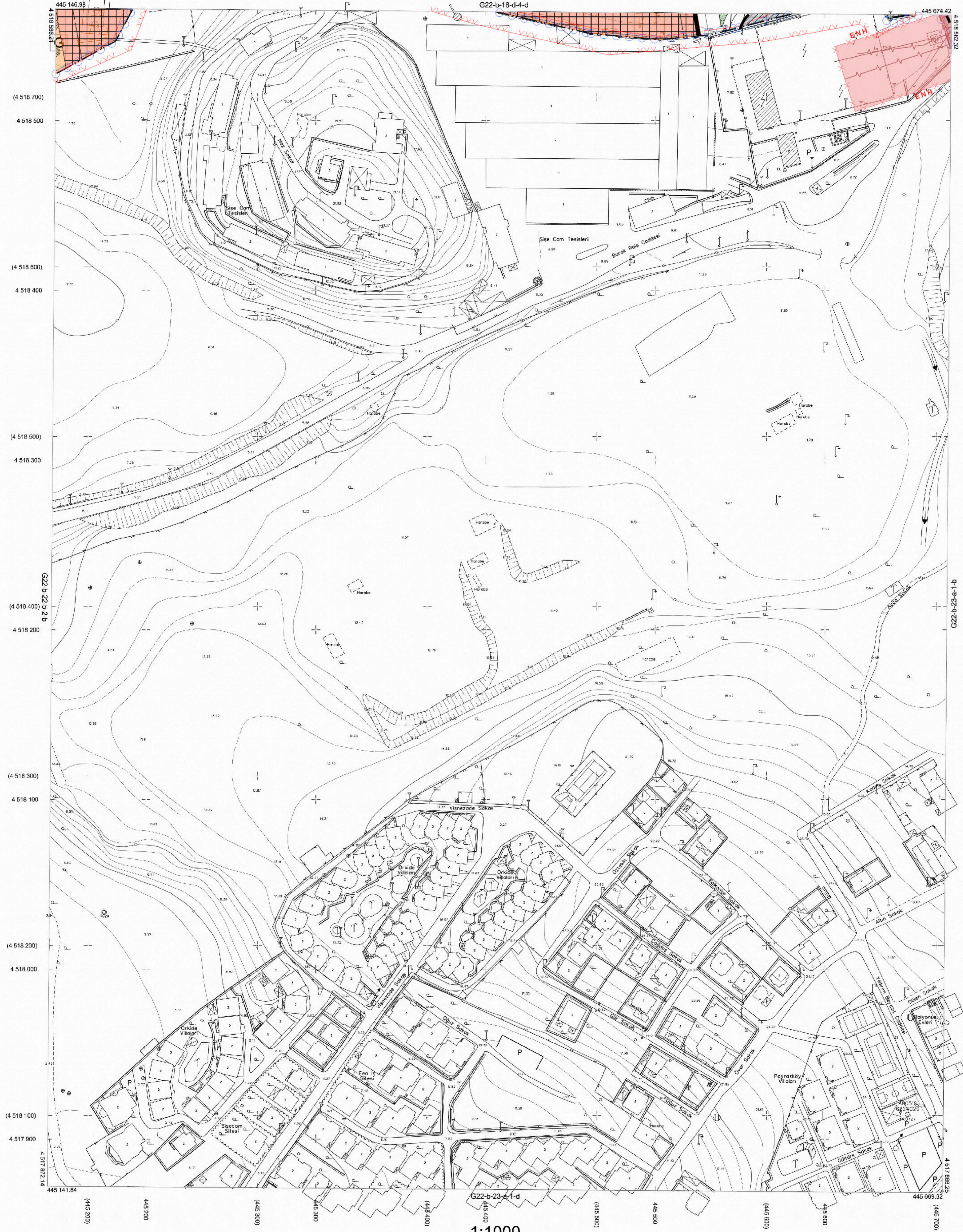

Kocaeli Büyükşehir Belediyesi tarafından Fotogrametrik yöntemle yapılmış Kocaeli İlno etli 1/1000 ölçekli sayısal Halihazır Harita 3194 sayılı İmar Kanununun 7/a maddesine göre incelendi ve onandı.

28-11-2011



Başkan A. M.
 GÖKMEN MENGÜÇ
 İmar ve Şehircilik Dairesi Başkanı

DARICA İLÇESİ (Darıca Beldesi) G22-b-23-a-1-a
 KOCAELİ

Koordinatlar ve pafta bölünmesi en son güncellenmiş TUTGA'ya bağlı 2005.0 epogunda, GRS80 elipsoidi ve Transversal Mercator (TM) izdüşümünde dize konmuştur.

Ağustos 2010 tarihinde çekilen renkli hava fotoğrafından üretilmiştir. Yapılar saçak çizgileriyle gösterilmiştir.

Yüklenici Firma : KUTLUBEY HARİTA A.Ş.
 ÇETİNKAYA İMAR A.Ş.
 (Örtak Girişim)

PROJE YÖNETİCİSİ

ALTAN ÇETİNKAYA
 Harita Mühendisi

Harita Mühendisi

SELM SAYDAN

Harita Mühendisi

DİLEK AYDIN

Harita Yüksek Mühendisi

EŞREF AKIŞ

Harita Yüksek Mühendisi

HAKAN İLHAN

KONTROL

HALHAZIR HARİTA ŞEFİ

İSMAIL BEYREK

Harita Mühendisi

Harita Mühendisi

Harita Mühendisi

Harita Mühendisi

Harita Mühendisi

PROJE YÖNETİCİSİ

HARİTA ŞUBE MÜDÜRÜ V.

SERKAN ONUR

Harita Yüksek Mühendisi

PIN NO : NIP-001074113

İlçesi : Gebze
Belediyesi : Gebze
Mahallesi/Köyü : Cumhuriyet
Pafta : G22-b-17-c
Ada : -
Parşel : -
Konu : İmar Planı Değişikliği
Plan Ölçeği : 1/5000 ölçekli nazım imar planı

Kentsel Dönüşüm Dairesi Başkanlığı tarafından hazırlanan nazım imar planları 11.11.2024 tarihinde tarafınca kontrol edilmiştir.

Kentsel Dönüşüm Dairesi Başkanlığı tarafından hazırlanan nazım imar planları 11.11.2024 tarih ve 3853891 sayılı Daire Başkanlığı yazısı ile Büyükşehir Belediye Meclisine sunulmuş planlardır.

Rukye CENGİZ Zühal EKŞİ
Şehir Plancısı Şehir Plancısı
Şef

Ali Serkan SİMAVLI
Kentsel Dönüşüm Dairesi Başkanı V.

Ali Serkan SİMAVLI
Kentsel Dön. ve Gel. Planlama Şube Müdürü

Büyükşehir Belediye Meclisinin 14.11.2024 tarih ve 127 sayılı gündem maddesi olarak görüşülerek Komisyonumuzun tetkikine sunulan ve 27.11.2024 tarihli komisyon toplantısında karara bağlanan planlardır.

Büyükşehir Belediye Meclisinin 12.12.2024 tarih ve 681 sayılı kararı ile onaylanan planlardır.

Gökmen MENGÜÇ Başkan A.
Genel Sekreter Yrd.
Fatma Nur ÇELİK Katip Üye
Ali Ruhan ÇELİK Katip Üye

Aykut BOZKURT
İmar ve Bayındırlık Komisyon Başkanı

01					
06					
11		B			
16					
21	22	23	24	25	

KOCAELİ-GEBZE

G22-b-17-c

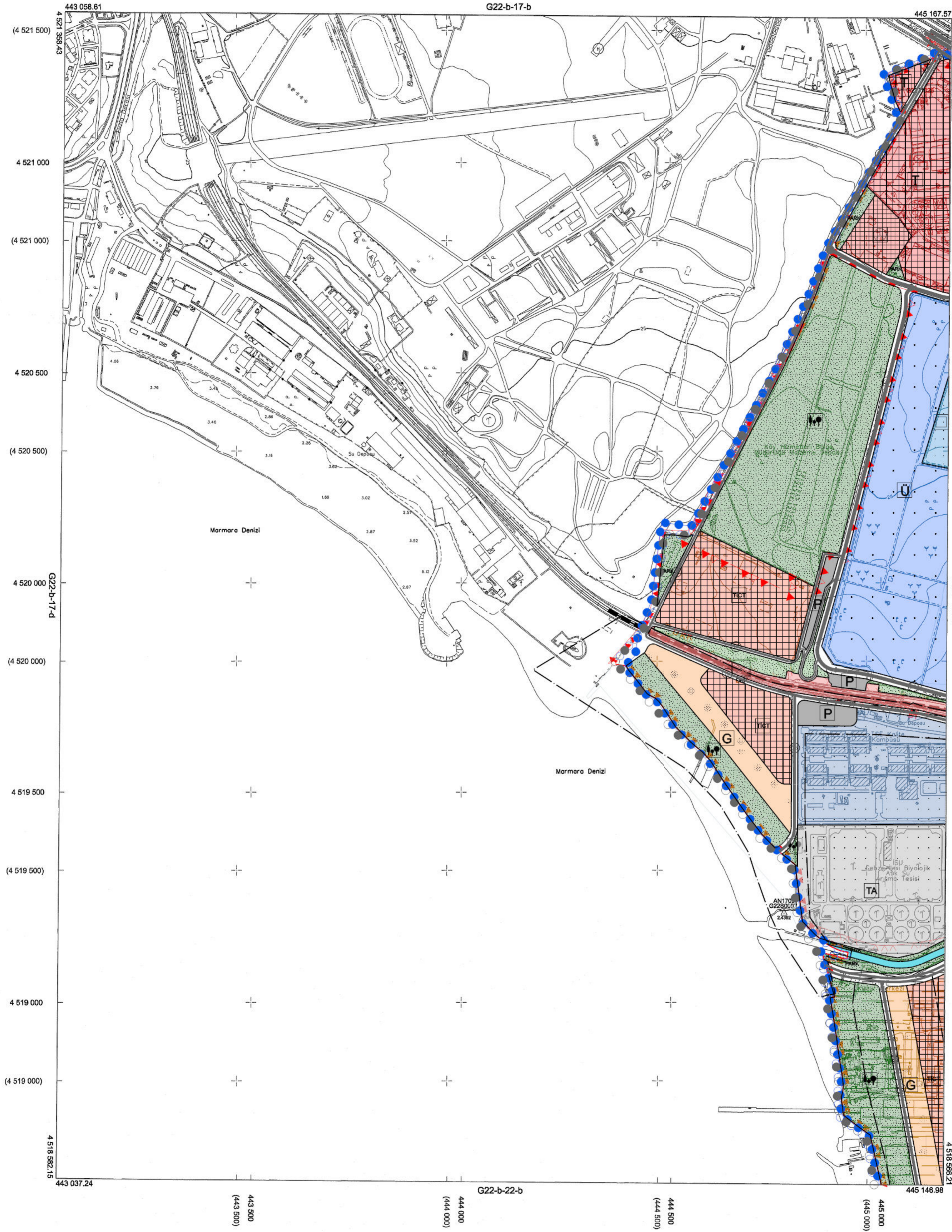

Kocaeli Büyükşehir Belediyesi tarafından Fotogrametrik yöntemle yapılan Kocaeli iline ait 1/5000 ölçekli sayısal Halihazır Harita 3194 sayılı İmar Kanununun 7/a maddesine göre incelendi ve onandı.

18.03.2019



KOCAELİ-GEBZE G22-b-17-c

Koordinatlar ve pafta bölümlenmesi son güncellenmiş TUTGA'ya bağlı 2005.0 epeğinde, GRS80 elipsoidal ve Transversal Mercator (TM) izdüşümünde düzenlenmiştir.

Haziran 2018 tarihinde çekilen renkli hava fotoğraflarından üretilmiştir. Yapılar saçak çizgileriyle gösterilmiştir.

Yüklenici Firma : KUTLUBEY HARİTA İNŞ.MÖH.SAN.TİC.A.Ş.

PROJE YÖNETİCİSİ

ALTAN ÇETİNKAYA
Harita Mühendisi

KONTROL

DİLEK AYDIN

Harita Mühendisi

EŞREF AKIŞ

Harita Yüksek Mühendisi

PROJE YÖNETİCİSİ

HARİTA ŞUBE MÜDÜRÜ V.

SERKAN ÖZÜR

Harita Yüksek Mühendisi

İlçe : Gebze
 Belediye : Gebze
 Mahallesi/Köyü : Cumhuriyet
 Pafta : G22-b-18-d
 Ada :
 Parsel :
 Konu : İmar Planı Değişikliği
 Plan Ölçeği : 1/5000 ölçekli nazım imar planı

Kentsel Dönüşüm Dairesi Başkanlığı tarafından hazırlanan nazım imar planları 11.11.2024 tarihinde tarafsızca kontrol edilmiştir.

Kentsel Dönüşüm Dairesi Başkanlığı tarafından hazırlanan 11.11.2024 tarih ve 3853891 sayılı Daire Başkanlığı yazısı ile Büyükşehir Belediye Meclisine sunulan planlar.

Rukiye CENGİZ Şehir Plancısı
 Zühal EKŞİ Şehir Plancısı

Ali Serkan SİMAVLI Kentsel Dön. ve Gef. Planlama Şube Müdürü

Büyükşehir Belediye Meclisinin 14.11.2024 tarih ve 127 sayılı gündem maddesi olarak görüşülerek Komisyonumuzun tetkikine sunulan ve 27.11.2024 tarihli komisyon toplantısında karara bağlanan planlar.

Aykut BOZKURT İmar ve Bayındırlık Komisyon Başkanı

Büyükşehir Belediye Meclisinin 12.12.2024 tarih ve 681 sayılı kararı ile onaylanan planlar.

Gökmen MENGÜÇ Başkan A. Genel Sekreter Yrd.
 Fatma Nur ÇELİK Katip Üye
 Ali Ruhan ÇELİK Katip Üye

22				
01				
06				
11	B			
16				
21	22	23	24	25

KOCAELİ-GEZBE

G22-b-18-d

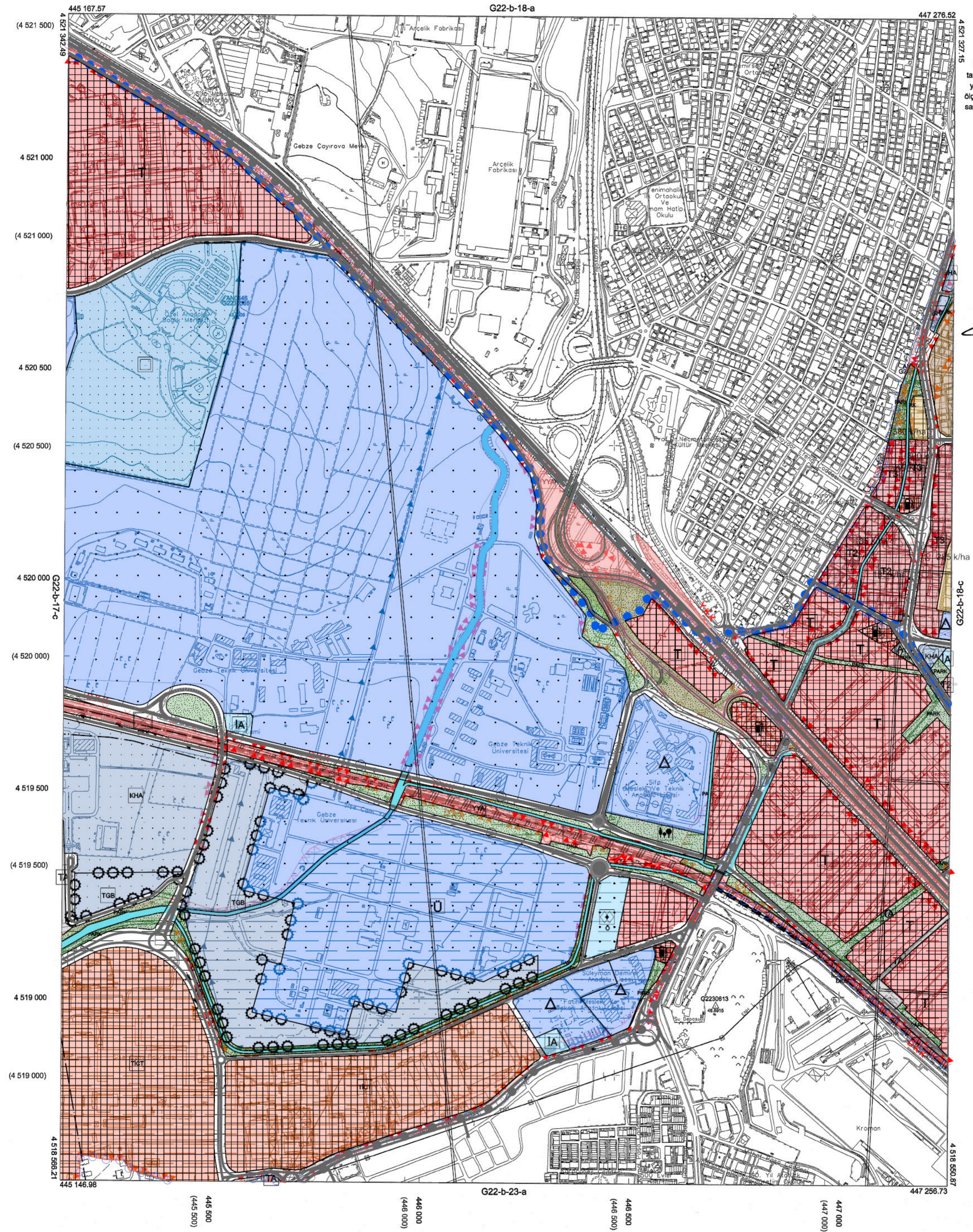

Kocaeli Büyükşehir Belediyesi tarafından Fotogrametrik yöntemle yaptırılan Kocaeli İline ait 1/5000 ölçekli sayısal Halihazır Harita 3194 sayılı İmar Kanununun 7/a maddesine göre incelendi ve onandı.

18.03.2019



KOCAELİ-GEZBE G22-b-18-d

Koordinatlar ve pafta bölümlenmesi son güncellenmiş TUTGA'ya bağlı 2005.0 epeğinde, GRS80 ellipsoidi ve Transversal Mercator (TM) izdüşümünde düzenlenmiştir.

Haziran 2018 tarihinde çekilen renkli hava fotoğraflarından üretilmiştir.Yapılar saçak çizgileriyle gösterilmiştir.

Yüklenici Firma : KUTLUBEY HARİTA İNŞ.MÜH.SAN.TİC.A.Ş.

PROJE YÖNETİCİSİ

ALTAN ÇETİNKAYA
Harita Mühendisi

KONTROL

DİLEK AYDIN

Harita Mühendisi

EŞREF AKIŞ

Harita Yüksek Mühendisi

PROJE YÖNETİCİSİ

HARİTA ŞUBE MÜDÜRÜ V.
SERKAN ONUR

İlçe : Gebze
 Belediye : Gebze
 Mahallesi/Köyü : Cumhuriyet
 Pafta : G22-b-22-b
 Ada :
 Parsel :
 Konu : İmar Planı Değişikliği
 Plan Ölçeği : 1/5000 ölçekli nazım imar planı

Kentsel Dönüşüm Dairesi Başkanlığı tarafından hazırlanan nazım imar planları 11.11.2024 tarihinde tarafınca kontrol edilmiştir.

Rukiye CENGİZ Şehir Plancısı
 Zühal EKŞİ Şehir Plancısı Şef

Ali Serkan SİMAVLI
 Kentsel Dön. ve Gef. Planlama Şube Müdürü

Kentsel Dönüşüm Dairesi Başkanlığı tarafından hazırlanan 11.11.2024 tarih ve 3853891 sayılı Daire Başkanlığı yazısı ile Büyükşehir Belediye Meclisine sunulan plandır.

Ali Serkan SİMAVLI
 Kentsel Dönüşüm Dairesi Başkanı V.

Büyükşehir Belediye Meclisinin 14.11.2024 tarih ve 127 sayılı gündem maddesi olarak görüşülerek Komisyonumuzun tetkikine sunulan ve 27.11.2024 tarihli komisyon toplantısında karara bağlanan plandır.

Aykut BOZKURT
 İmar ve Bayındırlık Komisyon Başkanı

Büyükşehir Belediye Meclisinin 12.12.2024 tarih ve 681 sayılı kararı ile onaylanan plandır.

Gökmen MENGÜÇ Başkan A. Genel Sekreter Yrd.
 Fatma Nur ÇELİK Katip Üye
 Ali Ruhan ÇELİK Katip Üye

22				
01				
06				
11	B			
16				
21				
22				
23				
24				
25				

KOCAELİ-DARICA

G22-b-22-b

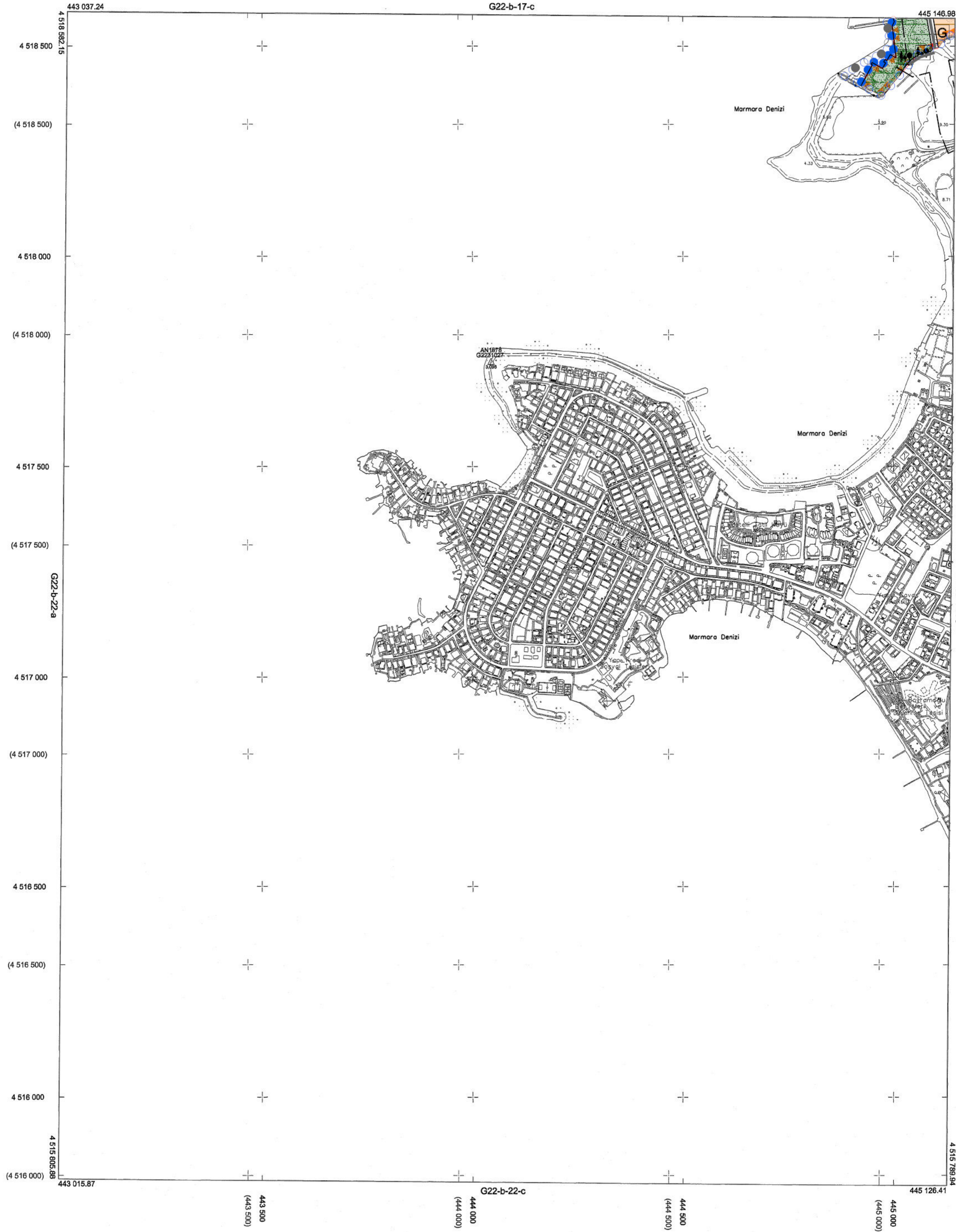

Kocaeli Büyükşehir Belediyesi tarafından Fotogrametrik yöntemle yapılmış Kocaeli İline ölçekli sayısal Harita 3194 sayılı İmar Kanununun 7/a maddesine göre incelendi ve onandı.

18.03/2019



KOCAELİ-DARICA

G22-b-22-b

Koordinatlar ve pafta bölünmesi en son güncellenmiş TUTGA'ya bağlı 2006.0 epochunda, GRS80 ellipsoidal ve Transversal Mercator (TM) izdüşümünde düzenlenmiştir.

Haziran 2018 tarihinde çekilen renkli hava fotoğraflarından üretilmiştir.Yapılar sapak çizgileriyle gösterilmiştir.

Yüklenici Firma : KUTLUBEY HARİTA İNŞ.MQH.SAN.TİC.A.Ş.

PROJE YÖNETİCİSİ

ALTAN ÇETİNKAYA

Harita Mühendisi

KONTROL

DİLEK AYDIN

Harita Mühendisi

EŞREF AKIŞ

Harita Yüksek Mühendisi

PROJE YÖNETİCİSİ

HARİTA ŞUBE MÜDÜRÜ V.

SERKAN ONUK

Harita Yüksek Mühendisi

İlçesi : Gebze
 Belediyesi : Gebze
 Mahallesi/Köyü : Cumhuriyet
 Pafta : G22-b-23-a
 Ada :
 Parsel :
 Konu : İmar Planı Değişikliği
 Plan Ölçeği : 1/5000 ölçekli nazım imar planı

Kentsel Dönüşüm Dairesi Başkanlığı tarafından hazırlanan nazım imar planları 11.11.2024 tarihinde tarafınca kontrol edilmiştir.

Kentsel Dönüşüm Dairesi Başkanlığı tarafından hazırlanan 11.11.2024 tarih ve 3893891 sayılı Daire Başkanlığı yazısı ile Büyükşehir Belediye Meclisine sunulan planlardır.

Rukiye CENGİZ Şehir Plancısı
 Zühal EKŞİ Şehir Plancısı
 Şef

Ali Serkan SİMAVLI Kentsel Dönüşüm Dairesi Başkanı V.

Ali Serkan SİMAVLI Kentsel Dön. ve Gel. Planlama Şube Müdürü

Büyükşehir Belediye Meclisinin 14.11.2024 tarih ve 127 sayılı gündem maddesi olarak görüşülerek Komisyonunun tetkikine sunulan ve 27.11.2024 tarihli komisyon toplantısında karara bağlanan planlardır.

Büyükşehir Belediye Meclisinin 12.12.2024 tarih ve 681 sayılı kararı ile onaylanan planlardır.

Gökmen MENGÜÇ Başkan A.
 Fatma Nur ÇELİK Genel Sekreter Yrd.
 Ali Ruhan ÇELİK Katip Üye

Aykut BOZKURT İmar ve Bayındırlık Komisyon Başkanı

01	
06	
11	B
16	
21	22 23 24 25

KOCAELİ-DARICA

G22-b-23-a

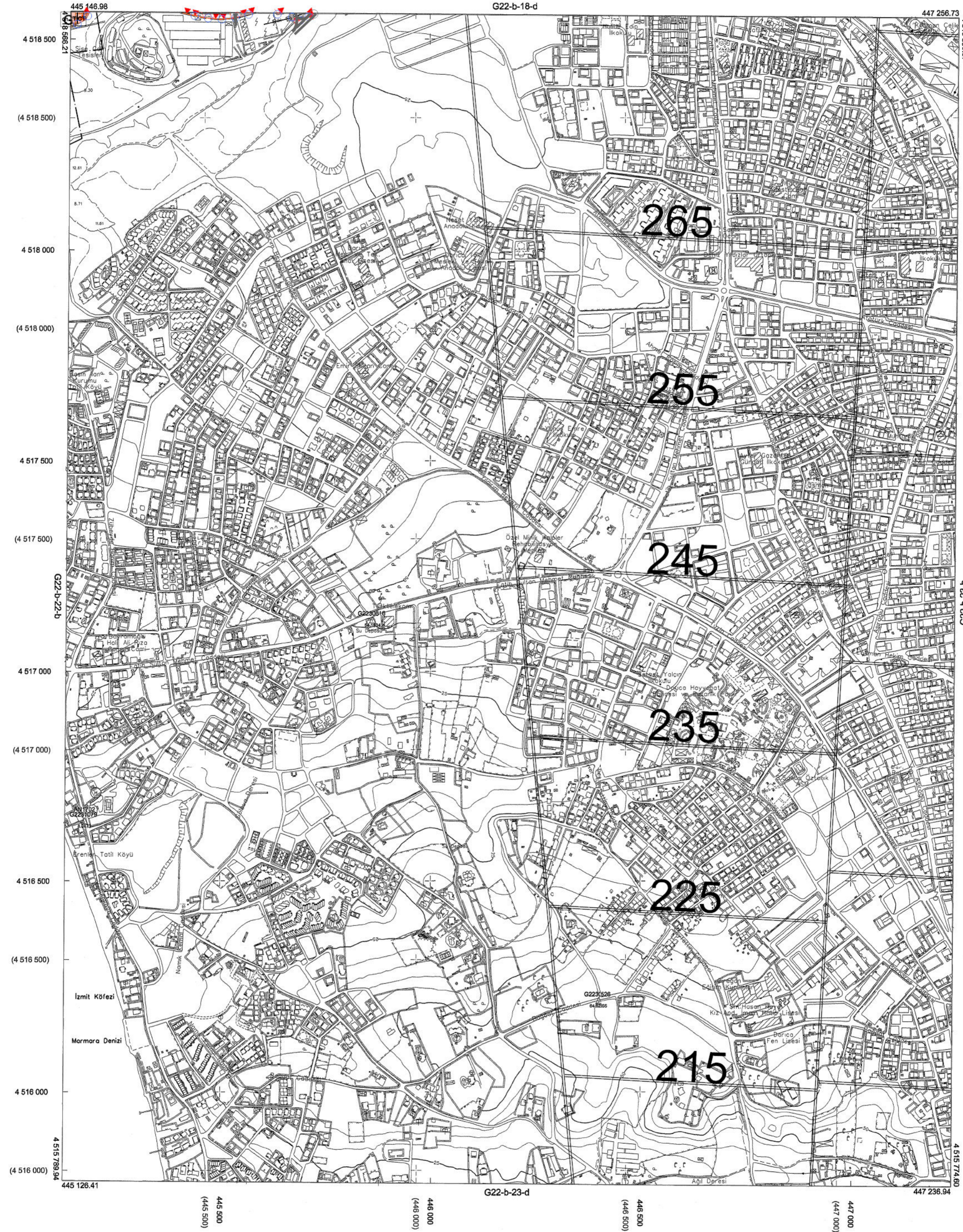

Kocaeli Büyükşehir Belediyesi tarafından Fotogrametrik yöntemle yapılan Kocaeli İline ait 1/5000 ölçekli sayısal Halihazır Harita 3194 sayılı İmar Kanununun 7/a maddesine göre incelendi ve onandı.

18.03.2019



KOCAELİ-DARICA G22-b-23-a

Koordinatlar ve pafta bölünmesi en son güncellenmiş TUGTA'ya bağlı 2006.0 eposunda, GRS80 ellipsoidi ve Transversal Mercator (TM) izdüşümünde düzenlenmiştir.

Haziran 2018 tarihinde çekilen renkli hava fotoğraflarından üretilmiştir.Yapılar saçak çizgileriyle gösterilmiştir.

Yüklenici Firma : KUTLUBEY HARİTA İNŞ.MÜH.SAN.TİC.A.Ş.

PROJE YÖNETİCİSİ

ALTAN ÇETİNKAYA
Harita Mühendisi

KONTROL

DİLEK AYDIN

Harita Mühendisi

EŞREF AKIŞ

Harita Yüksek Mühendisi

PROJE YÖNETİCİSİ

HARİTA ŞUBE MÜDÜRÜ V.

SERKAN ÖNLÜK

Harita Yüksek Mühendisi

İlçesi : Gebze-Danca
Belediyesi : Gebze-Danca
Mahallesi/Köyü : Cumhuriyet-Bayramoğlu
Pafta : G22-b-4
Ada : -
Parşel : -
Konu : İmar Planı Değişikliği
Plan Ölçeği : 1/25000 ölçekli nazım imar planı

Kentsel Dönüşüm Dairesi Başkanlığı tarafından hazırlanan nazım imar planları 11.11.2024 tarihinde tarafınca kontrol edilmiştir.

Rukye CENGİZ Şehir Plancısı
Zühal EKŞİ Şehir Plancısı Şef

Ali Serkan SİMAVLI
Kentsel Dön. ve Gel. Planlama Şube Müdürü

Kentsel Dönüşüm Dairesi Başkanlığı tarafından hazırlanan 11.11.2024 tarih ve 383/3891 sayılı Daire Başkanlığı yazısı ile Büyükşehir Belediye Meclisine sunulan plandır.

Ali Serkan SİMAVLI
Kentsel Dönüşüm Dairesi Başkanı V.

Büyükşehir Belediye Meclisinin 14.11.2024 tarih ve 127 sayılı gündem maddesi olarak görüşülerek Komisyonumuzun tetkikine sunulan ve 27.11.2024 tarihli komisyon toplantısında karara bağlanan plandır.

Aykut BOZKURT
İmar ve Bayındırlık Komisyon Başkanı

Büyükşehir Belediye Meclisinin 12.12.2024 tarih ve 681 sayılı kararı ile onaylanan plandır.

Gökmen MENGÜÇ Başkan A.
Fatma Nur ÇELİK Katip Üye
Ali Ruhan ÇELİK Katip Üye

