

İlçe : İzmit
 İlçe : İzmit
 Mahallesi/Köy : Çayırköy
 Pafta : G23-b-20-c-3-b
 Ada / Parsel : 215 ada 1 nolu parsel -146 ada 12 nolu parsel
 Konu : İmar planı değişikliği
 Plan Ölçeği : 1/1000 ölçekli uygulama imar planı

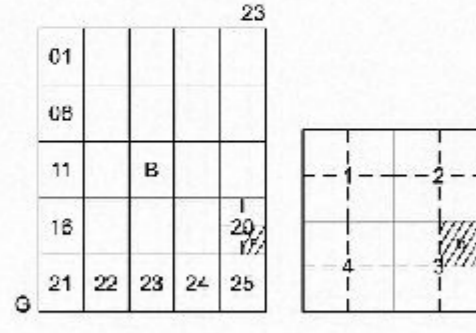

İZMİT İLÇESİ (Çayırköy Köyü)

KOCAELİ

G23-b-20-c-3-b

Kentsel Dönüşüm Dairesi Başkanlığı tarafından hazırlanan uygulama imar planları 11.11.2024 tarihinde tarafınca kontrol edilmiştir.

Kentsel Dönüşüm Dairesi Başkanlığı tarafından hazırlanan 11.11.2024 tarih ve 3853891 sayılı Daire Başkanlığı yazısı ile Büyükşehir Belediye Meclisine sunulan planlardır.

Rukye CENGİZ
Şehir Plancısı

Zühal EKŞİ
Şehir Plancısı

Ali Serkan SİMAVLI
Kentsel Dönüşüm Dairesi Başkanı V.

Ali Serkan SİMAVLI
Kentsel Dön. ve Gel. Planlama Şube Müdürü

Büyükşehir Belediye Meclisinin 14.11.2024 tarih ve 127 sayılı gündem maddesi olarak görüşülerek Komisyonumuzun teklifine sunulan ve 27.11.2024 tarihli komisyon toplantısında karara bağlanan planlardır.

Büyükşehir Belediye Meclisinin 12.12.2024 tarih ve 684 sayılı kararı ile onaylanan planlardır.

Aylut BOZKURT
İmar ve Bayındırlık Komisyon Başkanı

Gökmen MENGÜÇ
Başkan A.
Genel Sekreter Yrd.

Fatma Nur ÇELİK
Katip Üye

Ali Ruhan ÇELİK
Katip Üye

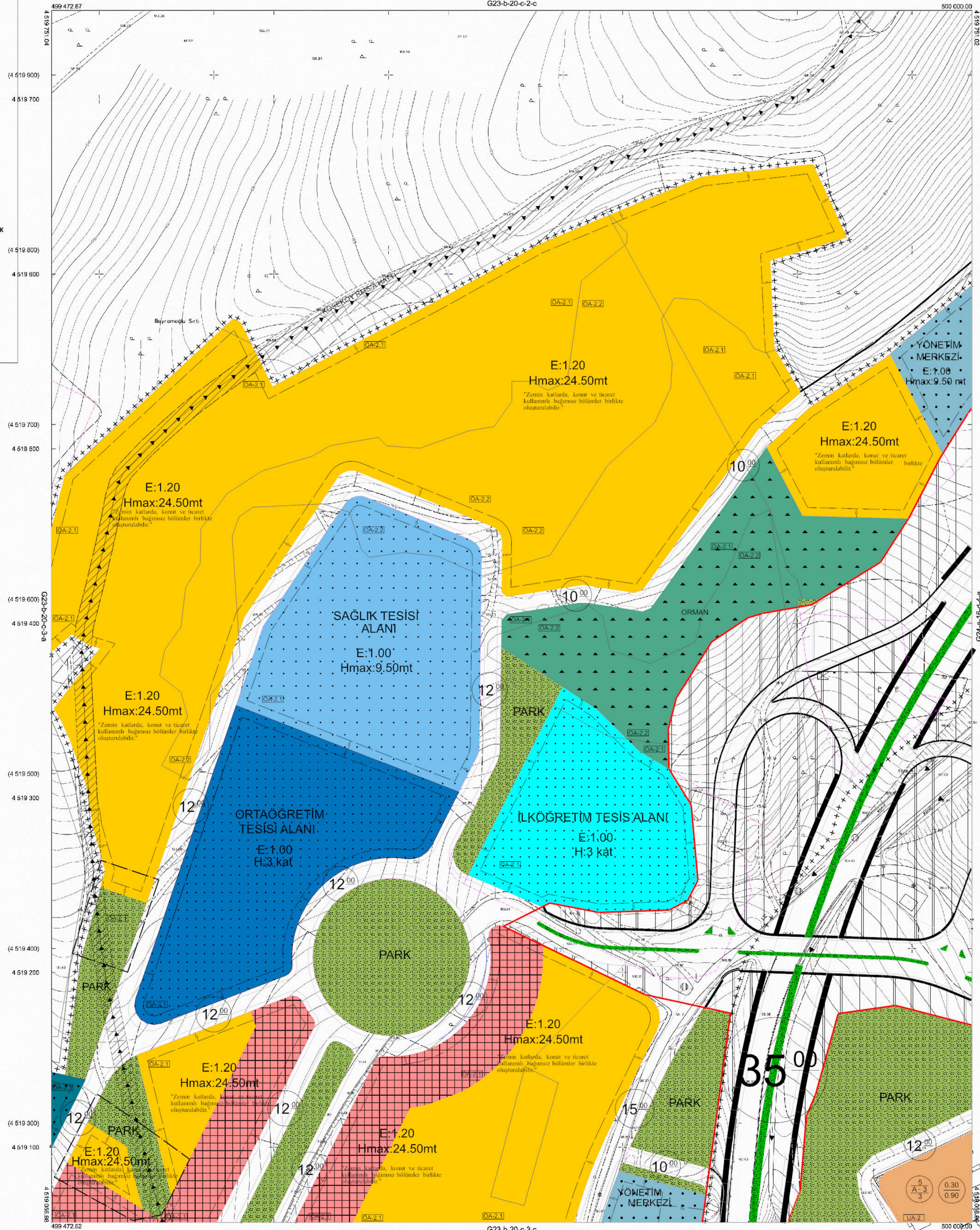

Kocaeli Büyükşehir Belediyesi tarafından Fotogrametrik yöntemle yapılan Kocaeli İline ait 1/1000 ölçekli sayısal Harita 3184 sayılı İmar Kanununun 7/a maddesine göre inşaatı ve onatıldı.



İZMİT İLÇESİ (Çayırköy Köyü) G23-b-20-c-3-b
KOCAELİ

Koordinatlar ve pafta bölünmesi en son güncellenmiş TUDGA'ya bağlı 2005.0 epogunda, GRSB0 esası ve Transversal Mercator (TM) izdüşümünde düzenlenmiştir.

Ağustos 2010 tarihinde çekilen renkli hava fotoğraflarından Gribimetric Yayıncılık yazılımı ile gösterilmiştir.

Yüklenici Firma : KUTLUBEY HARİTA A.Ş.
ÇETİNKAYA İMAR A.Ş.
(Ortak Girişimi)

PROJE YÖNETİCİSİ

ALTAN ÇETİNKAYA
Harita Mühendisi

Harita Mühendisi

SELİM SİYDAN

Harita Mühendisi

KORCAN ERGİN

Harita Mühendisi

DİLEK AYDIN

Harita Yüksek Mühendisi

Harita Yüksek Mühendisi

HAKAN İLHAN

Harita Yüksek Mühendisi

HALIHAZIR HARİTA ŞEFİ

İSMAIL SEYREK

Harita Mühendisi

PROJE YÖNETİCİSİ

PROJE YÖNETİCİSİ

PROJE YÖNETİCİSİ

HARİTA ŞUBE MÜDÜRÜ V.

SEMAH ÖNER

Harita Yüksek Mühendisi

Harita Yüksek Mühendisi

Harita Yüksek Mühendisi

Harita Yüksek Mühendisi

Harita Yüksek Mühendisi

Harita Yüksek Mühendisi

1:1000

İlçesi : İzmit
 Belediyesi : İzmit
 Mahallesi/Köyü : Çayırköy
 Pafta : G23-b-20-c
 Ada / Parsel : 215 ada 1 nolu parsel -146 ada 12 nolu parsel
 Konu : İmar planı değişikliği
 Plan Ölçeği : 1/5000 ölçekli nazım imar planı

Kentsel Dönüşüm Dairesi Başkanlığı tarafından hazırlanan nazım imar planı 11.11.2024 tarihinde tarafınca kontrol edilmiştir.

Rukye CENGİZ Şehir Plancısı Zühal EKŞİ Şehir Plancısı Şef

Ali Serkan SİMAVLI Kentsel Dön. ve Gel. Planlama Şube Müdürü

Kentsel Dönüşüm Dairesi Başkanlığı tarafından hazırlanan 11.11.2024 tarih ve 3853891 sayılı Daire Başkanlığı yazısı ile Büyükşehir Belediye Meclisine sunulan plandır.

Ali Serkan SİMAVLI Kentsel Dönüşüm Dairesi Başkanı V.

Büyükşehir Belediye Meclisinin 14.11.2024 tarih ve 127 sayılı gündem maddesi olarak görüşülerek Komisyonumuzun teklifine sunulan ve 27.11.2024 tarihli komisyon toplantısında karara bağlanan plandır.

Aykut BOZKURT İmar ve Bayındırlık Komisyon Başkanı

Büyükşehir Belediye Meclisinin 12.12.2024 tarih ve 684 sayılı karar ile onaylanan plandır.

Gökmen MENGÜÇ Başkan A. Fatma Nur ÇELİK Katip Üye Ali Ruhan ÇELİK Katip Üye Genel Sekreter Yrd.

01					23
06					
11	B				
16					
21	22	23	24	25	

KOCAELİ-İZMİT

G23-b-20-c

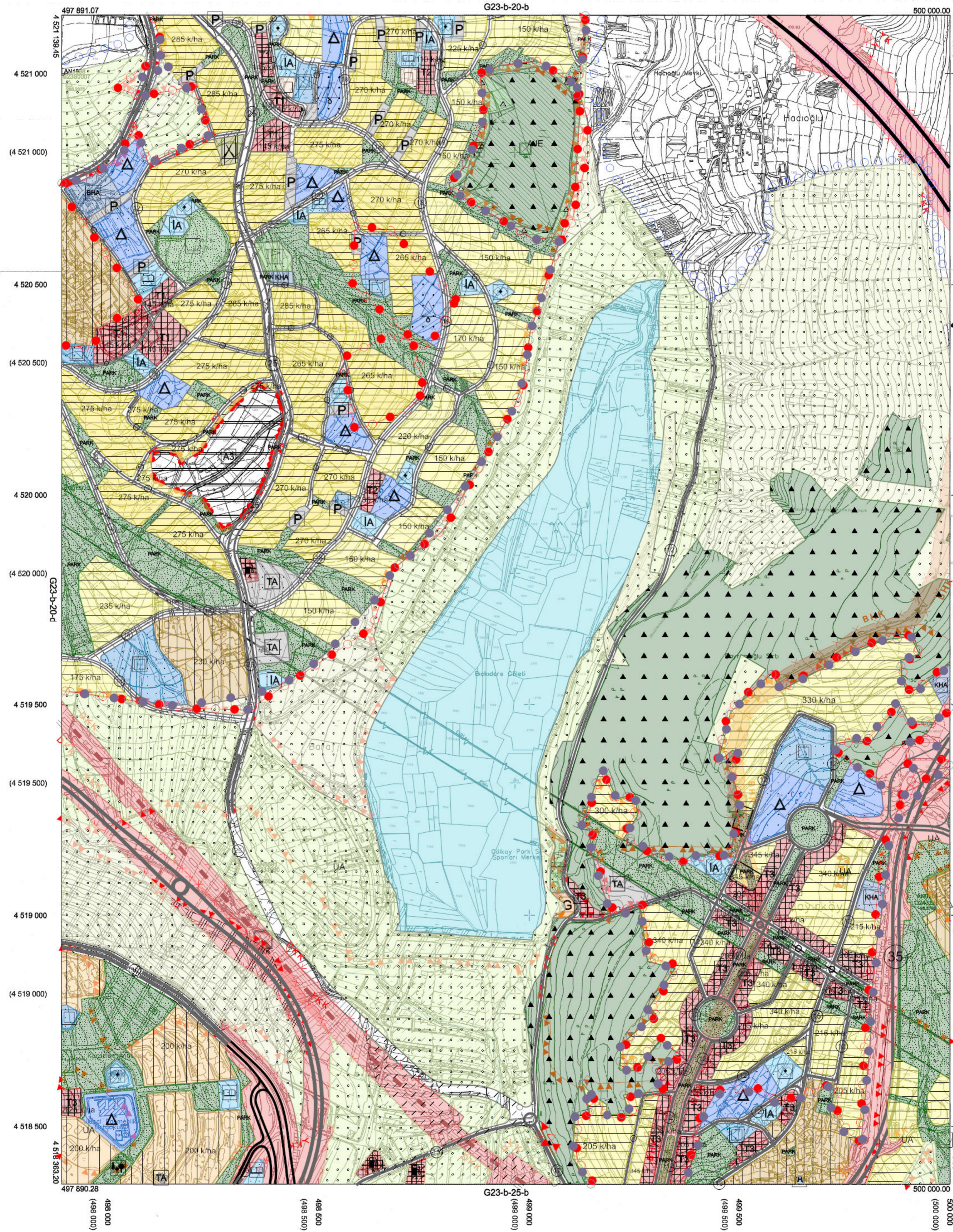

Kocaeli Büyükşehir Belediyesi tarafından Fotogrametrik yöntemle yapılan Kocaeli İline ait 1/5000 ölçekli sayısal Halihazır Harita 3194 sayılı İmar Kanununun 7/a maddesine göre incelendi ve onandı.

18 03 2019



KOCAELİ-İZMİT
G23-b-20-c

Koordinatlar ve pafta bölümlenmesi en son güncellemiş TUTGA'ya bağlı 2005.0 epochunda, GRS80 elipsoidal ve Transversal Mercator (TM) izdüşümünde düzenlenmiştir.

Haziran 2018 tarihinde çekilen renkli hava fotoğraflarından üretilmiştir. Yapılar saçak çizgileriyle gösterilmiştir.

Yüklenici Firma : KUTLUBEY HARİTA İNŞ.MÜH.SAN.TİC.A.Ş.

PROJE YÖNETİCİSİ

ALTAN ÇETİNKAYA

Harita Mühendisi

KONTROL

DİLEK AYDIN

Harita Mühendisi

EŞREF AKIŞ

Harita Yüksek Mühendisi

PROJE YÖNETİCİSİ

HARİTA ŞUBE MÜDÜRÜ V.

SEYHAN ÖZKAYA

Harita Yüksek Mühendisi