



İçerisi	: İmar
Belediyesi	: İmar
Mahalle/Köyü	: Yedigöze (Çayırköy)
Pafta	: G23-b-25-b
Ada	: 1
Parçesi	: 11-ada 150ml parselin kuzeyinde bulunan
Konu	: İmar planı oluşturma işlemlerinin yapılması
Plan Ölçeği	: 1/8000 ölçekli Nazım İmar Planı

İmar ve Sahilcilik Dairesi Başkanlığı tarafından hazırlanan nazım imar planları 1/2024 tarihinde tarafsızca kontrol edilmiştir.

İmar ve Sahilcilik Dairesi Başkanlığı tarafından hazırlanan 04/10/2024 tarih ve 3758/008 sayılı Daire Başkanlığı yazısı ile Büyükşehir Belediye Meclisine sunulmuştur.

HİSARİ YÜZÜ  
ŞEHİR PLANI  
Rahmi K. TOMPALAY  
Şehir Planlama Sorumlusu

ÖZGÜR ÇELİK  
İmar ve Sahilcilik Dairesi Başkanı

Büyükşehir Belediye Meclisinin 14/10/2024 tarih ve 35 sayılı gündem maddesi olarak görüşülen Komisyonunun beklentilerine uygun ve 26/11/2024 tarihli komisyon toplantısında kararlaştırılan planlar:

Büyükşehir Belediye Meclisinin 12/12/2024 tarih ve 633/2 sayılı karar ile onaylanan planlar:

ÖZGÜR ÇELİK  
Rahmi K. TOMPALAY  
Aykut BOZKURT  
İmar ve Sahilcilik Komisyonu Başkanı

Ali Rıza ÇELİK  
Kato Üye

Fatih Nur ÇELİK  
Kato Üye

01	
02	
11	B
16	
21	22 23 24 25

## KOCaelİ-İZMİT

G23-b-25-b

ÇEVRE PLANI

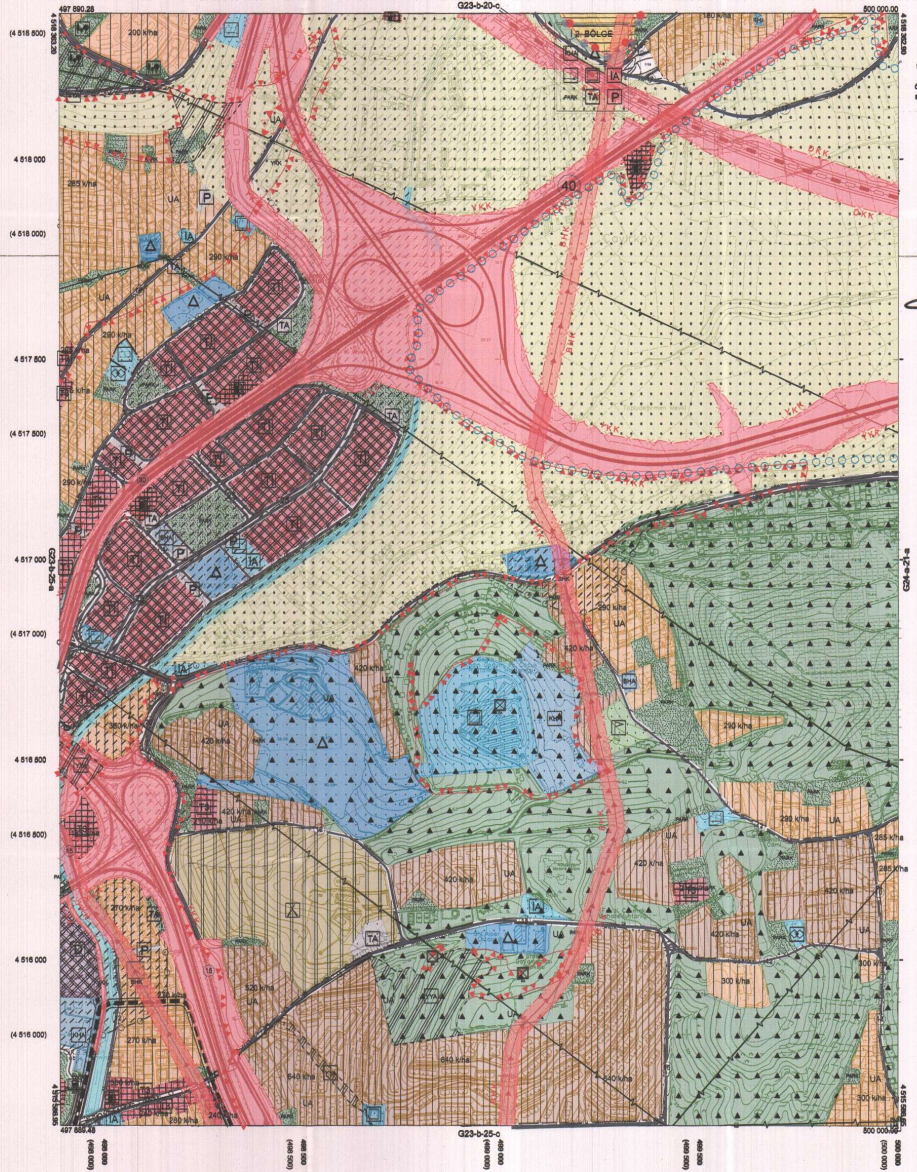

Kocaeli Büyükşehir Belediyesi tarafından Fotogrametrik yöntemle yapılan Kocaeli İmar etki 1:8000 ölçekli sayısal Harita 9104 sayılı İmar Kanununun 7/a maddesinde göre hazırlanmış ve onaydır.

18.08.2019



KOCaelİ-İZMİT

G23-b-25-b

Koordinatlar ve parça bölünmelerin en son güncellenmiş TUDİGA'ya bağlı 2006.0 ağırlığında, GRS90 alipsoidal ve Transversal Mercator (TM) izdüşümünde olmalıdır.

Haritanın 2016 tarihinde yapılan resmi hava fotoğraflarından çizim yapılmalıdır. Yapılar sapak çaplarıyla gösterilmelidir.

Yüklenici Firma : KUTLUBAY HARİTA İNŞ.MOH.BAN.LTİ.Ç.Ş.

PROJE YÖNETİCİSİ

ALTAN ÇETİNKAYA

Harita Mühendisi

DİLEKÇAYDIN

Harita Mühendisi

KONTROL

İBRAFİT AÇIK

Harita Yüksek Mühendisi

PROJE YÖNETİCİSİ

HARİTA GÜRE MOĞOLUOĞU

Harita Yüksek Mühendisi